

# タカラ ホーロー住宅設備機器

新発売

●奥行65cm・水栓付  
一枚トップホーローシステムキッチン

保存版

ホーローが結ぶ暮らしのスペース  
——ホーローシステムライフ——

ホーローシステムキッチン  
木製システムキッチン  
ホーロー洗面ユニット

ホーローステン  
システムバス  
ホーローステン風呂  
鋳物ホーロー風呂

気泡風呂  
給湯機器

いいものは、時を経てなお輝きを増す。  
人と暮らしをやさしく包む……ホーロー。

物語は紀元前2,000年に始まった。ホーロー。それは鋼板にガラス質の被膜を焼きつけるという特殊な製法により作り出されます。この製法によって作り出されたホーローは、鉄の持つ強靱さとガラスの持つなめらかで深みのある美しさを兼ね備え、さらにそれは水まわりに最適という特性にまでつながります。ホーローのルーツは古く、古代エジプト王朝にまでさかのぼります。現存する最古のホーロー製品としては、あのツタンカーメン王の黄金のマスクが有名です。悠久の時を経た今なお、その輝きは失なわれることなく、私たちの心を魅了してやみません。このことはホーローがいかに優れた素材であるかを物語っています。永遠に衰えることのない美しさ。人々が求める理想は、古代エジプトの昔もハイテク時代の今も変わることがありません。いまキッチン、バスルームといった水まわりにこそ、そんな理想の実現が求められています。水や湿気、酸、アルカリに強くすぐれた耐久性を発揮するなど、数多くの特長を合わせ持つホーロー。美しく快適な水まわりを考える時、これほど最適の素材は他にありません。いい道具の条件。それは、歴史を超えて受け継がれ、私たちの暮らしを豊かにしてくれるもの。そして、心をなごませゆとりを育むものではないでしょうか。タカラは、このような条件を満たすホーロー製品の開発へ、先進の技術と磨き抜かれたノウハウを駆使。多様化する商品ニーズに応えうる、高品質のホーロー製品をお届けしております。



ホーローシステムライフをお届けします。

キッチン、バスルーム、サニタリーといった水まわり…日に何度も使う所だけに私たちの暮らしにとって特に大切な場所といえるでしょう。「毎日を快適に暮らしたい」というご家族の願いに応えるため、この水まわりスペースを、より美しく爽やかに演出するホーロー製品をタカラはお届けしております。いつまでも光沢を失わないホーローが創る、みずみずしい暮らし—ホーローシステムライフを、タカラはトータルにお手伝いさせていただきます。



水まわりをより美しく快適に…だからホーロー。

住まいの中で重要な役割を果たす水まわり。そこは最も美しさを要求される場所でありながら、逆に最も美しさを保つのがむずかしい。「住まいのウイークポイント」といえるでしょう。実際、キッチン、バスルームなどは、水・熱・油・洗剤(薬品)などに毎日さらされるわけですから、それらに耐え、美しさを維持できる素材を選ぶことが大きなポイントとなります。その点ホーローは、ガラスのような美しさと、鋼鉄のような強靱さを兼ねそなえた水まわり

に最適の素材。水や湿気・熱気はもちろん、油や酸・アルカリにも腐蝕・変色しないことや、衝撃に強く汚れにくいなど数々のすぐれた特徴をもっています。



先進の技術が生む、高品質ホーロー。

ホーローとは、鋼板にガラス質のうわ薬(釉薬)を吹きつけ高温で焼きつけたものです。この鋼板とガラス質という異質な素材の密着度こそがホーローの品質を左右する最大のポイント。この密着度を極力高くするため、タカラでは釉薬の原料となる粉末(フリット)と鋼板を自社で管理しています。また、独自に開発した添加物をフリットに調合するとい

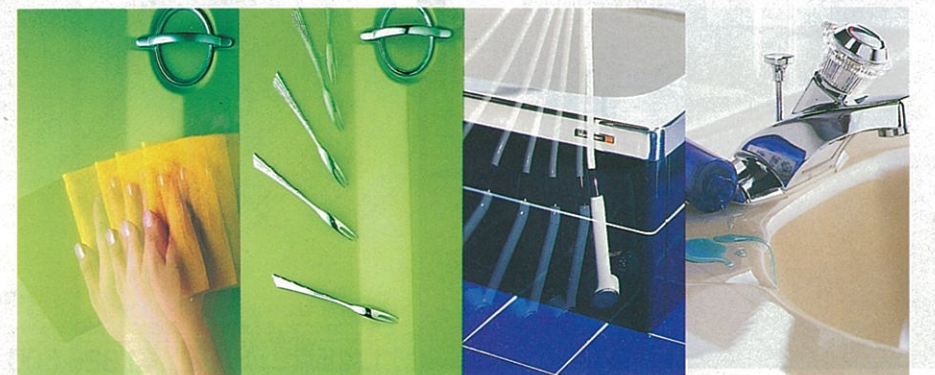

● 汚れもさっとひとふき。 ● キズがつきにくい。 ● 熱や衝撃に強い。 ● 優れた耐蝕性

豊富なホーローカラーはタカラだけ。

住まいの色は、そこに暮らす人のライフスタイルや主張を表現する大切な要素といえます。暮らしの中で重要な位置を占める水まわりの色を個性にあわせてコーディネートできたら…。そんな願いに応え、タカラはホーローのカラーバリエーションを豊富に用意。これだけの色を出せるのも、他では真似のできない独自のホーロー技術が生かされているからです。また、ミスティグレイ・メローピンク・チェッカーブラック・チェッカーベージュなどのニューカラーも登場し、さらにカラフルな暮らしをお楽しみいただけます。

う技術により、美しい色調と輝きはもちろん、なめらかな質感をもつ高密度ホーローができるのです。



未来にひろがるホーロー技術。

そして今、ホーローは単に水まわりの素材というだけでなく、そのすぐれた特性から新しい利用分野が次々に開発されています。タカラはこれからの時代を見つめ、ホーローのパイオニアとして長年にわたり蓄積してきた技術力とノウハウを、新分野の製品開発に生かしています。たとえば、画期的な遠赤外線発生体(タカラホーロー遠赤外線ヒーター)やビル壁装材など。暮らしに、そして産業に、タカラのホーローはその可能性を限りない未来へとひろげています。

ホーローシステムキッチン QD・CA・CG型  
木製システムキッチン E型 P3-P20  
ホーローシステムキッチン アーバス エマーユ ロイヤル E・E0型 P21-P34  
木製システムキッチン P35-P40  
レンジフードファン ガスレンジ P41-P44  
冷凍冷蔵庫 電子レンジユニット 食器乾燥機付 流し台 台所関連機器 P45-P47  
ホーロー洗面ユニット P48-P52  
ホーローシステムバス P53-P60  
ホーローシステム風呂 鏡物ホーロー風呂 気泡風呂 P61-P65  
給湯機器 風呂釜 P66-P70  
寸法図 P71-P78



ニューシステム CD型 A(シャモアアイボリー)

飾らない私的な時を楽しむ。キッチンにも、優雅な雰囲気が漂います。

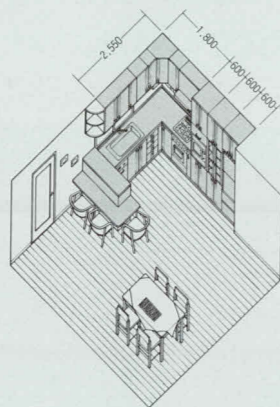

間口255cm(ジャンボ水栓・グリル内蔵型レンジ・食器乾燥機付)  
L型15点セット価格 ¥1,626,500

※上記価格は、水栓(YK112-R1)付タイプの価格表示です。水栓無タイプの場合のセット価格は¥1,595,500になります。

構成機種

- 〈ベースキャビネット〉 CDLD-255-2SRAL
- 〈吊戸棚〉 TH-120DA, TH-45DAL, TH-30DAR, THC-60DAR, TH-45DAL, TZC-60DA
- 〈レンジフードファン〉 VE-75
- 〈冷凍冷蔵庫〉 ER-310N2R
- 〈電子レンジユニット〉 TAC-60DA
- 〈トールユニット〉 TYC-60DA
- 〈ダイニングカウンター〉 MUC-140DAL, MUF-180
- 〈システムラック〉 SRC-60, SRS-30



ニューシステム CD型 J(コスモブラック)

モトーンの装いがオシャレ。大人の感覚に満ちた生活ギャラリー。

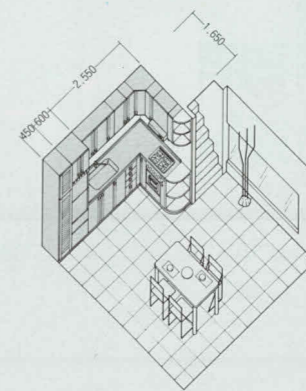

間口255cm(ジャンボ水栓・グリル内蔵型レンジ)  
L型11点セット価格 ¥1,365,000

(上記セット価格に、ダイニングユニットは含まれません)  
※上記価格は、水栓(YK112-R1)付タイプの価格表示です。水栓無タイプの場合のセット価格は¥1,334,000になります。

構成機種

- 〈ベースキャビネット〉 CDLJ-255-1MRJL
- 〈吊戸棚〉 TH-120DJ, TH-45DJL, TH-30DJR, THC-60DJR, TH-30DJL, TH-15DKJR, TZC-60DJ
- 〈レンジフードファン〉 VE-60
- 〈冷凍冷蔵庫〉 ER-310N2L
- 〈トールユニット〉 TUN-45CBL

新登場!!

洗練された機能と美、居るだけで心がなごみます。



ニューシステムミー CD型 F(アボカドグリーン)

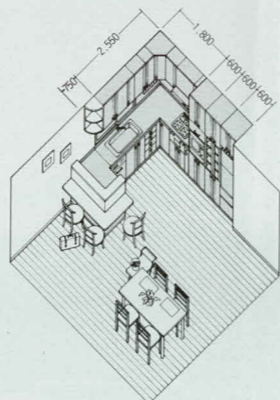

間口255cm(ジャンボ水栓・ジャンボグリル付コンロ・食器乾燥機付)  
L型14点セット価格 ¥1,488,500

構成機種

- 〈ベースキャビネット〉 CDLD-255-2SGFL,
- 〈スぺーサーキャビネット〉 CDLB-105L
- 〈吊戸棚〉 TH-120DF, TH-45DFL,  
TH-30DFR, THC-60DFR,  
TH-45DFL, TH-15DFR  
TZC-60DF
- 〈レンジフードファン〉 VE-60
- 〈冷凍冷蔵庫〉 ER-310N2R
- 〈電子レンジユニット〉 TAC-60DF
- 〈トールユニット〉 TYC-60DF
- 〈システムラック〉 SRS-60

※上記価格は、水栓(FM737-13)付タイプの価格表示です。  
水栓無タイプの場合のセット価格は¥1,468,500になります。

私達のポリシーにぴったりのミスティグレイ。アーバン感覚ひとときわです。

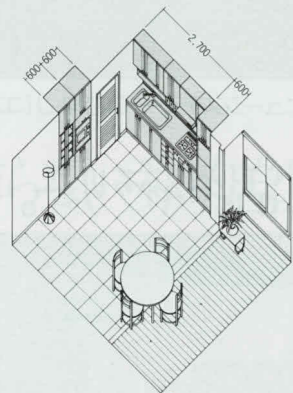

間口270cm(ダブル水栓・ジャンボグリル付コンロ)  
I型11点セット価格 ¥1,187,000

構成機種

- 〈ベースキャビネット〉 CDW-270SGGL
- 〈吊戸棚〉 TH-120DG, TH-60DG,  
TH-30DGR, TZC-60DG
- 〈レンジフードファン〉 VE-60
- 〈冷凍冷蔵庫〉 ER-310N2R
- 〈電子レンジユニット〉 TAC-60DG
- 〈トールユニット〉 TYC-60DG
- 〈システムラック〉 SRM-120, SRS-60

※上記価格は、水栓(FM737-13)付タイプの価格表示です。  
水栓無タイプの場合のセット価格は¥1,167,000になります。

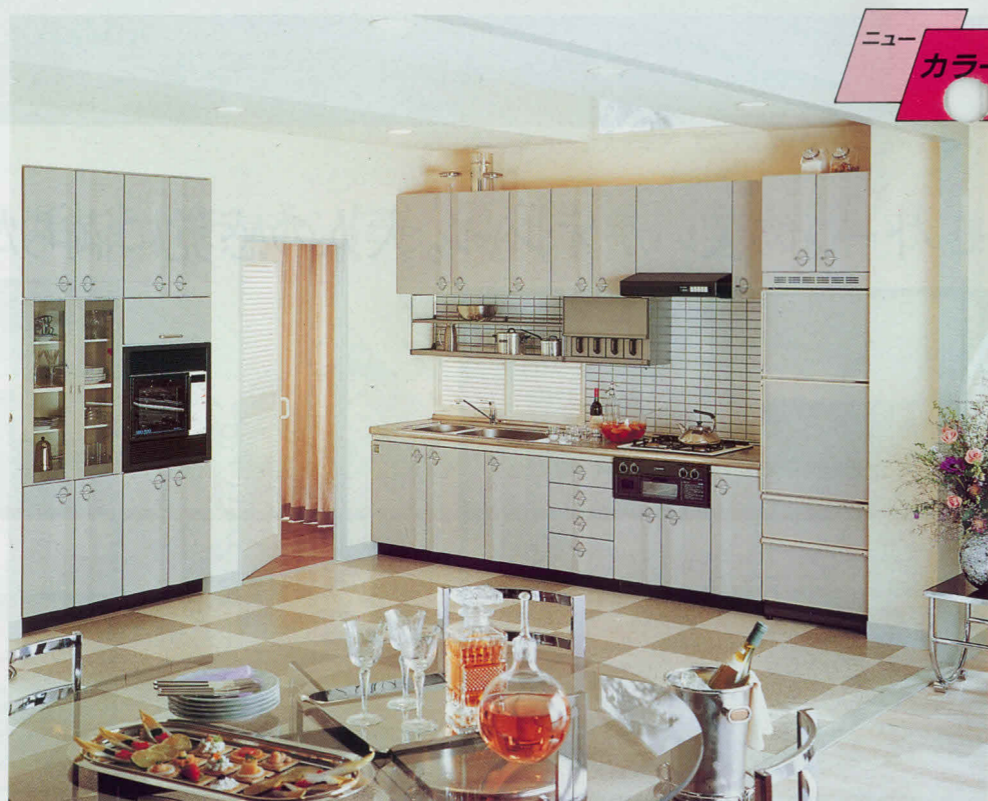

ニューシステムミー CD型 G(ミスティグレイ)

クッキングは家族への愛情。その気持ちをキッチンでも表現しました。



ニューシステムミー CA型 P(メローピンク)

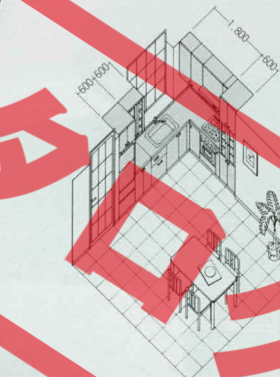

間口210cm(ミドル水栓・グリル内蔵型レンジ・食器乾燥機付)  
L型10点セット価格 ¥1,142,000

構成機種

- 〈ベースキャビネット〉 CALB-210-2SRPL
- 〈スぺーサーキャビネット〉 CAB-60P
- 〈吊戸棚〉 TGN-60P, TT-45KPL,  
TT-45KPR, TH-15DKPR  
TZC-60AP
- 〈レンジフードファン〉 VE-75
- 〈冷凍冷蔵庫〉 ER-310N2L
- 〈トールユニット〉 TYC-60AP

※上記価格は、水栓(FM737-13)付タイプの価格表示です。  
水栓無タイプの場合のセット価格は¥1,122,000になります。

大胆なホーローカラーで演出。キッチンは生活の主舞台。

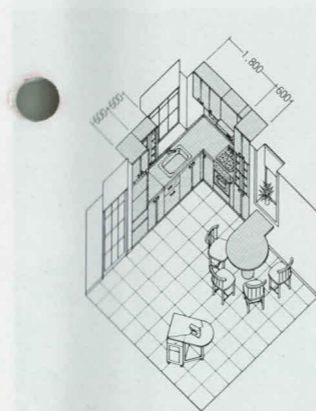

間口210cm(ミドル水栓・グリル内蔵型レンジ・食器乾燥機付)  
L型12点セット価格 ¥1,300,500

構成機種

- 〈ベースキャビネット〉 CALB-210-2SRFL
- 〈スぺーサーキャビネット〉 CAB-60F
- 〈吊戸棚〉 TGN-60R, TH-105KF,  
TH-15KFR, TZC-60AF
- 〈レンジフードファン〉 VE-60
- 〈冷凍冷蔵庫〉 ER-310N2L
- 〈トールユニット〉 TYC-60AF
- 〈ダイニングユニット〉 DUF-150P, DUF-LW
- 〈システムラック〉 SRS-60

※上記価格は、水栓(FM730-13R)付タイプの価格表示です。  
水栓無タイプの場合のセット価格は¥1,273,500になります。



ニューシステムミー CA型 F(キャニオンレッド)

※印刷色ですから商品と多少異なります。タカラショールームで確かめください。

新登場!!

マット調のブラックを活かした和風モダン。現代の「粹」です。



ニューシステムミーCA型B(コスモブラック)

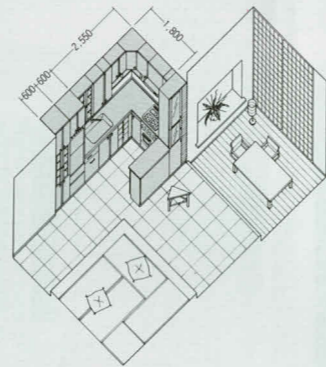

間口255cm(ジャンボ水栓・グリル内蔵型レンジ・食器乾燥機付)

L型17点セット価格 ¥1,839,000

構成機種

- 〈ベースキャビネット〉 CALD-255-2MRBL
- 〈吊戸棚〉 TGN-60B, TT-45KBL, TT-30KBR, T-60KB, TC-60KBL, T-45KBL, TH-15KBR, TZC-60AB
- 〈レンジフードファン〉 VE-60
- 〈冷凍冷蔵庫〉 ER-310N2R
- 〈トールユニット〉 TYC-60AB
- 〈ダイニングユニット〉 DUC-120MAB, DUT-66CBR
- 〈システムラック〉 SRG-60, SRC-60, SRS-30

※上記価格は、水栓(FM737-13)付タイプの価格表示です。水栓無タイプの場合のセット価格は¥1,819,000になります。

まっ白な人工大理石に陽ざしたっぷり。大きなくらし息づきます。



ニューカラー

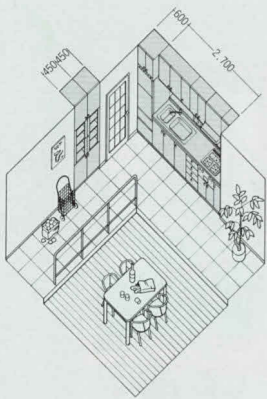

間口270cm(ダブル水栓・ジャンボグリル付コンロ)

I型10点セット価格 ¥1,186,500

構成機種

- 〈ベースキャビネット〉 CAW-270MGDL
- 〈吊戸棚〉 TH-120KDL, TH-60KD, TH-30KDR, TZC-60AD
- 〈レンジフードファン〉 VE-60
- 〈冷凍冷蔵庫〉 ER-310N2L
- 〈トールユニット〉 TYC-45ADL, TYC-45ADR
- 〈システムラック〉 SRS-60

※上記価格は、水栓(FM730-13R)付タイプの価格表示です。水栓無タイプの場合のセット価格は¥1,159,500になります。

ニューシステムミーCA型D(マッシュルームベージュ)

暮らしにやさしい木目柄ホーロー。トラッドな時間が流れます。



ニューシステムミーCG型T(アーバンオーク)

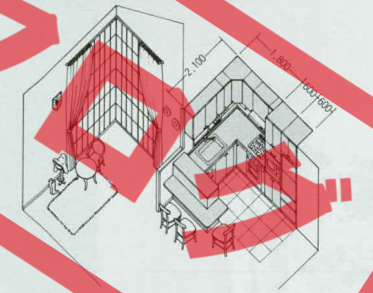

間口210cm(ミドル水栓・グリル内蔵型レンジ・食器乾燥機付)

L型14点セット価格 ¥1,544,000

構成機種

- 〈ベースキャビネット〉 CGLB-210-2SRTL
- 〈吊戸棚〉 TH-120KTL, TH-30KTR, THC-60KTR, TH-45KTL, TH-15KTR, TZC-60GT
- 〈レンジフードファン〉 VE-60
- 〈冷凍冷蔵庫〉 ER-310N2R
- 〈電子レンジユニット〉 TAC-60GT
- 〈ダイニングカウンター〉 MUC-140GTL, MUF-180
- 〈システムラック〉 SRS-60, SRC-60

※上記価格は、水栓(FM737-13)付タイプの価格表示です。水栓無タイプの場合のセット価格は¥1,524,000になります。

しなやかな繊細さが魅力。気品あるキッチンライフが見えてきます。

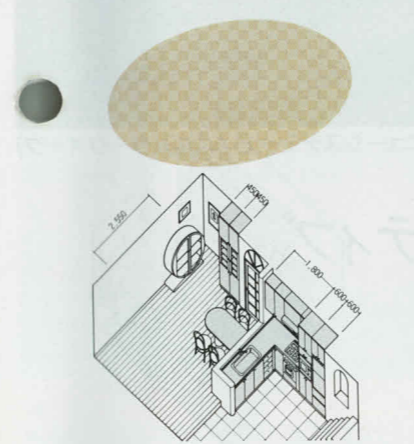

ニューカラー

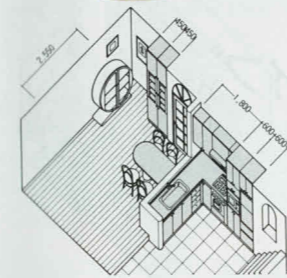

間口255cm(ジャンボ水栓・グリル内蔵型レンジ)

L型12点セット価格 ¥1,510,500

構成機種

- 〈ベースキャビネット〉 CGLJ-255-2SRUL
- 〈吊戸棚〉 TT-45KUL, TT-45KUR, TH-15KUR, TZC-60GU
- 〈レンジフードファン〉 VE-75
- 〈冷凍冷蔵庫〉 ER-310N2R
- 〈電子レンジユニット〉 TAC-60GU
- 〈トールユニット〉 TYC-45GUL, TYC-45GUR
- 〈ダイニングユニット〉 DUF-140W, DUF-LW

※上記価格は、水栓(FM737-13)付タイプの価格表示です。水栓無タイプの場合のセット価格は¥1,490,500になります。

ニューシステムミーCG型U(チェッカーベージュ)



ニューシステム BA型D(ダークオーク)

さりげない気品が漂う、キッチンのエグゼクティブ。

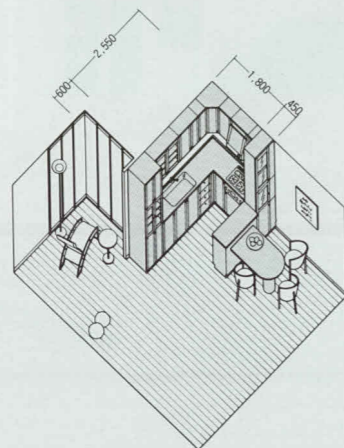

間口255cm(ジャンボ水槽・ジャンボグリル付コンロ)

L型14点セット価格 ¥1,177,500

※上記価格は、水栓(YK112-R1)付タイプの価格表示です。水栓無タイプの場合のセット価格は¥1,146,500になります。

構成機種

- 〈ベースキャビネット〉 BALJ-255-2MGDL
- 〈吊戸棚〉 TG-90BD, TH-75BDL, TH-30BDR, THC-60BD, TH-45BDL, TH-15BDR
- 〈レンジフードファン〉 VC-60B, フードパネル60D
- 〈トルユニット〉 TYB-60D
- 〈ダイニングユニット〉 DBT-66ADL, DBC-120MAD, DUF-140W, DUF-LW

くらしのリズムがシンフォニーとなってキッチンを含みます。



ニューシステム BT型B(パードランドオーク)

間口210cm(ミドル水槽・ジャンボグリル付コンロ)

L型11点セット価格 ¥921,500

構成機種

- 〈ベースキャビネット〉 BTLM-210-2SGBL
- 〈スプーサーキャビネット〉 BTLB-105BR
- 〈吊戸棚〉 TG-90BB, TH-60BB, THC-60BB, TH-45BBL, TH-90BB
- 〈レンジフード〉 VC-60I, フードパネル60B
- 〈トルユニット〉 TYB-60B
- 〈冷凍冷蔵庫〉 ER-370L

※上記価格は、水栓(FM737-13)付タイプの価格表示です。水栓無タイプの場合のセット価格は¥901,500になります。

やわらかな雰囲気居心地のよさを誘います。

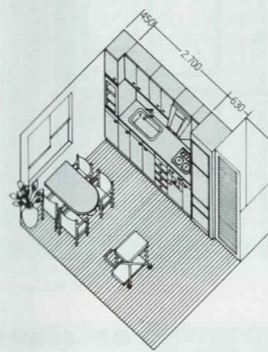

間口270cm(ジャンボ水槽・ジャンボグリル付コンロ)

I型10点セット価格 ¥803,000

構成機種

- 〈ベースキャビネット〉 BNJ-270SGSL
- 〈吊戸棚〉 TH-90BS, TH-90BS, TH-30BSR
- 〈レンジフードファン〉 VC-60I, フードパネル60S
- 〈トルユニット〉 TYB-45SL
- 〈冷凍冷蔵庫〉 ER-370R
- 〈ダイニングユニット〉 DUF-140M, DUF-LM

※上記価格は、水栓(FM737-13)付タイプの価格表示です。水栓無タイプの場合のセット価格は¥783,000になります。



ニューシステム BN型S(ソリッドホワイト)

※印刷色ですから商品と多少異なります。タカラショールームでお確かめください。

一枚トップの美しい表情に、暮らしの感性が映えます。



奥行65cm・水栓付  
一枚トップシステムキッチン

新登場!!

トップサイズ

お使いいただくご家族の構成や、暮らしのスタイル、キッチンスペースに合わせて、使い勝手のよさを考えた、間口のサイズバリエーションを用意しました。I型は11サイズ(間口2,100~3,600mm)。L型はシンク側5サイズ(間口2,100~2,700mm)、ガス器具側2サイズ(間口1,800と1,650mm)の10サイズ。しかも奥行65cmのゆったりサイズです。システムキッチンとして、幅広く機能するよう、こまやかな心配りがされたサイズバリエーションです。

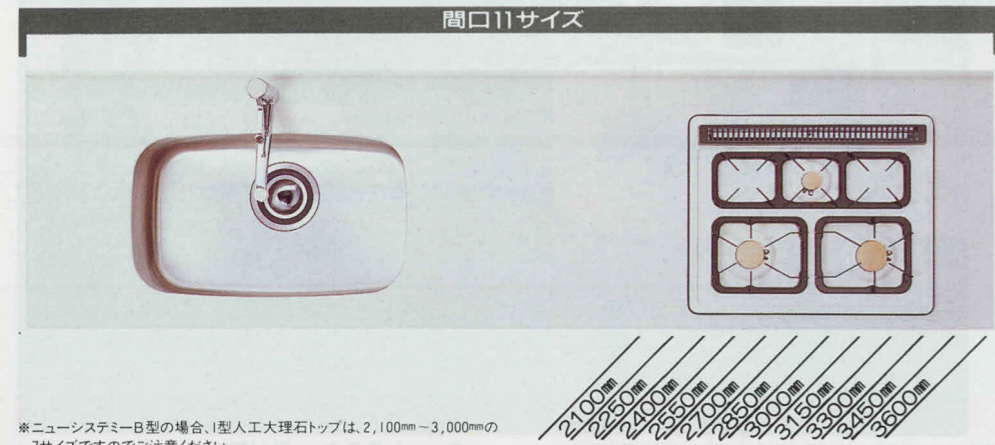
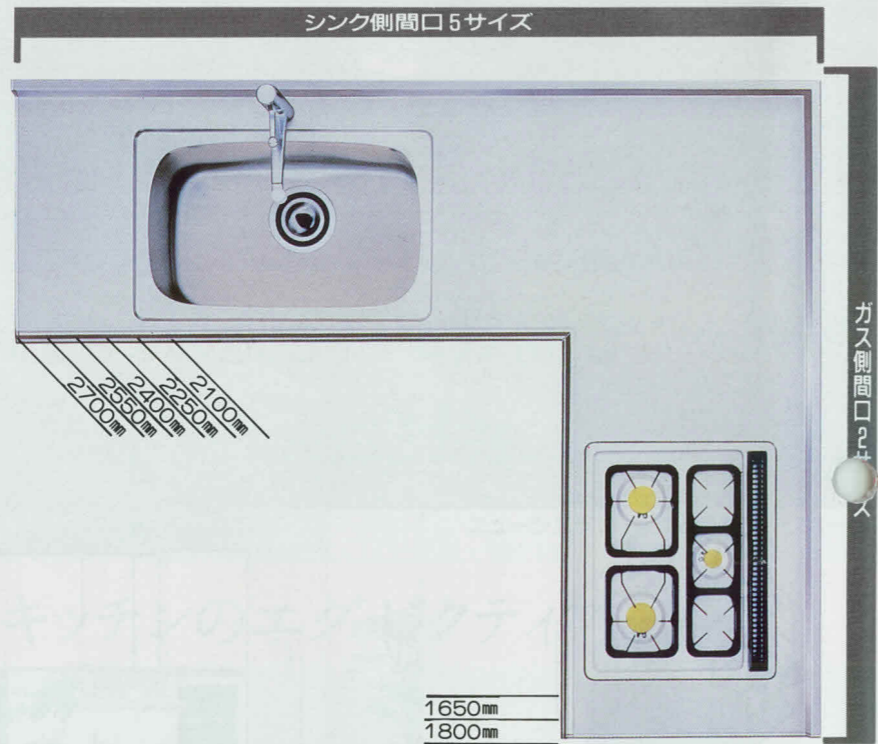

\*ニューシステムミーB型の場合、I型人工大理石トップは、2,100mm~3,000mmの7サイズです。ご注意ください。

●美しさと機能性のステンレス1枚トップ  
縦じ目のない1枚天板に、ロールエンボス加工を施しました。食器がすべりにくく、傷もつきにくく、常に、キッチンの快適環境を守ります。奥行65cmのゆったりサイズです。

●優雅な気品の人工大理石1枚トップ(デュボン・コーリアン)  
どっしりとした重量感、なめらかな肌ざわりが、ゴージャスな雰囲気をおもひ出します。しかも耐久性や耐水性、耐熱性のよさも充分な申し分のない素材です。

日常のくらしが、機能的で潤い満ちている…私達のくらしのテーマです。キッチンとは、そんなくらしを最も実感できる要素が集約されるスペースです。タカラでは、そのメイン舞台となるシステムキッチンの天板に美しく手入れの楽な一枚トップを採用、奥行65cm、水栓付で使いやすさも満点、材質もロールエンボス加工のステンレス製、豪華な人工大理石の2タイプを描いています。また、キャビネット、扉もホーロータイプのC型と木製タイプのB型を描き、カラー、デザインも豊富、生活スタイルや趣味に合わせてインテリア感覚でお選びいただけます。くらしをより豊かに演出します。



シンクタイプ



トップサイズとシンクバリエーション

○=ニューシステムミーC型(ホーロータイプ) □=ニューシステムミーB型(木製タイプ)のバリエーションを表示しています。

■L型

シンク間口	ダブルシンク W	ジャンボシンク J	ミドルシンク D	M	B
2,100mm				○	○
2,250mm		○		○	○
2,400mm	○	○	○	○	○
2,550mm	○	○	○	○	○
2,700mm	○	○	○	○	○

■I型

間口	ダブルシンク W	ジャンボシンク J	ミドルシンク D	M	B
2,100mm				○	○
2,250mm				○	○
2,400mm		○	○	○	○
2,550mm	○	○	○	○	○
2,700mm	○	○	○	○	○
2,850mm	○	○	○	○	○
3,000mm	○	○	○	○	○
3,150mm	○	○	○	○	○
3,300mm	○	○	○	○	○
3,450mm	○	○	○	○	○
3,600mm	○	○	○	○	○

シンク表示のD・Bは食器乾燥機付タイプです。  
\*の付いた間口でニューシステムミーB型タイプは、ステンレストップのみの対応です。

ビルトインガス機器



水栓

一枚トップと一体化した、スマートなデザインのワンレバー混合水栓です。使いやすさも一段とアップ。カラー・機能も3タイプの中からお選びいただけます。

FM737-13(標準品) ¥20,000



YK112-R1(オプション品) ¥31,000



FM730-13R(オプション品) ¥27,000

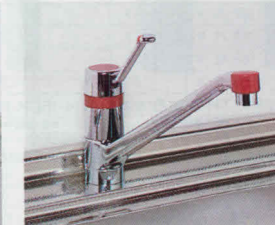

電化機器

食器乾燥機



\*印刷色です。実際の商品と多少異なります。タカラショールームでお確かめください。





# LDKを効率良く間仕切るシステムダイニング。リビングに団らんを運ぶ、新しい接点です。



間口1,860ミリプラン(フルユニット)の施工例(右タイプ) 愛達生産品

## ダイニングユニット

暖い団らんを広げる  
U型・P型テーブル。  
ホームパーティも手軽に楽しめます。

収納、調理、配膳にもスムーズなダイニングユニット。キッチン側が収納棚になっているコーナーキャビネットや、どちら側からも取り出せる両面ガラス扉の食器棚を、キッチンとダイニングを結ぶ動線上にセットしました。U型・P型テーブルを加えると、合理的で美しいLDKの新しいカタチが生まれてきます。暮らしに合わせて、お好みに合わせて選べる7種のバリエーションでコーナーも自由自在にできる、家族団らん型のプランです。



U型テーブル(集成材タイプ)使用例

### <ダイニングユニットサイズバリエーション>

(フルユニットプラン)

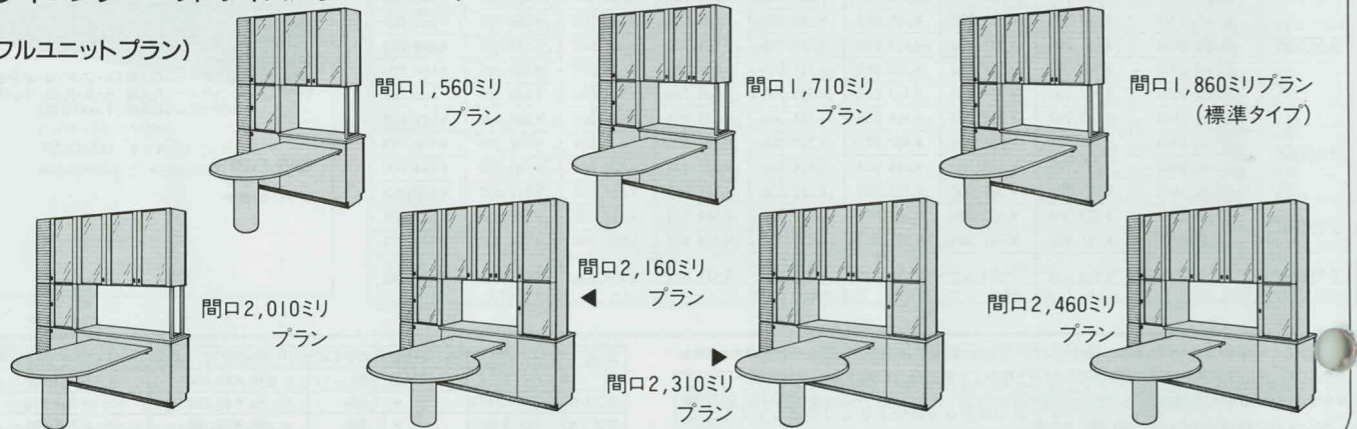

### ダイニングユニット価格表

間口プラン	シリーズ名	*コーナーテーブルユニット		*カウンター		*食器戸棚		*食器戸棚		U型テーブル		P型テーブル	
		間口660×奥行453×高さ2,300mm	間口[各種]×奥行460×高さ820mm	間口450×奥行376×高さ900mm	間口[各種]×奥行376×高さ900mm	間口1,400×奥行850×高さ36mm	間口1,500×奥行1,100×高さ36mm						
1,560ミリプラン	CD・CA型	DUT-66(L・R)	¥148,000	DUC-90(M)	¥77,000(¥137,000)	DUG-90	¥90,000	-	-	DUF-140	M ¥39,000 W ¥86,000	-	-
	CG型	DUT-66(L・R)	¥148,000	DUC-105(M)	¥87,000(¥158,000)	DUG-105	¥122,000	-	-	DUF-140	M ¥39,000 W ¥86,000	-	-
1,710ミリプラン	CD・CA型	DUT-66(L・R)	¥148,000	DUC-105(M)	¥87,000(¥158,000)	DUG-105	¥122,000	-	-	DUF-140	M ¥39,000 W ¥86,000	-	-
	CG型	DUT-66(L・R)	¥148,000	DUC-120(M)	¥92,000(¥169,000)	DUG-120	¥125,000	-	-	DUF-140	M ¥39,000 W ¥86,000	-	-
1,860ミリプラン	CD・CA型	DUT-66(L・R)	¥148,000	DUC-120(M)	¥92,000(¥169,000)	DUG-120	¥125,000	-	-	DUF-140	M ¥39,000 W ¥86,000	-	-
	CG型	DUT-66(L・R)	¥148,000	DUC-135(M)	¥106,000(¥192,000)	DUG-135	¥134,000	-	-	DUF-140	M ¥39,000 W ¥86,000	-	-
2,010ミリプラン	CD・CA型	DUT-66(L・R)	¥148,000	DUC-135(M)	¥106,000(¥192,000)	DUG-135	¥134,000	-	-	DUF-140	M ¥39,000 W ¥86,000	-	-
	CG型	DUT-66(L・R)	¥148,000	DUC-150(M)	¥128,000(¥221,000)	DUG-105	¥122,000	DUGH-45(L・R)	¥83,000	-	DUF-150P	¥104,000	-
2,160ミリプラン	CD・CA型	DUT-66(L・R)	¥148,000	DUC-150(M)	¥128,000(¥221,000)	DUG-105	¥122,000	DUGH-45(L・R)	¥83,000	-	DUF-150P	¥104,000	-
	CG型	DUT-66(L・R)	¥148,000	DUC-165(M)	¥138,000(¥240,000)	DUG-120	¥125,000	DUGH-45(L・R)	¥83,000	-	DUF-150P	¥104,000	-
2,310ミリプラン	CD・CA型	DUT-66(L・R)	¥148,000	DUC-165(M)	¥138,000(¥240,000)	DUG-120	¥125,000	DUGH-45(L・R)	¥83,000	-	DUF-150P	¥104,000	-
	CG型	DUT-66(L・R)	¥148,000	DUC-180(M)	¥148,000(¥258,000)	DUG-135	¥134,000	DUGH-45(L・R)	¥83,000	-	DUF-150P	¥104,000	-
2,460ミリプラン	CD・CA型	DUT-66(L・R)	¥148,000	DUC-180(M)	¥148,000(¥258,000)	DUG-135	¥134,000	DUGH-45(L・R)	¥83,000	-	DUF-150P	¥104,000	-
	CG型	DUT-66(L・R)	¥148,000	DUC-180(M)	¥160,000(¥270,000)	DUG-135	¥134,000	DUGH-45(L・R)	¥83,000	-	DUF-150P	¥104,000	-

●□の商品は標準タイプ(納期は2週間)です。それ以外の商品はオプションタイプですので、納期は約1ヶ月いただきます。●( )内価格は、カウンターに人工大理石を使用した場合の価格です。  
●U型テーブル・テーブル脚には、集成材タイプ(品番末尾W)とメラミンタイプ(品番末尾M)があります。間口1,560-2,010mmプランのセット価格は、すべてメラミンタイプで表示していますので、集成材タイプをセットされる場合は、¥49,000を加算してください。●U型テーブル・P型テーブルともに上表以外の全間口プランに対応できます。P型テーブルも標準タイプ(納期は2週間)の商品です。  
\*ダイニングユニットは、上記フルユニットプラン以外にも組合せが可能です。詳しくは、弊社支社・支店・営業所へお問い合わせください。

## ダイニングカウンター

ホームバーにも活躍する  
L型テーブル。  
手軽なおもてなしの  
美しいスタイルです。

### <ダイニングカウンター> サイズバリエーション



\*ダイニングカウンターのカウンター  
間口サイズは、1,410-2,310mm  
タイプまで、15cmきざみに7サイ  
ズ用意しております。

あわただしい朝、手軽に朝食をすませたい  
時など、調理してカンタンに運べ、あとかたず  
けもスムーズ。キッチンとダイニングの間仕  
切りも兼ねた合理的なカウンターです。カウ  
ンター下にはお料理の本などが置ける小棚  
●●●。収納スペースもたっぷりの使い勝  
手の良さ抜群の設計です。

## 食器収納ユニット

スペースを合理的に  
美しく使う。  
<ニューシステム>に  
収納ユニットをプラス。

狭いスペースでも美しく、作業効率良く使  
える収納ユニット。食器の量に合わせて、2台  
以上並べて使えるのも魅力。機能性と収納  
性を高めたスマートなデザインです。

\*食器収納ユニットは、壁面を利用して設置してください。

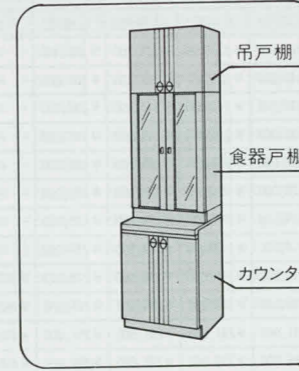

品名	品番	価格			
		カウンター(メラミン天板)		カウンター(人工大理石天板)	
		CD型・CA型	CG型	CD型・CA型	CG型
カウンター(メラミン天板)	TBC-60(D)	¥44,000	¥47,000	-	-
カウンター(人工大理石天板)	TBC-60M(D)	-	-	¥77,000	¥80,000
食器戸棚	TBC-60C(U)	¥54,000	¥54,000	¥54,000	¥54,000
吊戸棚	T-60	¥20,000	¥22,500	¥20,000	¥22,500
セット価格		¥118,000	¥123,500	¥151,000	¥156,500

### ダイニングカウンター価格表

間口 サイズ	シリーズ名	*カウンター		L型テーブル	セット価格
		間口[各種]×奥行460×高さ1,000mm	間口[各種]×奥行780×高さ36mm		
1,410ミリ タイプ	CD・CA型	MUC-140(M)(L・R)	¥113,000(¥209,000)	MUF-180	¥65,000
	CG型	MUC-140(M)(L・R)	¥118,000(¥214,000)		¥178,000(¥274,000)
1,560ミリ タイプ	CD・CA型	MUC-155(M)(L・R)	¥126,000(¥226,000)	MUF-195	¥69,000
	CG型	MUC-155(M)(L・R)	¥131,000(¥231,000)		¥195,000(¥295,000)
1,710ミリ タイプ	CD・CA型	MUC-170(M)(L・R)	¥138,000(¥243,000)	MUF-210	¥73,000
	CG型	MUC-170(M)(L・R)	¥144,000(¥249,000)		¥211,000(¥316,000)
1,860ミリ タイプ	CD・CA型	MUC-185(M)(L・R)	¥151,000(¥281,000)	MUF-225	¥77,000
	CG型	MUC-185(M)(L・R)	¥158,000(¥288,000)		¥217,000(¥322,000)
2,010ミリ タイプ	CD・CA型	MUC-200(M)(L・R)	¥162,000(¥297,000)	MUF-240	¥81,000
	CG型	MUC-200(M)(L・R)	¥169,000(¥304,000)		¥228,000(¥358,000)
2,160ミリ タイプ	CD・CA型	MUC-215(M)(L・R)	¥186,000(¥326,000)	MUF-255	¥85,000
	CG型	MUC-215(M)(L・R)	¥196,000(¥336,000)		¥235,000(¥365,000)
2,310ミリ タイプ	CD・CA型	MUC-230(M)(L・R)	¥195,000(¥340,000)	MUF-270	¥89,000
	CG型	MUC-230(M)(L・R)	¥205,000(¥350,000)		¥243,000(¥378,000)

(例) DUC-90(A)□□-勝手  
シリーズ名 色番

●品名に★印の付いた商品は、各色に対応しますので、品番の末尾に色番がはいります。共通色で色番の変わる機種がありますのでご確認ください。  
●各商品の基本モジュール及び寸法の詳細は、P74をご参照ください。

\*印刷色ですから商品と多少異なります。タカラショールームで確かめください。



くつろぎを優雅にレイアウト。キッチンと団らんスペースが、



間口2,310ミリプラン(フルユニット)の施工例(右タイプ) 奥産産産産

### ダイニングユニット

U型・P型テーブルをセットすれば、大きく、暖かくつろぎ感が広がります。

システムキッチンがつくる、快適な台所空間に、暖かい心が通い合うくつろぎのスペースをプラスしてみませんか。キッチン、ダイニングどちらからも取り出せる両面扉の食器棚やコーナートールユニットを組み合わせ、さらにゆとりを持った収納力を確保しました。カウンターは、食事の準備や片づけに便利、家族団らんの場として有効にご活用いただけます。



間口2,310ミリプランのキッチン側

#### <ダイニングユニットサイズバリエーション>

##### (フルユニットプラン)

ダイニングユニットの間口プランは、1,560～2,460ミリプランまで15cmきざみに7プラン用意しております。



間口1,560ミリプラン



間口1,860ミリ(標準)プラン  
(他に間口1,710ミリプラン、間口2,010ミリプランがあります。)

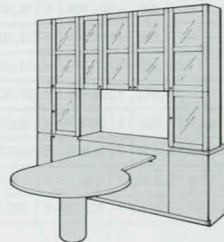

間口2,460ミリプラン  
(他に間口2,160ミリプラン、間口2,310ミリプランがあります。)

やさしい関係になりました。

### ダイニングカウンター

くらし、おしゃれに。粋なL型テーブルが、おもてなし大歓迎と語っているようです。雰囲気もごちそうの味の引立て役、ダイニングのことも大切に考えたいものです。タカラのダイニングカウンターは、カウンターとL型テーブルを組み合わせた合理的なシステムで、キッチンとダイニングを結ぶ動線も実にスムーズです。カウンターの下には小棚をセット、便利にお使いいただけます。また、キッチン側、ダイニング側ともにキッチンの扉とカラー対応、インテリア感覚豊かな、スペースづくりができます。

〈ダイニングカウンター〉サイズバリエーション



※ダイニングカウンターのカウンター間口サイズは、1,410～2,310mmタイプまで、15cmきざみに7サイズ用意しております。



間口1,410ミリタイプの施工例(左タイプ) 奥産産産産

### エンドパネル

エンドパネル(オプション品)は、ダイニングユニットのカウンター、食器棚の側面及びダイニングカウンターの側面に取付けることができ、カラーコーディネートが楽しめます。

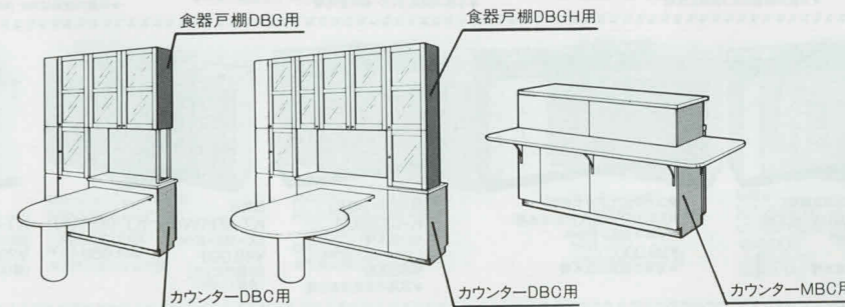

#### ■エンドパネル価格表

Table with 4 columns: 使用機種, 品番, アーティス, テイステイ, 価格. Rows include DBC, DBG, DBGH, and MBC models.

※ダイニングユニット、ダイニングカウンターのオプション品「エンドパネル」は、木目柄(D=ダークオーク、M=ミディアムオーク、B=バードランドオーク)のみの対応となっております。□にはシリーズ品番AまたはTが入ります。

### ■ダイニングユニット価格表

Large table with columns for item name, model, price, and specifications for various dining unit components like corner units, counters, and tables.

● の商品は標準タイプ(納期は20日間)です。それ以外の商品はオプションタイプですので、納期は約1ヶ月いただきます。● ( ) 内価格は、カウンターに人工大理石を使用した場合の価格です。● U型テーブル・テーブル脚には、集材材タイプ(品番末尾W)とメラミンタイプ(品番末尾M)があります。間口1,560～2,010mmプランのセット価格は、すべてメラミンタイプで表示していますので、集材材タイプをセットされる場合は、¥49,000を加算してください。● U型テーブル・P型テーブルとも上表以外の全間口プランに対応できます。P型テーブルも標準タイプ(納期は20日間)の商品です。※ダイニングユニットは、上記フルユニットプラン以外にも組合せが可能です。詳しくは、弊社支店・支店・営業所へお問い合わせください。

### ■ダイニングカウンター価格表

Table with columns for item name, model, price, and specifications for dining counter components like counters and L-shaped tables.

● 品名に★印の付いた商品は各色に対応しますので、品番の末尾にシリーズ名と色番がはいります。● 各商品の基本モジュール及び寸法の詳細は、P.74をご参照ください。 (例) DBC-90(A) (D) (L) -勝手 (A=B A型(アーティス)シリーズ(D=ダークオーク、M=ミディアムオーク) T=B T型(ティステイ)シリーズ(B=バードランドオーク、A=アルプスホワイト) N=B N型(ナチュラル)シリーズ(T=テンダーベージュ、S=ソリッドホワイト)

※印刷色と実際商品と多少異なります。タカラショールームで確かめください。



爽やかに暮らしをつつむ、  
都会に似合う白いキッチン。

<アーバス>W      <アーバス>A  
 KD-180W(A)  
 ●<アーバス>W(ライン無し)の場合      KD-180W  
 ●<アーバス>A(ライン有り)の場合      KD-180A

※上記のように品番末尾が変わります。  
 スノーホワイト14点セット価格  
 ¥915,000

<アーバス>W/A

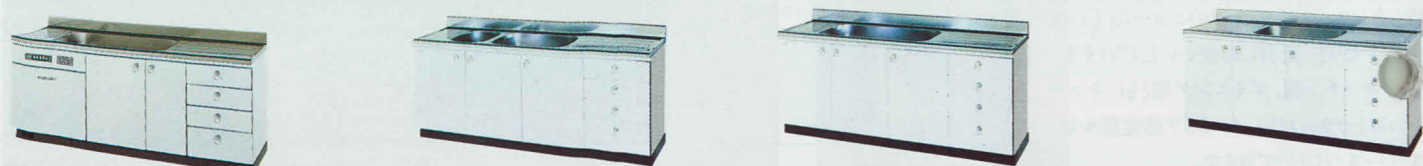

- |   |  |   |   |   |  |  |   |
|---|--|---|---|---|--|--|---|
| 食器乾燥機付<br>間口180cm(ジャンボ水槽型)<br>KD-180W(A)(左・右水槽)<br>1,800×560×800mm<br>¥162,000<br>●写真の商品はKD-180W左水槽 | 食器乾燥機付<br>間口165cm(ジャンボ水槽型)<br>KD-165W(A)(左・右水槽)<br>1,650×560×800mm<br>¥153,000 | 間口180cm(2槽型)<br>K-180W(A)(左・右水槽)<br>1,800×560×800mm<br>¥119,000<br>●写真の商品はK-180W左水槽 | 間口165cm(2槽型)<br>K-165W(A)(左・右水槽)<br>1,650×560×800mm<br>¥111,000 | 間口180cm(ジャンボ水槽型)<br>KS-180W(A)(左・右水槽)<br>1,800×560×800mm<br>¥114,000<br>●写真の商品はKS-180W左水槽 | 間口165cm(ジャンボ水槽型)<br>KS-165W(A)(左・右水槽)<br>1,650×560×800mm<br>¥105,000 | 間口180cm(ミドル水槽型)<br>KM-180W(A)(真中水槽)<br>1,800×560×800mm<br>¥113,000<br>●写真の商品はKM-180W | 間口165cm(ミドル水槽型)<br>KM-165W(A)(左・右水槽)<br>1,650×560×800mm<br>¥104,000 |
|---|--|---|---|---|--|--|---|



- |   |  |  |  |  |  |  |  |
|---|--|--|--|--|--|--|--|
| 間口150cm(2槽型)<br>K-150W(A)(左・右水槽)<br>1,500×560×800mm<br>¥103,000<br>●写真の商品は左水槽 | 間口150cm(ジャンボ水槽型)<br>KS-150W(A)(左・右水槽)<br>1,500×560×800mm<br>¥100,000<br>●写真の商品は左水槽 | 間口150cm(ミドル水槽型)<br>KM-150W(A)(左・右水槽)<br>1,500×560×800mm<br>¥99,000<br>●写真の商品は左水槽 | 間口120cm(1槽型)<br>K-120W(A)(左・右水槽)<br>1,200×560×800mm<br>¥81,000<br>●写真の商品は左水槽 | 調理台<br>KT-60KW(A) 600×560×800mm<br>¥49,000<br>(計量米びん付)<br>(容量17.5kg) | 調理台<br>KT-60W(A) 600×560×800mm<br>¥41,000<br>(扉は右開き) | 調理台<br>KT-30W(A) 300×560×800mm<br>¥26,500<br>(扉は右開き) | 調理台<br>KC-W(A) 715(後市)×560×800mm<br>¥52,000<br>(扉は右開き) |
|---|--|--|--|--|--|--|--|



- |   |  |  |                                    |   |  |   |   |   |   |   |   |   |   |
|---|--|--|------------------------------------|---|--|---|---|---|---|---|---|---|---|
| 調理台(専用)<br>KC-120W(A)(左・右勝手)<br>1,200×600×800mm<br>¥89,000<br>●写真の商品は右タイプ | ガス台<br>KG-100W(A) 1,000×543×625mm<br>¥44,500 | ガスキャビネット<br>KG-70W(A) 700×543×625mm<br>¥33,000<br>●写真の商品はKG-100W | KG-60W(A) 600×390×900mm<br>¥29,500 | KK-60S(W/A) 600×560×800mm<br>¥77,000<br>(上:GCN-60KS ¥46,000<br>下台KK-60W(B) ¥31,000) | ガスレンジ<br>GRH-60KSC 600×390×900mm<br>¥108,000 | レンジフード<br>VE-60 600×570×645mm<br>¥61,500<br>(本体 ¥58,000<br>前面パネル ¥3,500<br>間口75cmタイプ ¥68,000) | レンジフード<br>VB-60 600×570×645mm<br>¥59,800<br>(本体 ¥57,000<br>前面パネル ¥2,800<br>間口75cmタイプ ¥64,800) | レンジフード<br>GRH-60KSC 600×560×800mm<br>¥108,000 | レンジフード<br>VE-60 600×390×900mm<br>¥61,500<br>(本体 ¥58,000<br>前面パネル ¥3,500<br>間口75cmタイプ ¥68,000) | レンジフード<br>VB-60 600×570×645mm<br>¥59,800<br>(本体 ¥57,000<br>前面パネル ¥2,800<br>間口75cmタイプ ¥64,800) | レンジフード<br>GRH-60KSC 600×560×800mm<br>¥108,000 | レンジフード<br>VE-60 600×390×900mm<br>¥61,500<br>(本体 ¥58,000<br>前面パネル ¥3,500<br>間口75cmタイプ ¥68,000) | レンジフード<br>VB-60 600×570×645mm<br>¥59,800<br>(本体 ¥57,000<br>前面パネル ¥2,800<br>間口75cmタイプ ¥64,800) |
|---|--|--|------------------------------------|---|--|---|---|---|---|---|---|---|---|

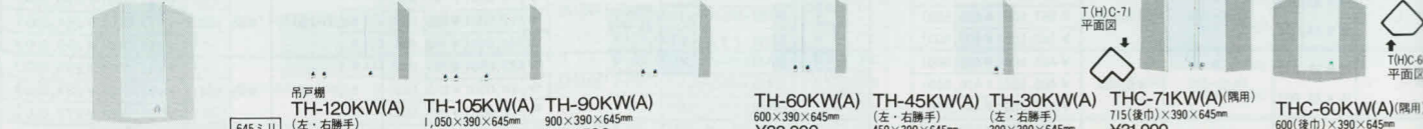

- |   |  |                                     |                                     |                                     |                                     |  |   |
|---|--|-------------------------------------|-------------------------------------|-------------------------------------|-------------------------------------|--|---|
| 吊戸棚<br>TH-120KW(A) 1,200×390×645mm<br>¥38,500 | TH-105KW(A) 1,050×390×645mm<br>¥35,000 | TH-90KW(A) 900×390×645mm<br>¥30,500 | TH-60KW(A) 600×390×645mm<br>¥22,000 | TH-45KW(A) 450×390×645mm<br>¥17,500 | TH-30KW(A) 300×390×645mm<br>¥14,000 | THC-71KW(A)(専用) 715(後市)×390×645mm<br>¥31,000 | THC-60KW(A)(専用) 600(後市)×390×645mm<br>¥25,000(左・右勝手) |
|---|--|-------------------------------------|-------------------------------------|-------------------------------------|-------------------------------------|--|---|



- |  |  |   |   |   |   |   |  |   |  |  |  |  |  |
|--|--|---|---|---|---|---|--|---|--|--|--|--|--|
| 4ドア冷凍冷蔵庫<br>TZN-60KW(A) 600×548×580mm<br>¥29,000 | 4ドア冷凍冷蔵庫<br>ER-310N2 587×583×1,715mm<br>¥240,000 | 電子レンジユニット<br>TAK-60W(A) 600×548×2,300mm<br>¥144,000 | 収納ユニット<br>TY-60KW(A) 600×548×2,300mm<br>¥96,000 | ガラス戸棚<br>TGN-60W 600×385×900mm<br>¥41,500 | ガラス戸棚<br>TG-60KA 600×385×900mm<br>¥41,500 | ガラス戸棚<br>TG-60KB 600×385×900mm<br>¥41,500 | 電子レンジユニット<br>TAK-60B 600×548×2,300mm<br>¥144,000 | 電子レンジユニット<br>TYK-45B 450×548×2,300mm<br>¥66,500 | 収納ユニット<br>TY-60KB 600×548×2,300mm<br>¥96,000 | 収納ユニット<br>TU-45KA 450×548×2,300mm<br>¥97,000 | 収納ユニット<br>TYK-60W 600×548×2,300mm<br>¥98,000 | 収納ユニット<br>TY-60KB 600×548×2,300mm<br>¥96,000 | 収納ユニット<br>TU-45KB 450×548×2,300mm<br>¥97,000 |
|--|--|---|---|---|---|---|--|---|--|--|--|--|--|

※印刷色ですら商品と多少異なります。タカラショールームで確かめください。

アダルトな気品に満ちた、  
シティライフの新しいカタチです。



シンプルに暮らす人にとって黒はステイタスカラー。洗練された表に、アーバン感覚がほど良くマッチするコスモブラック。ちょっとしたレイアウトの工夫も、住む人のハイセンスな個性がさりげなく表現され、キッチンを機能的に、しかもお洒落に演出してくれます。都会らしく豊かに、ハイグレードだから味わえる、大人の感性のオアシスです。

コスモブラック14点セット価格  
¥1,081,000

<アーバス>B



- |  |   |  |  |  |   |   |  |
|--|---|--|--|--|---|---|--|
| 食器乾燥機付<br>間口180cm(ジャンボ水槽型)<br>KD-180B(左・右水槽)<br>1,800×560×800mm<br>¥162,000<br>●写真の商品はKD-180B左水槽 | 食器乾燥機付<br>間口165cm(ジャンボ水槽型)<br>KD-165B(左・右水槽)<br>1,650×560×800mm<br>¥153,000 | 間口180cm(2槽型)<br>K-180B(左・右水槽)<br>1,800×560×800mm<br>¥119,000<br>●写真の商品はK-180B左水槽 | 間口165cm(2槽型)<br>K-165B(左・右水槽)<br>1,650×560×800mm<br>¥111,000 | 間口180cm(ジャンボ水槽型)<br>KS-180B(左・右水槽)<br>1,800×560×800mm<br>¥114,000<br>●写真の商品はKS-180B左水槽 | 間口165cm(ジャンボ水槽型)<br>KS-165B(左・右水槽)<br>1,650×560×800mm<br>¥105,000 | 間口180cm(ミドル水槽型)<br>KM-180B(真中水槽)<br>1,800×560×800mm<br>¥113,000<br>●写真の商品はKM-180B | 間口165cm(ミドル水槽型)<br>KM-165B(左・右水槽)<br>1,650×560×800mm<br>¥104,000 |
|--|---|--|--|--|---|---|--|



- |  |   |   |   |   |   |   |   |
|--|---|---|---|---|---|---|---|
| 間口150cm(2槽型)<br>K-150B(左・右水槽)<br>1,500×560×800mm<br>¥103,000<br>●写真の商品は左水槽 | 間口150cm(ジャンボ水槽型)<br>KS-150B(左・右水槽)<br>1,500×560×800mm<br>¥100,000<br>●写真の商品は左水槽 | 間口150cm(ミドル水槽型)<br>KM-150B(左・右水槽)<br>1,500×560×800mm<br>¥99,000<br>●写真の商品は左水槽 | 間口120cm(1槽型)<br>K-120B(左・右水槽)<br>1,200×560×800mm<br>¥81,000<br>●写真の商品は左水槽 | 調理台<br>KT-60KB 600×560×800mm<br>¥49,000<br>(計量米びん付)<br>(容量17.5kg) | 調理台<br>KT-60B 600×560×800mm<br>¥41,000<br>(扉は右開き) | 調理台<br>KT-30B 300×560×800mm<br>¥26,500<br>(扉は右開き) | 調理台<br>KC-B 715(後市)×560×800mm<br>¥52,000<br>(扉は右開き) |
|--|---|---|---|---|---|---|---|



- |  |   |   |                                 |   |  |   |   |   |   |   |
|--|---|---|---------------------------------|---|--|---|---|---|---|---|
| 調理台(専用)<br>KC-120B(左・右勝手)<br>1,200×600×800mm<br>¥89,000<br>●写真の商品は右タイプ | ガス台<br>KG-100B 1,000×543×625mm<br>¥44,500 | ガスキャビネット<br>KG-70B 700×543×625mm<br>¥33,000<br>●写真の商品はKG-100B | KG-60B 600×390×900mm<br>¥29,500 | KK-60SB 600×560×800mm<br>¥77,000<br>(上:GCN-60KS ¥46,000<br>下台KK-60B(B) ¥31,000) | ガスレンジ<br>GRH-60KSC 600×390×900mm<br>¥108,000 | レンジフード<br>VE-60 600×570×645mm<br>¥61,500<br>(本体 ¥58,000<br>前面パネル ¥3,500<br>間口75cmタイプ ¥68,000) | レンジフード<br>VB-60 600×570×645mm<br>¥59,800<br>(本体 ¥57,000<br>前面パネル ¥2,800<br>間口75cmタイプ ¥64,800) | レンジフード<br>GRH-60KSC 600×560×800mm<br>¥108,000 | レンジフード<br>VE-60 600×390×900mm<br>¥61,500<br>(本体 ¥58,000<br>前面パネル ¥3,500<br>間口75cmタイプ ¥68,000) | レンジフード<br>VB-60 600×570×645mm<br>¥59,800<br>(本体 ¥57,000<br>前面パネル ¥2,800<br>間口75cmタイプ ¥64,800) |
|--|---|---|---------------------------------|---|--|---|---|---|---|---|



- |  |                                     |                                  |                                  |                                  |                                  |  |   |  |                                    |                                    |                                 |                                 |                                 |                                 |                                 |  |
|--|-------------------------------------|----------------------------------|----------------------------------|----------------------------------|----------------------------------|--|---|--|------------------------------------|------------------------------------|---------------------------------|---------------------------------|---------------------------------|---------------------------------|---------------------------------|--|
| 吊戸棚<br>TH-120KB 1,200×390×645mm<br>¥38,500 | TH-105KB 1,050×390×645mm<br>¥35,000 | TH-90KB 900×390×645mm<br>¥30,500 | TH-60KB 600×390×645mm<br>¥22,000 | TH-45KB 450×390×645mm<br>¥17,500 | TH-30KB 300×390×645mm<br>¥14,000 | TH-15DKJ 150×390×645mm<br>¥12,000<br>●写真の商品は右タイプ | THC-71KB(専用) 715(後市)×390×645mm<br>¥31,000 | THC-60KB(専用) 600(後市)×390×645mm<br>¥25,000(左・右勝手) | T-120KB 1,200×390×500mm<br>¥35,500 | T-105KB 1,050×390×500mm<br>¥32,000 | T-90KB 900×390×500mm<br>¥28,000 | T-70KB 700×390×500mm<br>¥21,000 | T-60KB 600×390×500mm<br>¥20,000 | T-45KB 450×390×500mm<br>¥15,500 | T-30KB 300×390×500mm<br>¥13,000 | TC-71KB(専用) 715(後市)×390×500mm<br>¥26,000 |
|--|-------------------------------------|----------------------------------|----------------------------------|----------------------------------|----------------------------------|--|---|--|------------------------------------|------------------------------------|---------------------------------|---------------------------------|---------------------------------|---------------------------------|---------------------------------|--|



- |   |  |  |  |   |   |  |   |  |  |
|---|--|--|--|---|---|--|---|--|--|
| 4ドア冷凍冷蔵庫<br>TZN-60KB 600×548×580mm<br>¥29,000 | 4ドア冷凍冷蔵庫<br>ER-310N2 587×583×1,715mm<br>¥240,000 | 電子レンジユニット<br>TAK-60B 600×548×2,300mm<br>¥144,000 | 収納ユニット<br>TY-60KB 600×548×2,300mm<br>¥96,000 | ガラス戸棚<br>TGN-60B 600×385×900mm<br>¥41,500 | ガラス戸棚<br>TG-60KB 600×385×900mm<br>¥41,500 | 電子レンジユニット<br>TAK-60B 600×548×2,300mm<br>¥144,000 | 電子レンジユニット<br>TYK-45B 450×548×2,300mm<br>¥66,500 | 収納ユニット<br>TY-60KB 600×548×2,300mm<br>¥96,000 | 収納ユニット<br>TU-45KB 450×548×2,300mm<br>¥97,000 |
|---|--|--|--|---|---|--|---|--|--|

※印刷色ですら商品と多少異なります。タカラショールームで確かめください。



やわらかな色彩が、くつろぎの空間をナチュラルに演出します。

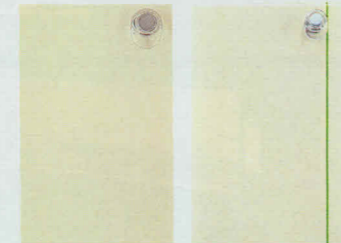

<アーバス>S      <アーバス>C **在庫限り**  
 ●<アーバス>S(ライン無し)の場合      KD-180S  
 ●<アーバス>C(ライン有り)の場合      KD-180C

\*上記のように品番末尾が変わります。

サンドベージュ14点セット価格      ※<アーバス>C(ライン有り)は、全商品在庫限りとなっています。  
 ¥853,300

<アーバス>S・C



<b>食器乾燥機付</b> 間口180cm(ジャンボ水槽型) KD-180S(C)(左・右水槽) 1,800×560×800mm ¥162,000 ●写真の商品はKD-180S左水槽	<b>食器乾燥機付</b> 間口165cm(ジャンボ水槽型) KD-165S(C)(左・右水槽) 1,650×560×800mm ¥153,000	間口180cm(2槽型) K-180S(C)(左・右水槽) 1,800×560×800mm ¥119,000 ●写真の商品はK-180S左水槽	間口165cm(2槽型) K-165S(C)(左・右水槽) 1,650×560×800mm ¥111,000	間口180cm(ジャンボ水槽型) KS-180S(C)(左・右水槽) 1,800×560×800mm ¥114,000 ●写真の商品はKS-180S左水槽	間口165cm(ジャンボ水槽型) KS-165S(C)(左・右水槽) 1,650×560×800mm ¥105,000	間口180cm(ミドル水槽型) KM-180S(C)(真中水槽) 1,800×560×800mm ¥113,000 ●写真の商品はKM-180S左水槽	間口165cm(ミドル水槽型) KM-165S(C)(左・右水槽) 1,650×560×800mm ¥104,000
--	---	---	---	---	--	---	---



間口150cm(2槽型) K-150S(C)(左・右水槽) 1,500×560×800mm ¥103,000 ●写真の商品は左水槽	間口150cm(ジャンボ水槽型) KS-150S(C)(左・右水槽) 1,500×560×800mm ¥100,000 ●写真の商品は左水槽	間口150cm(ミドル水槽型) KM-150S(C)(左・右水槽) 1,500×560×800mm ¥99,000 ●写真の商品は左水槽	間口120cm(1槽型) K-120S(C)(左・右水槽) 1,200×560×800mm ¥81,000 ●写真の商品は左水槽	調理台 KT-60KS(C)      KT-60S(C)      KT-30S(C) 600×560×800mm      600×560×800mm      300×560×800mm ¥49,000      ¥41,000      ¥26,500 (計量米びん付) (容量17.5kg)      (扉は右開き)	調理台 KC-S(C) 715(後巾)×560×800mm ¥52,000 (扉は右開き)
---	--	--	--	---	---



調理台(両用) KC-120S(C)(左・右勝手) 1,200×600×800mm ¥89,000 ●写真の商品は右タイプ	ガス台 KG-100S(C) 1,000×543×625mm ¥44,500	ガスレンジ GRH-60KS(C) 600×570×645mm ¥108,000 (アーバス AアバスC 共通)	ガスキャビネット KK-60SS(C) 600×390×900mm ¥77,000	レンジフード VE-60 600×570×645mm ¥61,500 (本体 ¥58,000 前面パネル ¥3,500)	レンジフード VB-60 600×570×645mm ¥59,800 (本体 ¥57,000 前面パネル ¥2,800)	ロング吊戸棚(水切付) TTM-90KS 900×390×900mm ¥41,000 ●写真の商品はTTM-90KS	ロング吊戸棚 TT-60KS 600×390×900mm ¥30,500	TT-45KS      TT-30KS 450×390×900mm      300×390×900mm ¥23,500      ¥20,000 ●写真の商品はTT-45KS左タイプ
---	---	---	--	---	---	--	---	--



900ミリタイプ TTC-60KS(両用) 600(後巾)×390×900mm ¥33,000	吊戸棚 TH-120KS(C) 1,200×390×645mm ¥38,500	TH-105KS(C) 1,050×390×645mm ¥35,000	TH-90KS(C) 900×390×645mm ¥30,500	TH-60KS(C) 600×390×645mm ¥22,000	TH-45KS(C) 450×390×645mm ¥17,500	TH-30KS(C) 300×390×645mm ¥14,000	TH-15KS 150×390×645mm ¥12,000 ●写真の商品は右タイプ	T(H)C-71平面図 THC-71KS(C)(両用) 715(後巾)×390×645mm ¥31,000
--	--	---	--	--	--	--	--	--



THC-60KS(C)(両用) 600(後巾)×390×645mm ¥25,000(左・右勝手)	4ドア冷凍冷蔵庫 TZN-60KS(C) 600×548×580mm ¥29,000	電子レンジユニット TAK-60S(C) 600×548×2,300mm ¥144,000	電子レンジユニット TAK-60S(C) 600×548×2,300mm ¥104,000	電子レンジユニット TAK-60S(C) 600×548×2,300mm ¥96,000	トルユニット TU-45KC 450×548×2,300mm ¥97,000 (扉は右開き)	トルユニット TU-45F 450×548×2,300mm ¥97,000 (扉は右開き)	4ドア冷凍冷蔵庫 冷庫庫 ER-310N2 587×583×1,715mm ¥240,000	ガラス戸棚 TGN-60S 600×385×900mm ¥41,500	ガラス戸棚 TG-60KC 600×385×900mm ¥41,500	収納ユニット TAH-60F 600×548×2,300mm ¥144,000	電子レンジユニット TAK-60F 600×548×2,300mm 電子レンジ本体 ¥144,000	トルユニット TYK-60F 600×548×2,300mm ¥98,000	トルユニット TYK-45F 450×548×2,300mm ¥66,500	トルユニット TU-60KF 600×548×2,300mm ¥96,000	セット価格 ¥258,000	セット価格 ¥248,000
--	---	--	--	---	--	---	---	--	--	--	---	---	---	---	----------------	----------------

(吊戸棚の扉はホーロー仕上げです。) ※ガスキャビネット・ガスレンジは(都市ガス用・プロパンガス用)があります。都市ガス用には、各ガス種がございますので、お求めの際はガス種をご確認の上お求めください。

華やかに、鮮やかに...  
キッチンにも、あなたらしさの表現を。



毎日をファッションブルに生きたい...。そんなあなたにふさわしいアーバスF。あざやかなキャニオンレッドが映える都会感覚いっばいのキッチンです。華やかな中にもっとした落ちつきを見せるホーローの色調と、流れるようなキッチンラインが印象的。赤を基調に、白のアクセントカラーを生かした空間は、おしゃれな空気にあふれています。

キャニオンレッド14点セット価格  
¥896,800

<アーバス>F

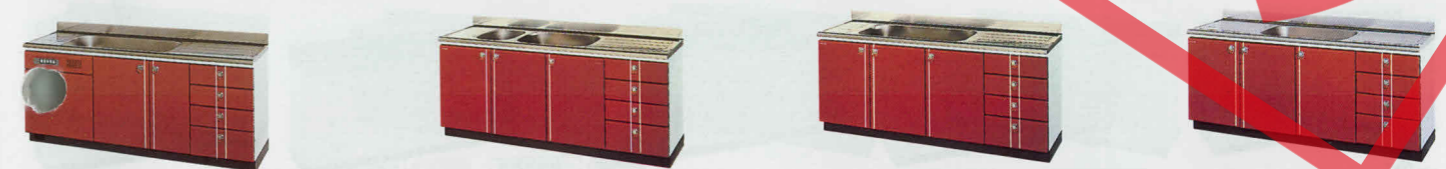

<b>食器乾燥機付</b> 間口180cm(ジャンボ水槽型) KD-180F(左・右水槽) 1,800×560×800mm ¥162,000 ●写真の商品はKD-180F左水槽	<b>食器乾燥機付</b> 間口165cm(ジャンボ水槽型) KD-165F(左・右水槽) 1,650×560×800mm ¥153,000	間口180cm(2槽型) K-180F(左・右水槽) 1,800×560×800mm ¥119,000 ●写真の商品はK-180F左水槽	間口165cm(2槽型) K-165F(左・右水槽) 1,650×560×800mm ¥111,000	間口180cm(ジャンボ水槽型) KS-180F(左・右水槽) 1,800×560×800mm ¥114,000 ●写真の商品はKS-180F左水槽	間口165cm(ジャンボ水槽型) KS-165F(左・右水槽) 1,650×560×800mm ¥105,000	間口180cm(ミドル水槽型) KM-180F(真中水槽) 1,800×560×800mm ¥113,000 ●写真の商品はKM-180F	間口165cm(ミドル水槽型) KM-165F(左・右水槽) 1,650×560×800mm ¥104,000
---	--	--	--	--	---	---	--



間口150cm(2槽型) K-150F(左・右水槽) 1,500×560×800mm ¥103,000 ●写真の商品は左水槽	間口150cm(ジャンボ水槽型) KS-150F(左・右水槽) 1,500×560×800mm ¥100,000 ●写真の商品は左水槽	間口150cm(ミドル水槽型) KM-150F(左・右水槽) 1,500×560×800mm ¥99,000 ●写真の商品は左水槽	間口120cm(1槽型) K-120F(左・右水槽) 1,200×560×800mm ¥81,000 ●写真の商品は左水槽	調理台 KT-60KF      KT-60F      KT-30F 600×560×800mm      600×560×800mm      300×560×800mm ¥49,000      ¥41,000      ¥26,500 (計量米びん付) (容量17.5kg)      (扉は右開き)	調理台 KC-F 715(後巾)×560×800mm ¥52,000 (扉は右開き)
--	---	---	---	--	--



調理台(両用) KC-120F(左・右勝手) 1,200×600×800mm ¥89,000 ●写真の商品は右タイプ	ガス台 KG-100F 1,000×543×625mm ¥44,500	ガスレンジ GRH-60KS(C) 600×570×645mm ¥108,000	ガスキャビネット KK-60SF 600×390×900mm ¥77,000 (上台GCN-60KS ¥46,000 下台KK-60F(B) ¥31,000)	レンジフード VE-60 600×570×645mm ¥61,500 (本体 ¥58,000 前面パネル ¥3,500)	レンジフード VB-60 600×570×645mm ¥59,800 (本体 ¥57,000 前面パネル ¥2,800)	ロング吊戸棚(水切付) TTM-90KF 900×390×900mm ¥41,000 ●写真の商品はTTM-90KF	ロング吊戸棚 TT-60KF 600×390×900mm ¥30,500	TT-45KF      TT-30KF 450×390×900mm      300×390×900mm ¥23,500      ¥20,000 ●写真の商品はTT-45KF左タイプ
--	--	---	--	---	---	--	---	--



900ミリタイプ TTC-60KF(両用) 600(後巾)×390×900mm ¥33,000	吊戸棚 TH-120KF 1,200×390×645mm ¥38,500	TH-105KF 1,050×390×645mm ¥35,000	TH-90KF 900×390×645mm ¥30,500	TH-60KF 600×390×645mm ¥22,000	TH-45KF 450×390×645mm ¥17,500	TH-30KF 300×390×645mm ¥14,000	TH-15KF 150×390×645mm ¥12,000 ●写真の商品は右タイプ	T(H)C-71平面図 THC-71KF(両用) 715(後巾)×390×645mm ¥31,000
--	---	--	-------------------------------------	-------------------------------------	-------------------------------------	-------------------------------------	--	---



THC-60KF(両用) 600(後巾)×390×645mm ¥25,000(左・右勝手)	4ドア冷凍冷蔵庫 TZN-60KF 600×548×580mm ¥29,000	電子レンジユニット TAK-60F 600×548×2,300mm ¥144,000	電子レンジユニット TAK-60F 600×548×2,300mm 電子レンジ本体 ¥144,000	トルユニット TYK-60F 600×548×2,300mm ¥98,000	トルユニット TYK-45F 450×548×2,300mm ¥66,500	トルユニット TU-45F 450×548×2,300mm ¥97,000 (扉は右開き)	4ドア冷凍冷蔵庫 冷庫庫 ER-310N2 587×583×1,715mm ¥240,000	ガラス戸棚 TGN-60R 600×385×900mm ¥41,500	ガラス戸棚 TG-60KF 600×385×900mm ¥41,500	収納ユニット TAH-60F 600×548×2,300mm ¥144,000	電子レンジユニット TAK-60F 600×548×2,300mm 電子レンジ本体 ¥144,000	トルユニット TYK-60F 600×548×2,300mm ¥98,000	トルユニット TYK-45F 450×548×2,300mm ¥66,500	トルユニット TU-60KF 600×548×2,300mm ¥96,000	セット価格 ¥258,000	セット価格 ¥248,000
---	--	---	---	---	---	---	---	--	--	--	---	---	---	---	----------------	----------------

※印刷色ですら商品と多少異なります。タカラショールームでお確かめください。



誰からも親しまれる、システムキッチンのロングセラー。

落ちついた色調と飽きのこないデザインが魅力のシャモアアイボリー。キッチンとダイニングの動線をスムーズにするために、ダイニングユニットをプラス。素敵なカラーコーディネートでコンパクトにまとめました。エレガントな雰囲気が誰からも愛され、スタンダードな人気を集めているエマールA。まさに、タカラのクォリティー豊かなキッチン技術の結晶といえそうです。

シャモアアイボリー18点セット価格  
¥1,433,500

エマールA

大版デザインセンター選定商品

間口180cm(2槽型) D-180A(左・右水槽) ¥119,000	間口165cm(2槽型) D-165A(左・右水槽) ¥111,000	食器乾燥機付 間口180cm(ジャンボ水槽型) DD-180A(左・右水槽) ¥162,000	食器乾燥機付 間口165cm(ジャンボ水槽型) DD-165A(左・右水槽) ¥153,000	間口180cm(ジャンボ水槽型) DS-180A(左・右水槽) ¥114,000	間口165cm(ジャンボ水槽型) DS-165A(左・右水槽) ¥105,000	間口180cm(ミドル水槽型) DM-180A(真中水槽) ¥113,000	間口165cm(ミドル水槽型) DM-165A(左・右水槽) ¥104,000	間口150cm(2槽型) D-150A(左・右水槽) ¥103,000
---	---	--	--	--	--	--	---	---

間口150cm(ジャンボ水槽型) DS-150A(左・右水槽) ¥100,000	間口150cm(ミドル水槽型) DM-150A(左・右水槽) ¥99,000	間口120cm(1槽型) D-120A(左・右水槽) ¥81,000	間口100cm(1槽型) D-100A(左・右水槽) ¥74,000	調理台 DT-100A ¥70,500	調理台 DT-60KA ¥49,000	調理台 DT-60A ¥41,000	調理台 DT-35A ¥40,500	調理台 DT-30A ¥26,500
--	--	--	--	---------------------------	---------------------------	--------------------------	--------------------------	--------------------------

ガス台 DG-100A ¥44,500	調理台 DC-A ¥52,000	調理台(専用) DC-120A(左・右勝手) ¥89,000	ガスレンジ GRH-60SC ¥108,000	レンジフード VE-60 ¥61,500	レンジフード VB-60 ¥59,800	ホーロー吊戸棚 TB-90DA(在庫限り) ¥39,000	ガラス戸棚 TM-90DA(在庫限り) ¥28,000	ガラス戸棚 TB-60DA(在庫限り) ¥28,000
---------------------------	------------------------	--------------------------------------	-------------------------------	----------------------------	----------------------------	-------------------------------------	-----------------------------------	-----------------------------------

吊戸棚 TH-120DA ¥38,500	吊戸棚 TH-105DA ¥35,000	吊戸棚 TH-90DA ¥30,500	吊戸棚 TH-70DA ¥23,000	吊戸棚 TH-60DA ¥22,000	新発売 吊戸棚 TH-45DA(左・右勝手) ¥17,500	吊戸棚 TH-35DA(左・右勝手) ¥15,000	吊戸棚 TH-30DA(左・右勝手) ¥14,000	吊戸棚 TH-15DA(左・右勝手) ¥12,000	新発売 吊戸棚 THC-75DA(専用) ¥34,000	吊戸棚 THC-71DA(専用) ¥31,000	吊戸棚 THC-60DA(専用) ¥25,000
----------------------------	----------------------------	---------------------------	---------------------------	---------------------------	---	----------------------------------	----------------------------------	----------------------------------	---------------------------------------	--------------------------------	--------------------------------

吊戸棚 THC-120DA(左・右勝手) ¥43,000	吊戸棚 TC-120DA(左・右勝手) ¥39,500	新発売 ガラス戸棚 TGN-60A ¥41,500	ガラス戸棚 TG-90A ¥48,000	電子レンジユニット TAD-60A ¥144,000	収納ユニット TY-60A ¥96,000	4ドア冷凍冷蔵庫 TZN-60A ¥29,000	4ドア冷凍冷蔵庫 ER-310N2(左・右勝手) ¥240,000	ホーローパネル ¥18,000	セット価格 ¥258,000	新発売 トールユニット TYD-60A ¥98,000	トールユニット TYD-45A(左・右勝手) ¥66,500	トールユニット TY-35A ¥61,500	トールユニット TU-45A ¥97,000	トールユニット TU-45C(左・右勝手) ¥97,000
------------------------------------	-----------------------------------	------------------------------------	----------------------------	----------------------------------	-----------------------------	--------------------------------	---	--------------------	-------------------	--------------------------------------	--------------------------------------	------------------------------	------------------------------	-------------------------------------

(吊戸棚の扉はホーロー仕上げです。TB-90-60、TM-90の扉寸法は高さ500ミリです。) ※ガスキャビネット・ガスレンジは(都市ガス用/プロパンガス用)があります。都市ガス用には、各ガス種がございますのでお求めの際はガス種をご確認の上お求めください。

光をたっぷり吸収した、家いちばんのライフステージ。



シックでモダン感覚あふれるマッシュルームベージュ。都会の暮らしを楽しむ方のテイストをも満たす洗練された美しいデザインです。キッチンレイアウトは機能的なI型。窓ぎわにU型テーブルをプラスし、限られた空間をワイドにいかしました。やさしい陽射しに包まれたキッチン……。なんとなく家族の楽しい会話が、聞こえてきそうです。

マッシュルームベージュ12点セット価格  
¥786,000

エマールC

間口180cm(2槽型) D-180C(左・右水槽) ¥119,000	間口165cm(2槽型) D-165C(左・右水槽) ¥111,000	食器乾燥機付 間口180cm(ジャンボ水槽型) DD-180C(左・右水槽) ¥162,000	食器乾燥機付 間口165cm(ジャンボ水槽型) DD-165C(左・右水槽) ¥153,000	間口180cm(ジャンボ水槽型) DS-180C(左・右水槽) ¥114,000	間口165cm(ジャンボ水槽型) DS-165C(左・右水槽) ¥105,000	間口180cm(ミドル水槽型) DM-180C(真中水槽) ¥113,000	間口165cm(ミドル水槽型) DM-165C(左・右水槽) ¥104,000	間口150cm(2槽型) D-150C(左・右水槽) ¥103,000
---	---	--	--	--	--	--	---	---

間口150cm(ジャンボ水槽型) DS-150C(左・右水槽) ¥100,000	間口150cm(ミドル水槽型) DM-150C(左・右水槽) ¥99,000	間口120cm(1槽型) D-120C(左・右水槽) ¥81,000	間口100cm(1槽型) D-100C(左・右水槽) ¥74,000	調理台 DT-100C ¥70,500	調理台 DT-60KC ¥49,000	調理台 DT-60C ¥41,000	調理台 DT-35C ¥40,500	調理台 DT-30C ¥26,500
--	--	--	--	---------------------------	---------------------------	--------------------------	--------------------------	--------------------------

ガス台 DG-100C ¥44,500	調理台 DC-C ¥52,000	調理台(専用) DC-120C(左・右勝手) ¥89,000	ガスレンジ GRH-60SC ¥108,000	レンジフード VE-60 ¥61,500	レンジフード VB-60 ¥59,800	ホーロー吊戸棚 TB-90DC(在庫限り) ¥39,000	ガラス戸棚 TM-90DC(在庫限り) ¥28,000	ガラス戸棚 TB-60DC(在庫限り) ¥28,000
---------------------------	------------------------	--------------------------------------	-------------------------------	----------------------------	----------------------------	-------------------------------------	-----------------------------------	-----------------------------------

吊戸棚 TH-120DC ¥38,500	吊戸棚 TH-105DC ¥35,000	吊戸棚 TH-90DC ¥30,500	吊戸棚 TH-70DC ¥23,000	吊戸棚 TH-60DC ¥22,000	新発売 吊戸棚 TH-45DC(左・右勝手) ¥17,500	吊戸棚 TH-35DC(左・右勝手) ¥15,000	吊戸棚 TH-30DC(左・右勝手) ¥14,000	吊戸棚 TH-15DKC(左・右勝手) ¥12,000	新発売 吊戸棚 THC-75DC(専用) ¥34,000	吊戸棚 THC-71DC(専用) ¥31,000	吊戸棚 THC-60DC(専用) ¥25,000
----------------------------	----------------------------	---------------------------	---------------------------	---------------------------	---	----------------------------------	----------------------------------	-----------------------------------	---------------------------------------	--------------------------------	--------------------------------

吊戸棚 THC-120DC(左・右勝手) ¥43,000	吊戸棚 TC-120DC(左・右勝手) ¥39,500	新発売 ガラス戸棚 TGN-60C ¥41,500	ガラス戸棚 TG-90C ¥48,000	電子レンジユニット TAD-60C ¥144,000	収納ユニット TY-60C ¥96,000	4ドア冷凍冷蔵庫 TZN-60C ¥29,000	4ドア冷凍冷蔵庫 ER-310N2(左・右勝手) ¥240,000	ホーローパネル ¥18,000	セット価格 ¥258,000	新発売 トールユニット TYD-60C ¥98,000	トールユニット TYD-45C(左・右勝手) ¥66,500	トールユニット TY-35C ¥61,500	トールユニット TU-45C(左・右勝手) ¥97,000
------------------------------------	-----------------------------------	------------------------------------	----------------------------	----------------------------------	-----------------------------	--------------------------------	---	--------------------	-------------------	--------------------------------------	--------------------------------------	------------------------------	-------------------------------------

※印刷色ですら商品と多少異なります。タカラショールームでお確かめください。



ニュー  
カラー



<エマーユ> 新発売

白いダイニングを優雅なグレーでドレスアップ。

さわやかに清潔な印象の白いダイニング。キッチンの動線上には家事のためのユーティリティスペースを設けました。微妙な色合いのグレーを取り入れると、落ち着いた雰囲気キッチンに仕上がります。エマーユに新しく加わったミスティグレーは、さりげなくキッチンのステイタスを表現。明るい団らんを運んでくれます。

ミスティグレー12点セット価格  
¥834,500



ニュー  
カラー

<エマーユ> 新発売

シンプルな暮らしに欠かせぬモトーンキッチン。

白い壁をキリッと引き締めるブラック。プレーンなカラーを基本に、シンプルな暮らしが主張できるばかりではなく、コーディネートの幅もグンと広がっていきます。また、マット調で、見た目の印象も美しくあきのこないのも魅力です。タカラは、エマーユに新しくコスモブラックをプラス。センスの良さを追求したモダン空間を演出できます。

コスモブラック13点セット価格  
¥989,500



<p>間口180cm(2槽型) D-180G(左・右水槽) 1,800×560×800mm ¥119,000 ●写真の商品はD-180G左水槽</p>	<p>間口165cm(2槽型) D-165G(左・右水槽) 1,650×560×800mm ¥111,000</p>	<p>食器乾燥機付 間口180cm(ジャンボ水槽型) DD-180G(左・右水槽) 1,800×560×800mm ¥162,000 ●写真の商品はDD-180G左水槽</p>	<p>食器乾燥機付 間口165cm(ジャンボ水槽型) DD-165G(左・右水槽) 1,650×560×800mm ¥153,000</p>	<p>間口180cm(ジャンボ水槽型) DS-180G(左・右水槽) 1,800×560×800mm ¥114,000 ●写真の商品はDS-180G左水槽</p>	<p>間口165cm(ジャンボ水槽型) DS-165G(左・右水槽) 1,650×560×800mm ¥105,000</p>	<p>間口180cm(ミドル水槽型) DM-180G(真中水槽) 1,800×560×800mm ¥113,000 ●写真の商品はDM-180G</p>	<p>間口165cm(ミドル水槽型) DM-165G(左・右水槽) 1,650×560×800mm ¥104,000</p>
---	--	--	--	---	---	--	--

<p>間口150cm(2槽型) D-150G(左・右水槽) 1,500×560×800mm ¥103,000 ●写真の商品は左水槽</p>	<p>間口150cm(ジャンボ水槽型) DM-150G(左・右水槽) 1,500×560×800mm ¥100,000 ●写真の商品は左水槽</p>	<p>間口150cm(ミドル水槽型) DM-150G(左・右水槽) 1,500×560×800mm ¥99,000 ●写真の商品は左水槽</p>	<p>間口120cm(1槽型) D-120G(左・右水槽) 1,200×560×800mm ¥81,000 ●写真の商品はD-120G左水槽</p>	<p>間口100cm(槽型) D-100G(左・右水槽) 1,000×560×800mm ¥74,000</p>	<p>調理台 DT-100G 1,000×560×800mm ¥70,500</p>
---	--	--	--	--	--

<p>DT-60KG 600×560×800mm ¥49,000 (計量米ピツ付) (容量17.5kg)</p>	<p>DT-60G 600×560×800mm ¥41,000</p>	<p>DT-35G 350×560×800mm ¥26,500 (4段引き出し)</p>	<p>DT-30G 300×560×800mm ¥23,000 (扉は右開き)</p>	<p>ガス台 DG-100G 1,000×543×625mm ¥44,500</p>	<p>ガス台 DG-70G 700×543×625mm ¥33,000</p>	<p>ガス台 DG-60G 600×543×625mm ¥29,500 ●写真の商品はDG-100G</p>	<p>換気台(両用) DC-60G 715(後巾)×560×800mm ¥52,000 (扉は右開き)</p>	<p>換気台(両用) DC-120G(左・右勝手) 1,200×600×800mm ¥89,000 ●写真の商品は右タイプ</p>	<p>ガスキャビネット DKH-60SG 600×560×800mm ¥70,000 (上台GCH-60S ¥39,000 下台DK-60G(B) ¥31,000)</p>
--	---	--	---	--	---	--	---	---	--

<p>DK-60SG 600×560×800mm ¥77,000 (上台GCH-60S ¥46,000 下台DK-60G(B) ¥31,000)</p>	<p>ガスレンジ GRH-60SC 600×560×800mm ¥108,000 (3口コンロ・グリル内蔵型) 間口70cmタイプ ¥123,000</p>	<p>レンジフード VE-60 600×570×645mm ¥61,500 (本体 ¥58,000 前面パネル ¥3,500 間口75cmタイプ ¥68,000)</p>	<p>レンジフード VB-60 600×570×645mm ¥59,800 (本体 ¥57,000 前面パネル ¥2,800 間口75cmタイプ ¥64,800)</p>	<p>吊戸棚 TH-120DG 1,200×403×645mm ¥38,500</p>	<p>吊戸棚 TH-105DG 1,050×403×645mm ¥35,000</p>	<p>吊戸棚 T-120DG 1,200×403×500mm ¥35,500</p>	<p>吊戸棚 T-105DG 1,050×403×500mm ¥32,000</p>
--	--	---	---	---	---	--	--

システムラック

<p>スバイスラック SRS-60 600×250×400mm ¥32,000</p>	<p>ガラス棚 SRG-90 900×250×400mm ¥21,000</p>	<p>SRS-30 新発売 300×250×400mm ¥22,000</p>	<p>SRG-60 600×250×400mm ¥18,000</p>
---	--	---	---

<p>TH-90DG 900×403×645mm ¥30,500</p>	<p>TH-70DG 700×403×645mm ¥23,000</p>	<p>TH-60DG 600×403×645mm ¥22,000</p>	<p>TH-45DG (左・右勝手) 450×403×645mm ¥17,500</p>	<p>TH-35DG (扉は右開き) 350×403×645mm ¥14,000</p>	<p>TH-30DG (左・右勝手) 300×403×645mm ¥14,000</p>	<p>TH-15DKG (左・右勝手) 150×390×645mm ¥12,000 ●写真の商品は右タイプ</p>	<p>THC-71DG (両用) 715×403×645mm ¥31,000</p>	<p>THC-60DG(左・右勝手) 600×403×645mm ¥25,000</p>	<p>TC-71DG (両用) 715×403×500mm ¥22,000</p>	<p>TC-60DG(左・右勝手) 600×403×500mm ¥22,000 ●写真の商品は左タイプ</p>
--	--	--	--	--	--	---	--	--	---	---

<p>ガラス戸棚 TGN-60G 600×385×900mm ¥41,500 (コスモブラックは、TGN-60B)</p>	<p>電子レンジユニット TAD-60G 600×548×2,300mm ¥25,000 電子レンジ本体 ¥144,000 収納ユニット ¥104,000 セット価格 ¥248,000</p>	<p>4ドア冷凍冷蔵庫 TZN-60DG 600×548×580mm ¥29,000</p>	<p>4ドア冷凍冷蔵庫 ER-310N2 (左・右勝手) 587×583×1,715mm ¥240,000</p>	<p>トルユニット TUN-45G 450×548×2,300mm ¥97,000 (左・右勝手) (コスモブラックは、TUN-45B) ●写真の商品は左タイプ</p>	<p>トルユニット TYD-60G 600×548×2,300mm ¥98,000</p>	<p>トルユニット TYD-45G 450×548×2,300mm ¥66,500 ●写真の商品は左タイプ</p>
---	--	--	---	--	---	---

<p>コーナー棚 SRC-71 715(後巾)×250×400mm ¥32,500</p>	<p>SRC-60 600(後巾)×250×400mm ¥31,500</p>	<p>水切棚 SRM-120 1,200×250×400mm ¥15,500</p>	<p>SRM-105 1,050×250×400mm ¥14,000</p>	<p>SRM-90 900×250×400mm ¥11,500</p>
---	---	--	--	---







スッキリ整頓、ビッグに収納。  
キッチンの新環境美学です。



〈ロイヤル〉H 〈ロイヤル〉K 在庫限り  
写真の商品は、すべてH色です。  
K色の場合は品番末尾がKに変わります。  
(例)R-180H→R-180K

R型ロイヤルH15点セット価格  
¥642,800

※〈ロイヤル〉Kは、全商品  
在庫限りとなっています。

〈ロイヤル〉H・K



間口180cm(2槽型) R-180H(左・右水槽) 1,800×560×800mm ¥92,500 ●写真の商品は左水槽	間口180cm(ジャンボ水槽型) RS-180H(左・右水槽) 1,800×560×800mm ¥87,500 ●写真の商品は左水槽	間口180cm(ミドル水槽型) RM-180H(真中水槽) 1,800×560×800mm ¥86,500	間口165cm(2槽型) R-165H(左・右水槽) 1,650×560×800mm ¥85,500 ●写真の商品は左水槽	間口165cm(ジャンボ水槽型) RS-165H(左・右水槽) 1,650×560×800mm ¥81,000 ●写真の商品は左水槽
---	--	--	---	--



間口165cm(ミドル水槽型) RM-165H(左・右水槽) 1,650×560×800mm ¥80,000 ●写真の商品は左水槽	間口150cm(2槽型) R-150H(左・右水槽) 1,500×560×800mm ¥75,000 ●写真の商品は左水槽	間口150cm(ジャンボ水槽型) RS-150H(左・右水槽) 1,500×560×800mm ¥75,000 ●写真の商品は左水槽	間口150cm(ミドル水槽型) RM-150H(左・右水槽) 1,500×560×800mm ¥74,000 ●写真の商品は左水槽	間口120cm(1槽型) R-120H(左・右水槽) 1,200×560×800mm ¥60,000 ●写真の商品は左水槽	間口100cm(1槽型) R-100H(左・右水槽) 1,000×560×800mm ¥56,000 ●写真の商品は左水槽
---	---	--	---	---	---



調理台 RT-100H 1,000×543×625mm ¥54,000	調理台(専用) RT-60KH 600×560×800mm ¥40,000	調理台(専用) RT-60H 600×560×800mm ¥33,000 (容量17.5kg)	調理台(専用) RT-30MH 300×390×900mm ¥32,000 (5段引き出し付)	調理台(専用) RT-30H 300×390×900mm ¥22,000 (扉は右開き)	ガス台 RG-70H 700×543×625mm ¥27,000	ガス台 RG-60H 600×543×625mm ¥24,000 ●写真の商品はRG-100H	調理台(専用) RC-H 715(後巾)×560×800mm ¥43,000 (扉は右開き)	ガスキャビネット RKH-60SH 600×560×800mm ¥62,000 (上台GGH-60S ¥39,000 下台RK-60H(B) ¥23,000)	ガスキャビネット RK-60SH 600×560×800mm ¥69,000 (上台GGN-60SV ¥46,000 下台RK-60H(B) ¥23,000)	調理台 TE-100 600×560×800mm ¥54,000	調理台 TE-60K 600×560×800mm ¥40,000 (計量米びつ付)	調理台 TE-60 600×560×800mm ¥33,000 (容量17.5kg)	調理台 TE-30M 300×560×800mm ¥32,000 (5段引き出し付)	調理台 TE-30 300×560×800mm ¥22,000 (扉は右開き)	ガス台 GE-100 1,000×543×625mm ¥37,000	ガス台 GE-70 700×543×625mm ¥27,000	ガス台 GE-60 600×543×625mm ¥24,000	調理台(専用) CE 715(後巾)×560×800mm ¥43,000 (扉は右開き)	ガスキャビネット EKH-60S 600×560×800mm ¥63,000 (上台GGH-60S ¥39,000 下台EK-60(B) ¥23,000)	ガスキャビネット EK-60S 600×560×800mm ¥63,000 (上台GGH-60SV ¥46,000 下台EK-60(B) ¥23,000)
--	--	---	---	--	---	---	--	--	--	---	---	--	--	---	---	--	--	--	--	--



ガスレンジ GRH-60SC 600×560×800mm ¥108,000 (3口コンロ・グリル内蔵型) 間口70cmタイプ ¥123,000	ホーロー吊戸棚 TB-90RH 900×390×900mm ¥32,500 (ガラス戸棚つき)	ホーロー吊戸棚 TM-90RH 900×390×900mm ¥29,500 (水切棚2段つき)	ホーロー吊戸棚 TB-60RH 600×390×900mm ¥23,500 (ガラス戸棚つき)	ホーロー吊戸棚 TH-120RH 1,200×390×700mm ¥34,500	ホーロー吊戸棚 T-120RH 1,200×390×500mm ¥29,500
--	---	---	---	---	--



TH-105RH 1,050×390×700mm ¥30,500	TH-90RH 900×390×700mm ¥27,000	TH-70RH 700×390×700mm ¥21,000	TH-60RH 600×390×700mm ¥19,000	TH-30RH 300×390×700mm ¥13,000 (扉は右開き)	THC-71RH(専用) 715(後巾)×390×700mm ¥26,000	THC-71RH(専用) 715(後巾)×390×500mm ¥21,500	T-105RH 1,050×390×500mm ¥26,500	T-90RH 900×390×500mm ¥23,500	T-70RH 700×390×500mm ¥18,000	T-60RH 600×390×500mm ¥16,500 (レンジフードは別売)	T-30RH 300×390×500mm ¥11,000 (扉は右開き)
--	-------------------------------------	-------------------------------------	-------------------------------------	--	--	--	---------------------------------------	------------------------------------	------------------------------------	---	---



システムラック SRS-60 600×250×400mm ¥32,000	ガラス棚 SRG-90 900×250×400mm ¥21,000	ガラス棚 SRG-60 600×250×400mm ¥18,000	コーナー棚 SRC-71 715(後巾)×250×400mm ¥32,500	水切棚 SRM-120 1,200×250×400mm ¥15,500	水切棚 SRM-105 1,050×250×400mm ¥14,000	水切棚 SRM-90 900×250×400mm ¥11,500
---	--	--	---	--	--	---

吊戸棚の扉はホーロー仕上げです。TB-90・60、TM-90の扉は高550mmです。●ガスキャビネット・ガスレンジは(都市ガス用・プロパンガス用)があります。都市ガス用には、各ガス種がごさいますのでお求めの際はガス種をご確認の上お求めください。

ホーローの清潔感ひとときわ、白と  
ブルーのハイセンスコーディネート。



〈ホワイト〉 〈ノーブルアイボリー〉  
〈E型〉 〈EC型〉 在庫限り  
写真の商品は、すべてE型です。  
E0型の場合は品番末尾にE0が加わります。  
(例)WE-180→WE-180C

E型12点セット価格  
¥464,800

※〈EC型〉は、全商品  
在庫限りとなっています。

E型・EC型



間口180cm(2槽型) WE-180(左・右水槽) 1,800×560×800mm ¥92,500 ●写真の商品は左水槽	間口180cm(ジャンボ水槽型) NE-180(左・右水槽) 1,800×560×800mm ¥87,500 ●写真の商品は左水槽	間口180cm(ミドル水槽型) NEM-180(真中水槽) 1,800×560×800mm ¥86,500	間口165cm(2槽型) WE-165(左・右水槽) 1,650×560×800mm ¥85,500 ●写真の商品は左水槽	間口165cm(ジャンボ水槽型) NE-165(左・右水槽) 1,650×560×800mm ¥81,000 ●写真の商品は左水槽
---	---	--	---	---



間口165cm(ミドル水槽型) NEM-165(左・右水槽) 1,650×560×800mm ¥80,000 ●写真の商品は左水槽	間口150cm(2槽型) WE-150(左・右水槽) 1,500×560×800mm ¥75,000 ●写真の商品は左水槽	間口150cm(ジャンボ水槽型) NE-150(左・右水槽) 1,500×560×800mm ¥75,000 ●写真の商品は左水槽	間口150cm(ミドル水槽型) NEM-150(左・右水槽) 1,500×560×800mm ¥74,000 ●写真の商品は左水槽	間口120cm(1槽型) WE-120(左・右水槽) 1,200×560×800mm ¥60,000 ●写真の商品は左水槽	間口100cm(1槽型) NE-100(左・右水槽) 1,000×560×800mm ¥56,000 ●写真の商品は左水槽
---	---	---	---	---	---



調理台 TE-100 600×560×800mm ¥54,000	調理台 TE-60K 600×560×800mm ¥40,000 (計量米びつ付)	調理台 TE-60 600×560×800mm ¥33,000 (容量17.5kg)	調理台 TE-30M 300×560×800mm ¥32,000 (5段引き出し付)	調理台 TE-30 300×560×800mm ¥22,000 (扉は右開き)	ガス台 GE-100 1,000×543×625mm ¥37,000	ガス台 GE-70 700×543×625mm ¥27,000	ガス台 GE-60 600×543×625mm ¥24,000	調理台(専用) CE 715(後巾)×560×800mm ¥43,000 (扉は右開き)	ガスキャビネット EKH-60S 600×560×800mm ¥63,000 (上台GGH-60S ¥39,000 下台EK-60(B) ¥23,000)	ガスキャビネット EK-60S 600×560×800mm ¥63,000 (上台GGH-60SV ¥46,000 下台EK-60(B) ¥23,000)
---	---	--	--	---	---	--	--	--	--	--



ガスレンジ GRH-60SC 600×560×800mm ¥108,000 (3口コンロ・グリル内蔵型) 間口70cmタイプ ¥123,000	ホーロー吊戸棚 TB-90E 900×390×900mm ¥32,500 (ガラス戸棚つき)	ホーロー吊戸棚 TM-90E 900×390×900mm ¥29,500 (水切棚2段つき)	ホーロー吊戸棚 TB-60E 600×390×900mm ¥23,500 (ガラス戸棚つき)	TH-120E 1,200×390×700mm ¥34,500	TH-105E 1,050×390×700mm ¥30,500	TH-90E 900×390×700mm ¥27,000	T-120E 1,200×390×500mm ¥29,500	T-105E 1,050×390×500mm ¥26,500	T-90E 900×390×500mm ¥23,500
--	--	--	--	---------------------------------------	---------------------------------------	------------------------------------	--------------------------------------	--------------------------------------	-----------------------------------

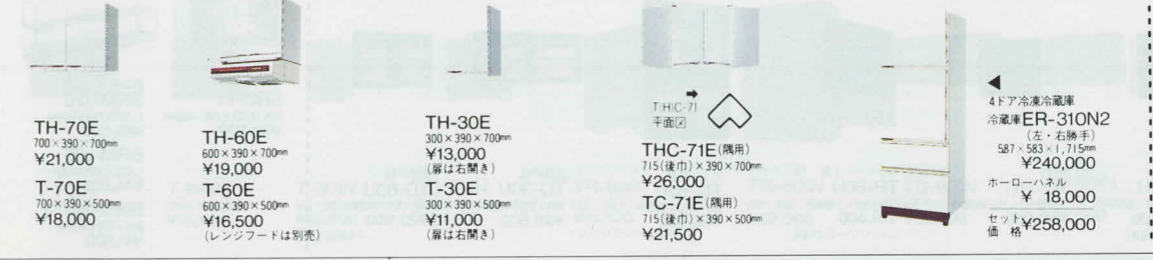

TH-70E 700×390×700mm ¥21,000	TH-60E 600×390×700mm ¥19,000	TH-30E 300×390×700mm ¥13,000 (扉は右開き)	T-70E 700×390×500mm ¥18,000	T-60E 600×390×500mm ¥16,500 (レンジフードは別売)	THC-71E(専用) 715(後巾)×390×700mm ¥26,000	THC-71E(専用) 715(後巾)×390×500mm ¥21,500	4ドア冷凍冷蔵庫 冷蔵庫ER-310N2 587×583×1,715mm ¥240,000	ホーローハネル ¥18,000	セット価格 ¥258,000
------------------------------------	------------------------------------	---	-----------------------------------	--	---	---	--	--------------------	-------------------



システムラック SRS-60 600×250×400mm ¥32,000	ガラス棚 SRG-90 900×250×400mm ¥21,000	ガラス棚 SRG-60 600×250×400mm ¥18,000	コーナー棚 SRC-71 715(後巾)×250×400mm ¥32,500	水切棚 SRM-120 1,200×250×400mm ¥15,500	水切棚 SRM-105 1,050×250×400mm ¥14,000	水切棚 SRM-90 900×250×400mm ¥11,500
---	--	--	---	--	--	---

●印刷色です。商品と多少異なります。タカラショールームでお確かめください。



重厚なダークオークが基調、  
アダルトな雰囲気満ちて。

木目のもつどりの質感、落ちついた色調が木質の床とシックに調和しています。さらに豪華な雰囲気を演出。木目調のもつ、ほっとした落ちつきに包まれています。日々のくらしが何かと忙しい現代、夕食は、ゴージャスな雰囲気の中で楽しみたいというご家族にふさわしいキッチンです。

U型14点セット価格  
¥483,300

U型



間口180cm(2槽型)  
U-180(左・右水槽)  
1,800×560×800mm  
¥99,500  
●写真の商品は左水槽

間口180cm(ジャンボ水槽型)  
UM-180(左・右水槽)  
1,800×560×800mm  
¥94,500  
●写真の商品は左水槽

間口180cm(ミドル水槽型)  
UM-180(真中水槽)  
1,800×560×800mm  
¥93,500

間口165cm(2槽型)  
U-165(左・右水槽)  
1,650×560×800mm  
¥94,000  
●写真の商品は左水槽

間口165cm(ジャンボ水槽型)  
US-165(左・右水槽)  
1,650×560×800mm  
¥89,500  
●写真の商品は左水槽



間口165cm(ミドル水槽型)  
UM-165(左・右水槽)  
1,650×560×800mm  
¥88,500  
●写真の商品は左水槽

間口150cm(2槽型)  
U-150(左・右水槽)  
1,500×560×800mm  
¥88,000  
●写真の商品は左水槽

間口150cm(ジャンボ水槽型)  
US-150(左・右水槽)  
1,500×560×800mm  
¥85,000  
●写真の商品は左水槽

間口150cm(ミドル水槽型)  
UM-150(左・右水槽)  
1,500×560×800mm  
¥84,000  
●写真の商品は左水槽

間口120cm(1槽型)  
U-120(左・右水槽)  
1,200×560×800mm  
¥67,000  
●写真の商品は左水槽

間口100cm(1槽型)  
U-100(左・右水槽)  
1,000×560×800mm  
¥62,000  
●写真の商品は左水槽



調理台  
UT-100  
1,000×560×800mm  
¥59,500

UT-60  
600×560×800mm  
¥35,000

UT-60K  
600×560×800mm  
¥44,500  
(計量米びつ付  
容量17.5kg)

UT-30  
300×560×800mm  
¥24,500  
(扉は右開き)

ガス台  
UG-100  
1,000×543×625mm  
¥33,000

UG-70  
700×543×625mm  
¥26,000

UG-60  
600×543×625mm  
¥24,000

調理台(専用)  
UC  
715(後市)×560×800mm  
¥41,500  
(扉は右開き)



ガスキャビネット  
UK-60S  
600×380×500mm  
¥67,000  
(上台GCN-60SV ¥46,000  
下台UK-60(B) ¥21,000)

UKH-60S  
600×380×500mm  
¥60,000  
(上台GCH-60S ¥39,000  
下台UK-60(B) ¥21,000)

ガスレンジ  
GRH-60SC  
600×560×800mm  
¥108,000  
(3ロコンロ・グリル内蔵型)  
間口70cmタイプ ¥123,000

吊戸棚  
T-120U  
1,200×380×500mm  
¥28,500

T-105U  
1,050×380×500mm  
¥27,000

T-100U  
1,000×380×500mm  
¥26,500

T-90U  
900×380×500mm  
¥25,000



T-70U  
700×380×500mm  
¥20,000

T-60U  
600×380×500mm  
¥18,500

T-30U  
300×380×500mm  
¥12,500  
(扉は右開き)

専用  
TC-71U  
715(後市)×380×500mm  
¥28,000

レンジフード用  
TR-60U  
600×380×515mm  
¥18,500  
(レンジフードは別売)

ガラス戸棚  
TG-60U  
600×380×900mm  
¥36,000

食器戸棚  
TD-90U  
900×270×400mm  
¥26,500

食器戸棚  
TD-60U  
600×270×400mm  
¥22,500

システムラック



スパイスラック  
SRS-60  
600×250×400mm  
¥32,000

ガラス棚  
SRG-90  
900×250×400mm  
¥21,000

SRG-60  
600×250×400mm  
¥18,000



コーナー棚  
SRC-71  
715(後市)×250×400mm  
¥32,500

水切棚  
SRM-120  
1,200×250×400mm  
¥15,500

SRM-105  
1,050×250×400mm  
¥14,000

SRM-90  
900×250×400mm  
¥11,500



やわらかなデザインが温もりを  
感じさせてくれます。

深みのあるグレイッシュオーク、扉の上下に施されたやわらかな、ソフトフォーム加工。こまやかな心配りが使う人に自然に伝わってくるようです。P型テーブルも使い心地のよい場所に配置され、まとまりのよい空間を生み出しています。キッチンのすべてを知りつくしたタカラならではの技術が生かされています。

IN型20点セット価格  
¥686,300

IN型



間口180cm(2槽型)  
IN-180(左・右水槽)  
1,800×560×800mm  
¥88,000  
●写真の商品は左水槽

間口180cm(ジャンボ水槽型)  
INS-180(左・右水槽)  
1,800×560×800mm  
¥83,500  
●写真の商品は左水槽

間口180cm(ミドル水槽型)  
INM-180(真中水槽)  
1,800×560×800mm  
¥82,500

間口165cm(2槽型)  
IN-165(左・右水槽)  
1,650×560×800mm  
¥83,000  
●写真の商品は左水槽

間口165cm(ジャンボ水槽型)  
INS-165(左・右水槽)  
1,650×560×800mm  
¥79,000  
●写真の商品は左水槽



間口165cm(ミドル水槽型)  
INM-165(左・右水槽)  
1,650×560×800mm  
¥78,000  
●写真の商品は左水槽

間口150cm(2槽型)  
IN-150(左・右水槽)  
1,500×560×800mm  
¥77,500  
●写真の商品は左水槽

間口150cm(ジャンボ水槽型)  
INS-150(左・右水槽)  
1,500×560×800mm  
¥75,000  
●写真の商品は左水槽

間口150cm(ミドル水槽型)  
INM-150(左・右水槽)  
1,500×560×800mm  
¥74,000  
●写真の商品は左水槽

間口120cm(1槽型)  
IN-120(左・右水槽)  
1,200×560×800mm  
¥59,000  
●写真の商品は左水槽

間口100cm(1槽型)  
IN-100(左・右水槽)  
1,000×560×800mm  
¥53,000  
●写真の商品は左水槽



調理台  
INT-100  
1,000×560×800mm  
¥63,000

INT-60  
600×560×800mm  
¥30,500

INT-60K  
600×560×800mm  
¥39,500  
(計量米びつ付  
容量17.5kg)

INT-30  
300×560×800mm  
¥21,500  
(扉は右開き)

ガス台  
ING-100  
1,000×543×625mm  
¥29,000

ING-70  
700×543×625mm  
¥23,000

ING-60  
600×543×625mm  
¥21,000

調理台(専用)  
INC  
715(後市)×560×800mm  
¥38,500  
(扉は右開き)

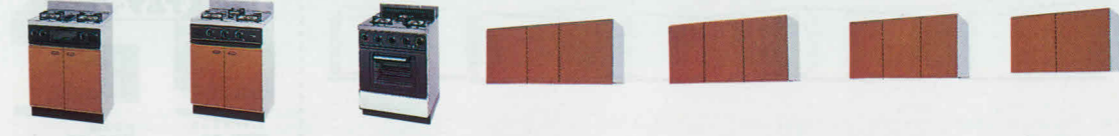

ガスキャビネット  
INK-60S  
600×380×500mm  
¥64,000  
(上台GCN-60SV ¥46,000  
下台INK-60(B) ¥18,000)

INKH-60S  
600×380×500mm  
¥57,000  
(上台GCH-60S ¥39,000  
下台INK-60(B) ¥18,000)

ガスレンジ  
GRH-60SC  
600×560×800mm  
¥108,000  
(3ロコンロ・グリル内蔵型)  
間口70cmタイプ ¥123,000

吊戸棚  
T-120IN  
1,200×380×500mm  
¥24,000

T-105IN  
1,050×380×500mm  
¥23,000

T-100IN  
1,000×380×500mm  
¥22,500

T-90IN  
900×380×500mm  
¥21,000

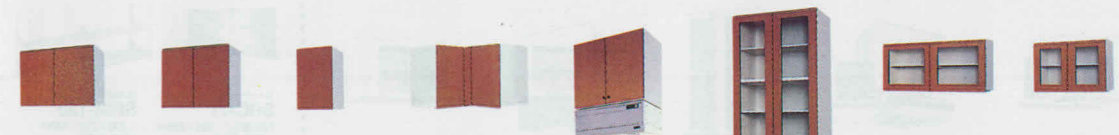

T-70IN  
700×380×500mm  
¥17,000

T-60IN  
600×380×500mm  
¥15,500

T-30IN  
300×380×500mm  
¥10,500  
(扉は右開き)

専用  
TC-71IN  
715(後市)×380×500mm  
¥24,000

レンジフード用  
TR-60IN  
600×380×515mm  
¥15,500  
(レンジフードは別売)

ガラス戸棚  
TG-60IN  
600×380×900mm  
¥32,500

食器戸棚  
TD-90IN  
900×270×400mm  
¥26,500

食器戸棚  
TD-60IN  
600×270×400mm  
¥22,500

システムラック



スパイスラック  
SRS-60  
600×250×400mm  
¥32,000

ガラス棚  
SRG-90  
900×250×400mm  
¥21,000

SRG-60  
600×250×400mm  
¥18,000



コーナー棚  
SRC-71  
715(後市)×250×400mm  
¥32,500

水切棚  
SRM-120  
1,200×250×400mm  
¥15,500

SRM-105  
1,050×250×400mm  
¥14,000

SRM-90  
900×250×400mm  
¥11,500



ナチュラルな感覚が気分をマイルドにしてくれます。

優しいカラー、アイボリーにページュのラインをあしらい、ほのかなぬくもりを感じさせてくれるキッチンです。奥さまのキッチンワークにとって大切な収納も食器戸棚、スパイスラック、コーナー棚、水切棚など、機能性を計算して至れりつくせり、目的別・種別に分けてスッキリ収納できます。

AN型B17点セット価格  
¥512,300

AN型B



間口180cm(2槽型)  
AN-180B(左・右水槽)  
1,800×560×800mm  
¥88,000  
●写真の商品は左水槽

間口180cm(ジャンボ水槽型)  
ANS-180B(左・右水槽)  
1,800×560×800mm  
¥83,500  
●写真の商品は左水槽

間口180cm(ミドル水槽型)  
ANM-180B(真中水槽)  
1,800×560×800mm  
¥82,500

間口165cm(2槽型)  
AN-165B(左・右水槽)  
1,650×560×800mm  
¥83,000  
●写真の商品は左水槽

間口165cm(ジャンボ水槽型)  
ANS-165B(左・右水槽)  
1,650×560×800mm  
¥79,000  
●写真の商品は左水槽



間口165cm(ミドル水槽型)  
ANM-165B(左・右水槽)  
1,650×560×800mm  
¥78,000  
●写真の商品は左水槽

間口150cm(2槽型)  
AN-150B(左・右水槽)  
1,500×560×800mm  
¥77,500  
●写真の商品は左水槽

間口150cm(ジャンボ水槽型)  
ANS-150B(左・右水槽)  
1,500×560×800mm  
¥75,000  
●写真の商品は左水槽

間口150cm(ミドル水槽型)  
ANM-150B(左・右水槽)  
1,500×560×800mm  
¥74,000  
●写真の商品は左水槽

間口120cm(1槽型)  
AN-120B(左・右水槽)  
1,200×560×800mm  
¥59,000  
●写真の商品は左水槽

間口100cm(1槽型)  
AN-100B(左・右水槽)  
1,000×560×800mm  
¥53,000  
●写真の商品は左水槽



調理台  
ANT-100B  
1,000×560×800mm  
¥53,000

ANT-60B  
600×560×800mm  
¥30,500

ANT-60KB  
300×560×800mm  
¥39,500  
(計量米ヒツ付)  
(扉は右開き)

ANT-30B  
300×560×800mm  
¥21,500  
(扉は右開き)

ガス台  
ANG-100B  
1,000×543×625mm  
¥29,000

ANG-70B  
700×543×625mm  
¥23,000

ANG-60B  
600×543×625mm  
¥21,000

調理台(専用)  
ANC-B  
715(後巾)×560×800mm  
¥38,500  
(扉は右開き)

ガスキャビネット  
ANK-60SB  
600×560×800mm  
¥64,000  
(上台GRH-60SV ¥46,000  
下台ANK-60B(B) ¥18,000)

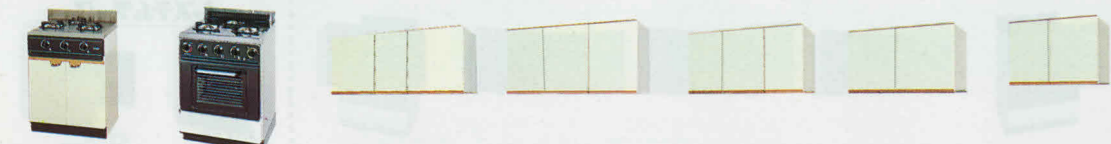

ANKH-60SB  
600×560×800mm  
¥57,000  
(上台GCH-60S ¥39,000  
下台ANK-60B(B) ¥18,000)

ガスレンジ  
GRH-60SC  
600×560×800mm  
¥108,000  
(3口コンロ・グリル内蔵型)  
間口70cmタイプ ¥123,000

吊戸棚  
T-120ANB  
1,200×380×500mm  
¥24,000

T-105ANB  
1,050×380×500mm  
¥23,000

T-100ANB  
1,000×380×500mm  
¥22,500

T-90ANB  
900×380×500mm  
¥21,000

T-70ANB  
700×380×500mm  
¥17,000



T-60ANB  
600×380×500mm  
¥15,500

T-30ANB  
300×380×500mm  
¥10,500  
(扉は右開き)

隅用  
TC-71ANG  
715(後巾)×380×500mm  
¥24,000

レンジフード用  
TR-60ANB  
600×380×515mm  
¥15,500  
(レンジフードは別売)

ガラス戸棚  
TG-60ANB  
600×380×900mm  
¥32,500

食器戸棚  
TD-90ANB  
900×270×400mm  
¥26,500

食器戸棚  
TD-60ANB  
600×270×400mm  
¥22,500

システムブック



スパイスラック  
SRS-60  
600×250×400mm  
¥32,000

ガラス扉  
SRG-90  
900×250×400mm  
¥21,000  
SRG-60  
600×250×400mm  
¥18,000



コーナー棚  
SRC-71  
715(後巾)×250×400mm  
¥32,500

水切棚  
SRM-120  
1,200×250×400mm  
¥15,500  
SRM-105  
1,050×250×400mm  
¥14,000  
SRM-90  
900×250×400mm  
¥11,500

\*ガスキャビネット・ガスレンジは(都市ガス用・プロパンガス用)があります。都市ガス用には、各ガス種がございますのでお求めの際はガス種をご確認の上お求めください。

清楚な装いを大切に、インテリア性豊かにまとめました。



気品のアイボリーで統一されたガラス戸付食器戸棚を横一列に採用するなど、システムとして美しい統一性を持っています。木製キッチンのもつ、柔らかなイメージ、温もり、親しみやすさなどがすべて盛り込まれたキッチンです。差し込む光も、いつもおだやかに感じられるやさしい雰囲気にも満ちています。

AN型G16点セット価格  
¥504,300

AN型G



間口180cm(2槽型)  
AN-180G(左・右水槽)  
1,800×560×800mm  
¥88,000  
●写真の商品は左水槽

間口180cm(ジャンボ水槽型)  
ANS-180G(左・右水槽)  
1,800×560×800mm  
¥83,500  
●写真の商品は左水槽

間口180cm(ミドル水槽型)  
ANM-180G(真中水槽)  
1,800×560×800mm  
¥82,500

間口165cm(2槽型)  
AN-165G(左・右水槽)  
1,650×560×800mm  
¥83,000  
●写真の商品は左水槽

間口165cm(ジャンボ水槽型)  
ANS-165G(左・右水槽)  
1,650×560×800mm  
¥79,000  
●写真の商品は左水槽



間口165cm(ミドル水槽型)  
ANM-165G(左・右水槽)  
1,650×560×800mm  
¥78,000  
●写真の商品は左水槽

間口150cm(2槽型)  
AN-150G(左・右水槽)  
1,500×560×800mm  
¥77,500  
●写真の商品は左水槽

間口150cm(ジャンボ水槽型)  
ANS-150G(左・右水槽)  
1,500×560×800mm  
¥75,000  
●写真の商品は左水槽

間口150cm(ミドル水槽型)  
ANM-150G(左・右水槽)  
1,500×560×800mm  
¥74,000  
●写真の商品は左水槽

間口120cm(1槽型)  
AN-120G(左・右水槽)  
1,200×560×800mm  
¥59,000  
●写真の商品は左水槽

間口100cm(1槽型)  
AN-100G(左・右水槽)  
1,000×560×800mm  
¥53,000  
●写真の商品は左水槽



調理台  
ANT-100G  
1,000×560×800mm  
¥53,000

ANT-60G  
600×560×800mm  
¥30,500

ANT-60KG  
300×560×800mm  
¥39,500  
(計量米ヒツ付)  
(扉は右開き)

ANT-30G  
300×560×800mm  
¥21,500  
(扉は右開き)

ガス台  
ANG-100G  
1,000×543×625mm  
¥29,000

ANG-70G  
700×543×625mm  
¥23,000

ANG-60G  
600×543×625mm  
¥21,000

調理台(専用)  
ANC-G  
715(後巾)×560×800mm  
¥38,500  
(扉は右開き)

ガスキャビネット  
ANK-60SG  
600×560×800mm  
¥64,000  
(上台GRH-60SV ¥46,000  
下台ANK-60G(B) ¥18,000)

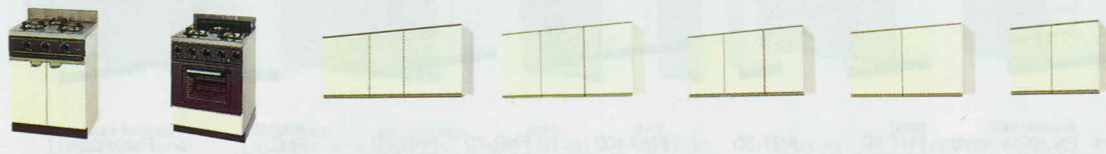

ANKH-60SG  
600×560×800mm  
¥57,000  
(上台GCH-60S ¥39,000  
下台ANK-60G(B) ¥18,000)

ガスレンジ  
GRH-60SC  
600×560×800mm  
¥108,000  
(3口コンロ・グリル内蔵型)  
間口70cmタイプ ¥123,000

吊戸棚  
T-120ANG  
1,200×380×500mm  
¥24,000

T-105ANG  
1,050×380×500mm  
¥23,000

T-100ANG  
1,000×380×500mm  
¥22,500

T-90ANG  
900×380×500mm  
¥21,000

T-70ANG  
700×380×500mm  
¥17,000



T-60ANG  
600×380×500mm  
¥15,500

T-30ANG  
300×380×500mm  
¥10,500  
(扉は右開き)

隅用  
TC-71ANG  
715(後巾)×380×500mm  
¥24,000

レンジフード用  
TR-60ANG  
600×380×515mm  
¥15,500  
(レンジフードは別売)

ガラス戸棚  
TG-60ANG  
600×380×900mm  
¥32,500

食器戸棚  
TD-90ANG  
900×270×400mm  
¥26,500

食器戸棚  
TD-60ANG  
600×270×400mm  
¥22,500

システムブック



スパイスラック  
SRS-60  
600×250×400mm  
¥32,000

ガラス扉  
SRG-90  
900×250×400mm  
¥21,000  
SRG-60  
600×250×400mm  
¥18,000



コーナー棚  
SRC-71  
715(後巾)×250×400mm  
¥32,500

水切棚  
SRM-120  
1,200×250×400mm  
¥15,500  
SRM-105  
1,050×250×400mm  
¥14,000  
SRM-90  
900×250×400mm  
¥11,500

\*印刷色ですから商品と多少異なります。タカラショールームまでお確かめください。



写真はFN型14点セット

ナチュラルなフィーリングを生かした  
洒落たウッディキッチン。  
豪華さの中にも、お求めやすさを  
追求しました。

FN型14点セット価格

¥394,300

PN型12点セット価格 LN型11点セット価格

¥364,400

¥282,800



写真はPN型12点セット



写真はLN型11点セット

FN



間口180cm(ジャンボ水槽型)  
FNS-180(左・右水槽)  
1,800×560×800mm  
¥72,000  
●写真の商品は左水槽

間口180cm(ミドル水槽型)  
FNM-180(真中水槽)  
1,800×560×800mm  
¥71,000

間口165cm(ジャンボ水槽型)  
FNS-165(左・右水槽)  
1,650×560×800mm  
¥68,500  
●写真の商品は左水槽

間口165cm(ミドル水槽型)  
FNM-165(真中水槽)  
1,650×560×800mm  
¥67,500  
●写真の商品は左水槽

間口150cm(ジャンボ水槽型)  
FNS-150(左・右水槽)  
1,500×560×800mm  
¥64,000  
●写真の商品は左水槽



間口150cm(ミドル水槽型)  
FNM-150(左・右水槽)  
1,500×560×800mm  
¥63,000  
●写真の商品は左水槽

間口120cm(1槽型)  
FN-120(左・右水槽)  
1,200×380×800mm  
¥46,000  
●写真の商品はFN-120水槽

間口100cm(1槽型)  
FN-100(真中水槽)  
1,000×380×800mm  
¥46,000

調理台  
FNT-60  
600×560×800mm  
¥24,500

FNT-30  
300×560×800mm  
¥18,000  
(扉は右開き)

ガス台  
FNG-100  
1,000×543×625mm  
¥25,000

FNG-70  
700×543×625mm  
¥19,000

FNG-60  
600×543×625mm  
¥17,500

調理台(専用)  
FNC  
715(後市)×560×800mm  
¥34,500  
(扉は右開き)

ガスキャビネット  
FNK-60S  
600×560×800mm  
¥55,500  
(上台GC-60SV ¥39,000  
下台FNK-60(B) ¥16,500)

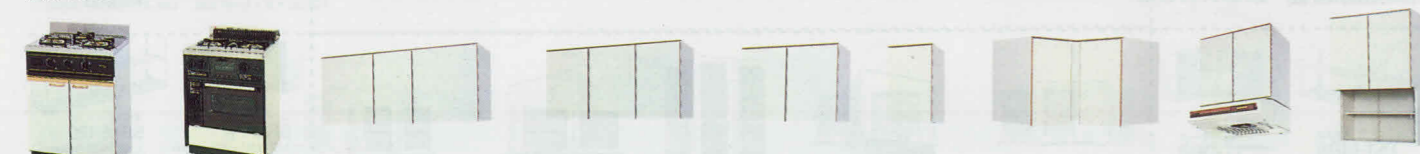

FNKH-60S  
600×560×800mm  
¥55,500  
(上台GC-60SV ¥39,000  
下台FNK-60(B) ¥16,500)

ガスレンジ  
GRF-60C  
600×560×800mm  
¥88,000

吊戸棚  
T-120FN  
1,200×380×500mm  
¥21,000

T-100FN  
1,000×380×500mm  
¥19,000

T-90FN  
900×380×500mm  
¥18,000

T-70FN  
700×380×500mm  
¥15,000

T-30FN  
300×380×500mm  
¥9,500  
(扉は右開き)

専用  
TC-71FN  
715(後市)×380×500mm  
¥22,000

レンジフード用  
TR-60FN  
600×380×515mm  
¥13,000  
(レンジフードは別売)

TW-60FN  
600×380×900mm  
¥20,500  
(ガラス戸欄付)

PN



間口180cm(ジャンボ水槽型)  
PNS-180(左・右水槽)  
1,800×560×800mm  
¥67,200  
●写真の商品は左水槽

間口180cm(ミドル水槽型)  
PNM-180(真中水槽)  
1,800×560×800mm  
¥66,500

間口165cm(ジャンボ水槽型)  
PNS-165(左・右水槽)  
1,650×560×800mm  
¥62,500  
●写真の商品は左水槽

間口165cm(ミドル水槽型)  
PNM-165(真中水槽)  
1,650×560×800mm  
¥61,500  
●写真の商品は左水槽

間口150cm(ジャンボ水槽型)  
PNS-150(左・右水槽)  
1,500×560×800mm  
¥57,000  
●写真の商品は左水槽



間口150cm(ミドル水槽型)  
PNM-150(左・右水槽)  
1,500×560×800mm  
¥56,000  
●写真の商品は左水槽

間口120cm(1槽型)  
PN-120(左・右水槽)  
1,200×380×800mm  
¥40,800  
●写真の商品はPN-120水槽

間口100cm(1槽型)  
PN-100(真中水槽)  
1,000×380×800mm  
¥37,800

調理台  
PNT-60  
600×560×800mm  
¥21,900

PNT-30  
300×560×800mm  
¥15,800  
(扉は右開き)

ガス台  
PNG-100  
1,000×543×625mm  
¥23,700

PNG-70  
700×543×625mm  
¥17,700

PNG-60  
600×543×625mm  
¥16,600

専用  
PNC  
715(後市)×560×800mm  
¥33,900  
(扉は右開き)

ガスキャビネット  
PNK-60S  
600×560×800mm  
¥55,000  
(上台GC-60SV ¥39,000  
下台PNK-60(B) ¥16,000)

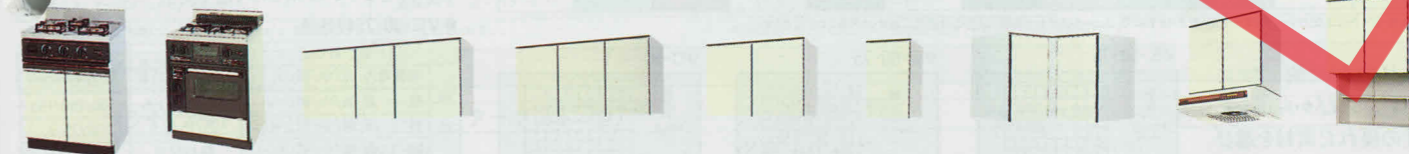

PNKH-60S  
600×560×800mm  
¥55,000  
(上台GC-60SV ¥39,000  
下台PNK-60(B) ¥16,000)

ガスレンジ  
GRF-60C  
600×560×800mm  
¥88,000

T-120PN  
1,200×380×500mm  
¥19,500

T-100PN  
1,000×380×500mm  
¥18,000

T-90PN  
900×380×500mm  
¥17,000

T-70PN  
700×380×500mm  
¥14,000

T-30PN  
300×380×500mm  
¥9,000  
(扉は右開き)

専用  
TC-71PN  
715(後市)×380×500mm  
¥21,000

レンジフード用  
TR-60PN  
600×380×515mm  
¥12,000  
(レンジフードは別売)

TW-60PN  
600×380×900mm  
¥19,500  
(ガラス戸欄付)

LN



間口180cm(ジャンボ水槽型)  
LNS-180(左・右水槽)  
1,800×560×800mm  
¥67,200  
●写真の商品は左水槽

間口180cm(ミドル水槽型)  
LNM-180(真中水槽)  
1,800×560×800mm  
¥66,500

間口165cm(ジャンボ水槽型)  
LNS-165(左・右水槽)  
1,650×560×800mm  
¥62,500  
●写真の商品は左水槽

間口165cm(ミドル水槽型)  
LNM-165(真中水槽)  
1,650×560×800mm  
¥61,500  
●写真の商品は左水槽

間口150cm(ジャンボ水槽型)  
LNS-150(左・右水槽)  
1,500×560×800mm  
¥57,000  
●写真の商品は左水槽



間口150cm(ミドル水槽型)  
LNM-150(左・右水槽)  
1,500×560×800mm  
¥56,000  
●写真の商品は左水槽

間口120cm(1槽型)  
LN-120(左・右水槽)  
1,200×380×800mm  
¥40,800  
●写真の商品はLN-120水槽

間口100cm(1槽型)  
LN-100(真中水槽)  
1,000×380×800mm  
¥37,800

調理台  
LNT-60  
600×560×800mm  
¥21,900

LNT-30  
300×560×800mm  
¥15,800  
(扉は右開き)

LNG-100  
1,000×543×625mm  
¥23,700

LNG-70  
700×543×625mm  
¥17,700

LNG-60  
600×543×625mm  
¥16,600

専用(専用)  
LNC  
715(後市)×560×800mm  
¥33,900  
(扉は右開き)

ガスキャビネット  
LNK-60S  
600×560×800mm  
¥55,000  
(上台GC-60SV ¥39,000  
下台LNK-60(B) ¥16,000)

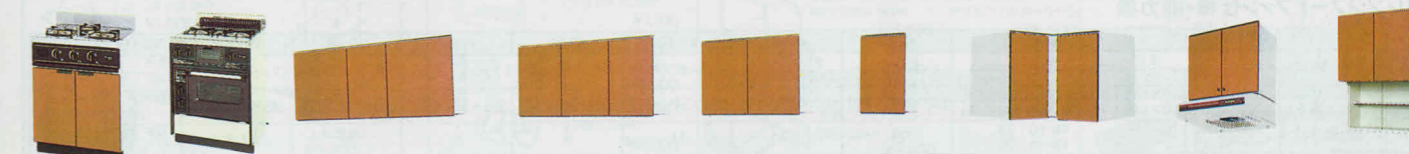

LNKH-60S  
600×560×800mm  
¥55,000  
(上台GC-60SV ¥39,000  
下台LNK-60(B) ¥16,000)

ガスレンジ  
GRF-60C  
600×560×800mm  
¥88,000

T-120LN  
1,200×380×500mm  
¥19,500

T-100LN  
1,000×380×500mm  
¥18,000

T-90LN  
900×380×500mm  
¥17,000

T-70LN  
700×380×500mm  
¥14,000

T-30LN  
300×380×500mm  
¥9,000  
(扉は右開き)

専用  
TC-71LN  
715(後市)×380×500mm  
¥21,000

レンジフード用  
TR-60LN  
600×380×515mm  
¥12,000  
(レンジフードは別売)

TW-60LN  
600×380×900mm  
¥19,500  
(ガラス戸欄付)



# 先進の技術にやさしい心くばりがいっぱい。 グルメのニーズに機能で応えます。

カラーコーディネイトも思いのまま。  
ガス機器は、美しさと機能性で選ぶ時代。

先進の機能と美しさがひとつになったタカラのガスレンジ、ガスキャビネット。〈アーバス〉や〈エマール〉とカラーコーディネイトできる豊富なカラーを揃えています。ガス機器は今や使いやすさとカラーコーディネイトで選ぶ時代です。

●ガスレンジ下部扉カラー一覧

- ①アーバスタイプ (対応機種) GRH-60KSC  
W色 B色 S色 F色
- ②エマールタイプ (対応機種) GRH-60SC・70SC  
GRS-60  
A色 C色 F色 G色 J色

※②の下部扉は、このほか〈ロイヤル〉E色もあります。  
※ビルトインタイプのガスレンジGRD-60SIは、ニューシステムシリーズ15カラーに対応します。

3口コンロ、内蔵型〔赤外線〕ジャンボグリル、オープンがひとつに。  
お料理の楽しさを広げる1台3役。



毎日のお料理はもちろん、オープン料理、ケーキづくりまでこれ1台でOK。必要に応じて使い分けられる3つのコンロや、内蔵型〔赤外線〕ジャンボグリルなど便利な機能が、お料理のメニューをぐんと広げます。

調理に大助かりの、便利機能を搭載！安全への配慮も万全！！—グリル&オープン

グリルは、オープン庫内内蔵型のジャンボタイプ。魚などを一度にたくさん焼くことができます。また、お料理をおいしく仕上げられるよう、焼ムラの少ないセラミック赤外線バーナーを採用。庫内はセルフクリーニングホーロー仕上げなので、臭いや煙を残さず、お手入れも簡単。しかも、点火ミスのない連続放電式や、生ガスの流出を防ぐ立ち消え安全装置も採用した安心設計です。

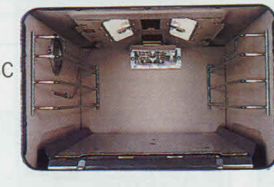

お料理に応じて使い分けOK！3口・2口コンロ。

ミルクなどちょっとしたものの温めに便利なローカラーバーナーを加えた3口コンロ。また、標準バーナー(左側コンロ)と中華料理などの妙めものをおいしく仕上げるハイカラーバーナー(右側コンロ)を備えた2口コンロ。どちらもお料理に合わせて、使い分けができます。

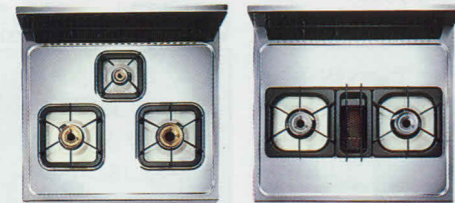

安全性に2重の気くばり。  
ダブルセーフティー機能のガステーブル。

指一本で点火・消火がOK。押すだけのワンタッチ方式なので、操作が手早く簡単になりました。また、指先に伝わる7段ノック式のスライドレバーにより、強火からトロ火までの調節もラクラク！もちろん、立ち消え安全装置、点火ロックを採用し、安全性にも充分気を配っております。

- ※1 立ち消え安全装置 煮こぼれなどによって炎が消えた時、自動的にガス通路をふさぎます。
- ※2 点火ロック 操作ひとつでバーナー全部の点火ボタンをロック。小さなお子様のいるご家庭でも安心です。



ガステーブルを、かんたんセッティング。  
便利なセパレート型。

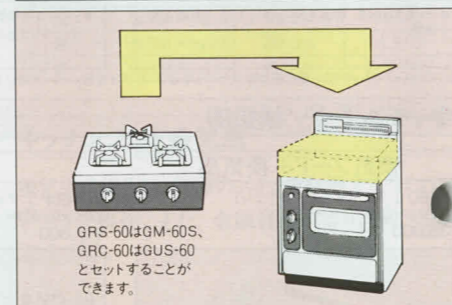

ガステーブルをセットできる便利な、セパレート型(間口60cmTYPE)ガスレンジ。ガステーブルだけの取りはずしができ、お手入れも簡単です。

■ガスレンジ・ガスキャビネット・ガステーブル仕様・能力表(1時間当りのガス消費量) ※ガスレンジ・ガスキャビネットの接続は、金属配管15A(1/2B)鉄管。ガステーブルの接続は、9.5mmガス用ゴム管

ガスレンジ(3口コンロ)											ガスレンジ(2口コンロ)																	
GRH-60SC・60KSC・70SC											GRD-60S																	
都市ガス(kcal/h)	13A	2,400	1,100	2,850	2,200	2,400	8,600	2,400	1,100	2,850	2,150	2,400	8,600	都市ガス(kcal/h)	13A	2,400	1,100	2,850	2,200	2,400	8,600	2,400	1,100	2,850	2,150	2,400	8,600	
LPガス(kg/h)	0.16	0.091	0.212	0.185	0.21	0.67	0.16	0.091	0.212	0.17	0.21	0.67	0.18	0.18	0.18	0.2	0.17	0.73										

ガスキャビネット(3口コンロ)					ガスキャビネット(2口コンロ)					セパレート型									
GCH-60S					GCN-60SV・GCN-60KS					GO-60SV									
都市ガス(kcal/h)	13A	2,400	1,100	2,850	6,350	都市ガス(kcal/h)	13A	2,400	1,100	2,850	6,350	都市ガス(kcal/h)	13A	2,400	1,100	2,850	6,350		
LPガス(kg/h)	0.16	0.091	0.212	0.46	0.18	0.215	0.16	0.55	0.18	0.18	0.2	0.55	0.18	0.22	0.44	0.24	0.176	0.14	0.55

ガステーブル																						
GM-60S					GFS-60					GHS-60												
都市ガス(kcal/h)	13A	2,400	1,100	2,850	6,350	都市ガス(kcal/h)	13A	2,400	1,100	2,850	6,350	都市ガス(kcal/h)	13A	2,400	1,100	2,850	6,350					
LPガス(kg/h)	0.16	0.091	0.212	0.46	0.24	0.176	0.096	0.104	0.61	0.217	0.07	0.176	0.17	0.63	0.176	0.24	0.183	0.59	0.176	0.24	0.146	0.56

ガスレンジ 3口コンロ

間口60cmTYPE(グリル内蔵型)

GRH-60KSC 都市ガス・プロパンガス用  
600×560×800mm  
¥108,000



赤外線グリル付  
●セラミック赤外線バーナー(片面焼ジャンボグリル) ●半直火式オープン ●連続放電式点火 ●立ち消え安全装置付 ●下部扉は別梱包です。アーバス4カラーが揃っています。

GRH-60SC 都市ガス・プロパンガス用  
600×560×800mm  
¥108,000



赤外線グリル付  
●セラミック赤外線バーナー(片面焼ジャンボグリル) ●半直火式オープン ●連続放電式点火 ●立ち消え安全装置付 ●下部扉は別梱包です。エマール5カラーとロイヤルK色、E色、EC色が揃っています。

GRH-70SC 都市ガス・プロパンガス用  
700×560×800mm  
¥123,000



赤外線グリル付  
●セラミック赤外線バーナー(片面焼ジャンボグリル) ●半直火式オープン ●連続放電式点火 ●立ち消え安全装置付 ●セルフクリーニングホーロー仕上げ(オープン庫内) ●下部扉は別梱包です。ニューシステム15カラーが揃っています。

ニューシステム用

GRD-60S(グリル内蔵型) 都市ガス・プロパンガス用  
600×600×819mm  
(高さ850mmタイプもあります。)  
¥123,000



赤外線グリル付  
●セラミック赤外線バーナー(片面焼ジャンボグリル) ●半直火式オープン ●連続放電式点火 ●立ち消え安全装置付 ●セルフクリーニングホーロー仕上げ(オープン庫内) ●下部扉は別梱包です。ニューシステム15カラーが揃っています。

ガスレンジ 2口コンロ

間口60cmTYPE

GRF-60C(ブラック) 都市ガス・プロパンガス用  
600×560×800mm  
¥88,000



片面焼グリル ●半直火式オープン ●サーモスタット ●連続放電式点火 ●立ち消え安全装置付

ガスキャビネット 3口コンロ

間口60cmTYPE

DKH-60S 都市ガス・プロパンガス用  
600×560×800mm  
¥70,000(上台GCN-60S ¥39,000)



立ち消え安全装置付  
●下台キャビネットは、エマール・E型・木製の各色に対応します。価格は、各シリーズのページをご参照ください。

ガスキャビネット 2口コンロ(グリル付)

間口60cmTYPE

KK-60S 都市ガス・プロパンガス用  
600×560×800mm  
¥77,000(上台GCN-60S ¥46,000)



赤外線バーナー ●立ち消え安全装置付  
●アーバスシリーズ以外は、上台GCN-60S V使用。●下台キャビネットは、アーバス・エマール・E型・木製・U型・N型・AN型に対応します。価格は各シリーズのページをご参照ください。

FNK-60S 都市ガス・プロパンガス用  
600×560×800mm  
¥55,500(上台GCN-60S ¥39,000)



立ち消え安全装置付  
●下台キャビネットは、木製・FN型・PN型・LN型に対応します。価格は各シリーズのページをご参照ください。

セパレート型

間口60cmTYPE & ガステーブル



GM-60S 600×495×200(180)mm ¥36,000 ●立ち消え安全装置付  
GUS-60 600×450×184(180)mm ¥34,800 ●立ち消え安全装置付  
●セパレート型ガスレンジGRS-60にセット。(寸法はGRS-60とのセット時の寸法です。)  
●ガスレンジのコンベクションタイプGRC-60にセット。(寸法はGRC-60とのセット時の寸法です。)



GRS-60(グリル内蔵型) 600×545×620mm ¥91,000 (赤外線グリル付)  
GRC-60(コンベクションタイプ) 600×550×620mm ¥128,000  
●オープン ●連続放電式点火 ●サーモスタット ●オープンライト ●庫内セルフクリーニングホーロー仕上げ ●下部扉は別梱包です。エマール5カラーとロイヤルK色、E色、EC色が揃っています。  
●ガスレンジとの接続には、接続金具¥1,000が必要。<別売部品>ゴムガード¥1,000  
●オープン ●連続放電(ワンタッチ自動点火) ●サーモスタット ●温度範囲(60℃-300℃/イースト発酵可能) ●タイマー ●オープンライト ●庫内セルフクリーニングホーロー仕上げ

ガステーブル

こんがり焼き上げる両面焼ジャンボグリル。 8本ゴトクホーロー仕上げ。 大きな魚もまとめて焼けるワイドグリル。お得なエコノミータイプ。

GFS-60 595×420×180mm ¥34,800  
GHS-60 595×420×180mm ¥29,800

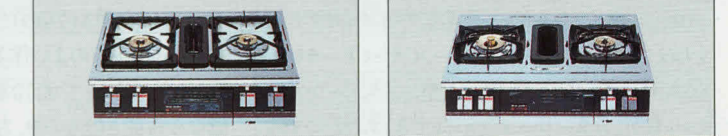

赤外線グリル付 両面焼グリル付ガステーブル ●立ち消え安全装置付  
赤外線グリル付 片面焼グリル付ガステーブル ●立ち消え安全装置付

大きな魚もまとめて焼けるワイドグリル。お得なエコノミータイプ。  
GPS-60 595×420×180mm ¥23,800  
GV5-56 560×420×180mm ¥18,800



グリル付ガステーブル ●立ち消え安全装置付  
片面焼グリル付ガステーブル ●立ち消え安全装置付





収納・調理・後片づけに大活躍!  
すべてが使いやすい優先設計です。

システムラック

スパスラック SRS-60 600×250×400mm ¥32,000	スパスラック SRS-30 (新発売) 300×250×400mm ¥22,000	スパスボックス (ロング吊戸) 組み込み用 SRT-3 (新発売) 175×310×419mm ¥8,800	ガラス棚 SRG-90 900×250×400mm ¥21,000	ガラス棚 SRG-60 600×250×400mm ¥18,000	コーナー棚 SRC-60 600(後巾)×250×400mm ¥31,500	コーナー棚 SRC-71 715(後巾)×250×400mm ¥32,500	水切棚 SRM-120 1,200×250×400mm ¥15,500	SRM-105 1,050×250×400mm ¥14,000	SRM-90 900×250×400mm ¥11,500
--	--	---	--	--	---	---	--	---------------------------------------	------------------------------------

※システムラックは、アーバス・エマーユをはじめとするタカラ流し台の全機種にセットできます。

流し台別売部品

SK用木切プレート 開口310×奥行470mm ¥3,800 (新発売)	水切プレート(写真掲載) 開口330×奥行475mm ¥2,800	スライドポール 開口426×奥行481×高さ146mm ¥10,000	水切りカゴ 開口358×奥行468×高さ150mm ¥9,000	水切りネット 開口240×高さ100mm ¥2,500	バックガード (ガス台用) ¥1,000	ジョイントプレート(ステンレス製) ¥1,000	立上りカバー(塩ビ製) ¥680	排水管アダプター ¥300
--	---	---	--	-----------------------------------	----------------------------	-----------------------------	---------------------	------------------

計量米びつ

K-15  
225×480×460mm  
デザイン  
¥11,500  
(容量15kg)



ゴミシユルター

(左・右勝手)  
500×385×900mm  
¥48,500  
(取付費別途)



水切棚 (ステンレス製)

MW-180 1,800×250×520mm ¥13,200  
MW-120 1,200×250×520mm ¥8,800  
MW-90 900×250×520mm ¥7,700



MS-180 1,800×248×300mm ¥8,500  
MS-120 1,200×248×300mm ¥5,700  
MS-90 900×248×300mm ¥5,000



※写真の商品は右タイプ

台輪スパーサー

●ホーロー流し台用

開口	機種	品番	価格
180cm	流し台	180H	¥6,500
180cm	流し台(食器乾燥機付)	180HDLR	¥6,500
165cm	流し台	165H	¥6,400
165cm	流し台(食器乾燥機付)	165HDLR	¥6,400
150cm	流し台	150H	¥6,200
150cm	流し台(食器乾燥機付)	150HDLR	¥6,200
135cm	流し台	135H	¥5,900
135cm	流し台(食器乾燥機付)	135HDLR	¥5,900
120cm	流し台	120H	¥5,600
100cm	流し台・調理台・ガス台	100H	¥5,300
70cm	ガス台	70H	¥4,300
60cm	調理台・ガス台・電子レンジユニット	60H	¥4,200
45cm	調理台	45H	¥3,300
35cm	調理台	35H	¥3,600
30cm	調理台	30H	¥3,600
15cm	調理台	15H	¥3,000
120cm	調理台(専用)	120CH	¥6,300
105cm	調理台	105CH	¥6,000
90cm	調理台	90CH	¥5,700
71.5cm	調理台	CH	¥6,000
60cm	ガスキャビネット	60KH	¥4,200
70cm	ガスレンジ	70GR	¥4,200
60cm	調理台	60GR	¥4,200



●木製流し台用

開口	機種	品番	価格
180cm	流し台	180M	¥4,500
165cm	流し台	165M	¥4,200
150cm	流し台	150M	¥3,600
120cm	流し台	120M	¥3,500
70cm	ガス台	70M	¥2,800
60cm	調理台・ガス台・ガスキャビ	60M	¥2,600
30cm	調理台	30M	¥2,300
(後巾)71.5cm	調理台	CM	¥3,500

●トルユニット用

開口	機種	品番	価格
60cm	トルユニット	TMC60	¥2,600
60cm	トルユニット	TMC60	¥2,600
45cm	トルユニット	TMC45	¥2,500
45cm	トルユニット	TMC45	¥2,500

※尚、ニューシステムに台輪スパーサーをセットする場合は上記台輪スパーサー以外にサイドスパーサー(¥2,500)が1セット必要です。  
※セパレート用は、エマーユ・アーバス・R・E対応です。  
※印は、電子レンジユニットのみに対応します。

床下収納庫

開口120cm  
アルミ枠  
1,215×616×458mm  
網トレイ①  
¥26,000  
網仕切板②  
床穴開け寸法 1,205×606mm

開口90cm  
アルミ枠  
919×616×458mm  
網トレイ①  
¥21,500  
網仕切板②  
床穴開け寸法 909×606mm

開口60cm  
アルミ枠  
616×616×458mm  
網トレイ①  
¥10,500  
床穴開け寸法 606×606mm

※写真の商品は120・90タイプです。

ティスポーザ

●ティスポーザ  
食品クズ粉砕処理機  
¥91-23188  
¥50,500

《別売部品》  
調整用アダプター  
¥1,100

種類	分相起動形
電源 (V)	100
周波数 (Hz)	50/60
出力 (W)	430
1分間当りの処理能力 (kg)	1.5-2.0

業務用流し台

奥行45cm ステンレス製 使いやすいに特化した設計。業務用もカラーにおまかせください。	2槽型流し台(水切付) 2SM-120S 1,200×450×800mm ¥67,500	2槽型流し台 2S-120S 1,200×450×800mm ¥62,000	2槽型流し台 2S-90S 900×450×800mm ¥55,000	1槽型流し台 1S-60S 600×450×800mm ¥44,000	調理台(戸棚付) TKD-120S 1,200×450×800mm ¥63,000 TKD-90S 900×450×800mm ¥54,000	調理台(引き出し付) TK-120S 1,200×450×800mm ¥49,000 TK-90S 900×450×800mm ¥42,000	調理台 BT-120S 1,200×450×800mm ¥34,000 BT-90S 900×450×800mm ¥29,500	BT-60S 600×450×800mm ¥24,500	ガス台 BK-90S 900×450×645mm ¥26,500 BK-60S 600×450×645mm ¥23,500
--	---	---	--	--	---	---	--	------------------------------------	---

品番下の数字は、商品寸法です。(開口)×(奥行)×(高さ)となっています。

洗髪シャワー付洗面ユニット〈オンディース〉がグレードアップ!  
——ニューカラー、ニューサイズ、そしてニュー機能も備えて新機種全12バリエーションに。

清潔感あふれる洗髪シャワー付洗面ユニット——オンディース。好きな時に、服を着たまま気軽にシャワーでき、おしゃれ派なら見逃せないホーロー洗面ユニットです。ワイドな洗面ボウルは、水はねを最小限におさえる、19Lの深しぼりタイプ、水もれの心配がないカウンターと一体成型。ロングヘアの

洗髪もラクにおこなえ、小物洗いにもとっても便利です。また、従来の機能にリフトアップ式シャワー、コンセントプレートなどの機能を加え、さらにグレードアップ。カラーも増えて、洗髪シャワータイムがますます楽しくなりました。

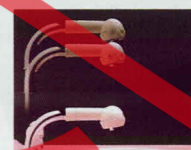

リフトアップ式シャワー  
シャワー本体が伸び、高さが2段階に調節できるリフトアップ式シャワー。両手でのシャワーもOK。すすぎもラクにおこなえ、洗いやすさ抜群です。

スイッチカバー  
水を使う場所だから、電源スイッチ・コンセントはカバーをつけた安全設計。サビや故障の心配もなく、いつでも安心して使ってください。

ヘアキャッチャー付き排水栓  
ワンタッチ操作の排水栓は、取りはずし簡単なヘアキャッチャー付き。2段のストレーナーで抜け毛の詰まりを防ぎ、後始末もスムーズにおこなえます。



写真のボウルはSCD-80タイプです。

SCDシリーズ  
SCD-80-3 80TYPE  
80cm

新発売 ミラーの奥は収納たっぷり。みんなで使えるファミリータイプです。

〈寸法〉セット800×600×1,800mm (仕様)  
鏡 800×155×1,030mm ホーローカウンター(ボウルと一体成型)  
下台800×600×770mm シングルレバー式温水混合栓  
〈ボウル容量〉19L リフトアップ式シャワー



洗髪シャワー付  
3面鏡タイプ

(P:ラブリープーク)  
鏡 SCD-80M3 ¥50,000  
下台 SCD-80BP ¥102,000  
¥152,000



(B:アイズブルー) 鏡 SCD-80M3 ¥50,000  
下台 SCD-80BB ¥102,000  
¥152,000

(I:フレッシュアイボリー) 鏡 SCD-80M3 ¥50,000  
下台 SCD-80BI ¥102,000  
¥152,000

SCDシリーズ  
SCD-80-2 80TYPE  
80cm

新発売 サイドミラーは便利な収納スペース。ゆったりサイズで使いやすい抜群。

〈寸法〉セット800×600×1,800mm (仕様)  
鏡 800×150×1,030mm ホーローカウンター(ボウルと一体成型)  
下台800×600×770mm シングルレバー式温水混合栓  
〈ボウル容量〉19L リフトアップ式シャワー



洗髪シャワー付  
2面鏡タイプ

(B:アイズブルー)  
鏡 SCD-80M2 ¥45,000  
下台 SCD-80BB ¥102,000  
¥147,000



(P:ラブリープーク) 鏡 SCD-80M2 ¥45,000  
下台 SCD-80BP ¥102,000  
¥147,000

(I:フレッシュアイボリー) 鏡 SCD-80M2 ¥45,000  
下台 SCD-80BI ¥102,000  
¥147,000

〈タカラならではの親切設計〉

〈キャビンミラー〉  
センターミラーの裏側に収納スペース

〈ホーローキャビネット〉  
キャビネットのすみずみまでホーロー仕上げ

〈くもり止めヒーター〉  
ミラーに湯気のくもりを取るヒーターを内蔵

# ホーロー洗面ユニット

SCDシリーズ  
CD-75-3 75cm TYPE

新発売 ミラーの奥は収納スペース。たっぷり収納できて、嬉しき満載です。

〈寸法〉セット750×600×1,800mm  
鏡 750×155×1,030mm  
下台 750×600×770mm  
ポウル容量>19ℓ



洗髪シャワー付  
3面鏡タイプ



(P:ラブリーピンク)  
鏡 SCD-75M3 ¥42,000  
下台 SCD-75BP ¥97,000  
¥139,000



(I:フレッシュアイボリー) (B:アイスブルー)  
鏡 SCD-75M3 ¥42,000 鏡 SCD-75M3 ¥42,000  
下台 SCD-75BI ¥97,000 下台 SCD-75BB ¥97,000  
¥139,000 ¥139,000

SCDシリーズ  
CD-75-1 75cm TYPE

新発売 機能重視のコンパクトサイズ。

〈寸法〉セット750×600×1,800mm  
鏡 750×150×1,030mm  
下台 750×600×770mm  
ポウル容量>19ℓ



洗髪シャワー付  
1面鏡タイプ



(I:フレッシュアイボリー)  
鏡 SCD-75M1 ¥29,000  
下台 SCD-75BI ¥97,000  
¥126,000



(B:アイスブルー) (P:ラブリーピンク)  
鏡 SCD-75M1 ¥29,000 鏡 SCD-75M1 ¥29,000  
下台 SCD-75BI ¥97,000 下台 SCD-75BP ¥97,000  
¥126,000 ¥126,000

SGHシリーズ  
GH-150 150cm TYPE

ゆとりのツインボウル。贅をつくして豪華に。

〈本体セット寸法〉 1,500×600×2,200mm  
ポウル容量>6.0ℓ×2コ



	扉カラー	ポウルカラー
〈R〉	ワインレッド	ワインレッド
〈W〉	アンチックホワイト	アンチックホワイト

〈洗面ユニット本体〉 ¥339,000  
吊戸棚 SGH-150UR ¥42,000  
鏡 SGH-150M ¥102,500  
下台 SGH-150BR ¥194,500  
〈収納システム〉 ¥146,500  
スプレーユニット SIH-20R ¥58,500  
トルユニット SYH-40R ¥88,000  
写真(R:ワインレッド)のセット価格 ¥485,500



(W:アンチックホワイト)  
吊戸棚 SGH-150UW ¥42,000  
鏡 SGH-150M ¥102,500  
下台 SGH-150BW ¥194,500  
¥339,000

SGHシリーズ  
GH-120 120cm TYPE

デザインはエレガント。格調高い華やかさ。

〈本体セット寸法〉 1,200×600×2,200mm  
ポウル容量>6.0ℓ



	扉カラー	ポウルカラー
〈R〉	ワインレッド	ワインレッド
〈W〉	アンチックホワイト	アンチックホワイト

〈洗面ユニット本体〉 ¥250,000  
吊戸棚 SGH-120UW ¥33,000  
鏡 SGH-120M ¥89,000  
下台 SGH-120BW ¥128,000  
〈収納システム〉 ¥146,500  
スプレーユニット SIH-20W ¥58,500  
トルユニット SYH-40W ¥88,000  
写真(W:アンチックホワイト)のセット価格 ¥396,500



(R:ワインレッド)  
吊戸棚 SGH-120UR ¥33,000  
鏡 SGH-120M ¥89,000  
下台 SGH-120BR ¥128,000  
¥250,000

SGHシリーズ  
GH-100 100cm TYPE

シンプルなおフォームに漂う洗練美。

〈本体セット寸法〉 1,000×600×2,200mm  
ポウル容量>6.0ℓ



	扉カラー	ポウルカラー
〈R〉	ワインレッド	ワインレッド
〈W〉	アンチックホワイト	アンチックホワイト

〈洗面ユニット本体〉 ¥217,000  
吊戸棚 SGH-100UR ¥29,000  
鏡 SGH-100M ¥83,000  
下台 SGH-100BR ¥105,000  
〈収納システム〉 ¥146,500  
スプレーユニット SIH-20R ¥58,500  
トルユニット SYH-40R ¥88,000  
写真(R:ワインレッド)のセット価格 ¥363,500



(W:アンチックホワイト)  
吊戸棚 SGH-100UW ¥29,000  
鏡 SGH-100M ¥83,000  
下台 SGH-100BW ¥105,000  
¥217,000

## SGHタイプ〈オプションボウル〉

SGHタイプは、お好みに応じてポウルカラーも自由に選べます。カラーは、深い味わいのあるワインレッド、上品な光沢をもつアンチックホワイト、若々しい印象のラブリーピンク、お洒落な感覚のカナリヤイエローの計4色。扉とのコーディネートも考えて、あなた風の洗面スペースをおつくりください。

オプションボウルの組み合わせ				
ポウル	ワインレッド	アンチックホワイト	ラブリーピンク	カナリヤイエロー
扉	★	★	★	★
ワインレッド	標準在庫品	★	★	★
アンチックホワイト	★	標準在庫品	★	★

\* SGH-150・120・100タイプは標準色以外に上記の各色の組み合わせが可能です。

\* 印の組み合わせ色は、受注生産品ですので、納期が多少かかります。詳しくは弊社支社・支店・営業所までお問い合わせください。

SDシリーズ  
SD-100 100cm TYPE

〈本体セット寸法〉 1,000×550×1,800mm  
ポウル容量>6.0ℓ



〈洗面ユニット本体〉 ¥160,000  
鏡 SD-100M ¥63,000  
下台 SD-100BN ¥97,000  
〈収納システム〉 ¥129,500  
スプレーユニット SIS-15 ¥42,000  
トルユニット SYS-40 ¥65,000  
ウォールキャビネット TS-100U ¥22,500  
写真(アンチックホワイト)のセット価格 ¥289,500

\* 印刷色ですから商品と多少異なります。タカラショールームでお確かめください。

# ホーロー洗面ユニット

SGシリーズ 80 TYPE cm

ゆったりとしたデザイン設計は、ゆとりをグレードアップします。

〈本体セット寸法〉 800×550×1,800mm  
〈ポウル容量〉6.0ℓ  
〈仕様〉メラミンポストフォームカウンター  
シングルハンドル湯水混合栓  
〈もり止めヒーター付(センターミラー)〉



〈洗面ユニット本体〉 ¥142,000  
鏡 SG-80MW ¥49,000  
下台 SG-80BRN ¥93,000  
〈収納システム〉 ¥112,500  
スぺーサーユニット SIS-15 ¥42,000  
カウンターユニット SNS-30 ¥52,000  
ウォールキャビネット TS-80U ¥18,500  
写真(R:ワインレッド)のセット価格 ¥254,500



(W:アンチックホワイト) (G:アボガドグリーン)  
鏡 SG-80MW ¥49,000 鏡 SG-80MG ¥49,000  
下台 SG-80BWN ¥93,000 下台 SG-80BG ¥93,000  
¥142,000 ¥142,000

SDシリーズ 80 TYPE cm

Ωカットが美しいホーロー扉。お求めやすさも魅力です。

〈本体セット寸法〉 800×550×1,800mm  
〈ポウル容量〉7.9ℓ  
〈仕様〉ホーローカウンター(ポウルと一体成型)  
シングルハンドル湯水混合栓  
〈もり止めヒーター付(センターミラー)〉



〈洗面ユニット本体〉 ¥108,000  
鏡 SD-80MW ¥41,500  
下台 SD-80BW ¥66,500  
〈収納システム〉 ¥125,500  
スぺーサーユニット SIS-15 ¥42,000  
トルユニット SYS-40 ¥65,000  
ウォールキャビネット TS-80U ¥18,500  
写真(W:アンチックホワイト)のセット価格 ¥233,500



(H:ハニーイエロー) (G:アボガドグリーン)  
鏡 SD-80MH ¥41,500 鏡 SD-80MG ¥41,500  
下台 SD-80BH ¥66,500 下台 SD-80BG ¥66,500  
¥108,000 ¥108,000

SEシリーズ 電気温水器付洗面ユニット

〈本体セット寸法〉 800×550×1,800mm  
〈ポウル容量〉7.9ℓ  
〈仕様〉ホーローカウンター(ポウルと一体成型)  
シングルハンドル湯水混合栓  
〈もり止めヒーター付(センターミラー)〉



〈洗面ユニット本体〉 ¥166,000  
鏡 SD-80MW ¥41,500  
下台 SE-80BW ¥124,500  
〈収納システム〉 ¥125,500  
スぺーサーユニット SIS-15 ¥42,000  
トルユニット SYS-40 ¥65,000  
ウォールキャビネット TS-80U ¥18,500  
写真(アンチックホワイト)のセット価格 ¥291,500

SEシリーズ 電気温水器付洗面ユニット

〈本体セット寸法〉 750×550×1,800mm  
〈ポウル容量〉7.5ℓ  
〈仕様〉ホーローカウンター(ポウルと一体成型)  
シングルハンドル湯水混合栓



〈洗面ユニット本体〉 ¥127,500  
鏡 SD-75MW ¥19,500  
下台 SE-75BW ¥108,000  
〈収納システム〉 ¥112,500  
スぺーサーユニット SIS-15 ¥42,000  
カウンターユニット SNS-30 ¥52,000  
ウォールキャビネット TS-75U ¥18,500  
写真(アンチックホワイト)のセット価格 ¥240,000

SGシリーズ 75 TYPE cm

デザイン性の高さに、お求めやすさをプラスして。

〈本体セット寸法〉 750×550×1,800mm  
〈ポウル容量〉6.0ℓ  
〈仕様〉メラミンポストフォームカウンター  
シングルハンドル湯水混合栓  
〈もり止めヒーター付(センターミラー)〉



〈洗面ユニット本体〉 ¥132,000  
鏡 SG-75MW ¥41,000  
下台 SG-75BRN ¥91,000  
〈収納システム〉 ¥112,500  
スぺーサーユニット SIS-15 ¥42,000  
カウンターユニット SNS-30 ¥52,000  
ウォールキャビネット TS-75U ¥18,500  
写真(R:ワインレッド)のセット価格 ¥244,500



(W:アンチックホワイト) (G:アボガドグリーン)  
鏡 SG-75MW ¥41,000 鏡 SG-75MG ¥41,000  
下台 SG-75BWN ¥91,000 下台 SG-75BG ¥91,000  
¥132,000 ¥132,000

SDシリーズ 75 TYPE cm

使い勝手の良い収納スペースがポイントです。

〈本体セット寸法〉 750×550×1,800mm  
〈ポウル容量〉7.5ℓ  
〈仕様〉ホーローカウンター(ポウルと一体成型)  
シングルハンドル湯水混合栓



〈洗面ユニット本体〉 ¥69,500  
鏡 SD-75MW ¥19,500  
下台 SD-75BW ¥50,000  
〈収納システム〉 ¥125,500  
スぺーサーユニット SIS-15 ¥42,000  
トルユニット SYS-40 ¥65,000  
ウォールキャビネット TS-75U ¥18,500  
写真(W:アンチックホワイト)のセット価格 ¥195,000



(H:ハニーイエロー) (G:ファンシーグリーン)  
鏡 SD-75MH ¥19,500 鏡 SD-75MG ¥19,500  
下台 SD-75BH ¥50,000 下台 SD-75BG ¥50,000  
¥69,500 ¥69,500

SGSシリーズ 75 TYPE cm

さらにお求めやすくなって、機能も充実。

〈本体セット寸法〉 750×550×1,800mm  
〈ポウル容量〉7.5ℓ  
〈仕様〉ホーローカウンター(ポウルと一体成型)  
シングルハンドル湯水混合栓  
〈もり止めヒーター付(センターミラー)〉



〈洗面ユニット本体〉 ¥108,000  
鏡 SGS-75MW ¥39,000  
下台 SGS-75BW ¥69,000  
〈収納システム〉 ¥125,500  
スぺーサーユニット SIS-15 ¥42,000  
トルユニット SYS-40 ¥65,000  
ウォールキャビネット TS-75U ¥18,500  
写真(W:アンチックホワイト)のセット価格 ¥233,500



(G:ファンシーグリーン)  
鏡 SGS-75MG ¥39,000  
下台 SGS-75BG ¥69,000  
¥108,000

# ホーロー洗面ユニット

SDシリーズ 60TYPE cm

〈本体セット寸法〉  
600×500×1,800mm  
〈ポウル容量〉6.0ℓ  
〈仕様〉ホーローカウンター  
(ポウルと一体化成型)  
湯水混合栓



(W:アンチックホワイト)・写真のセット価格 ¥74,000



(H:ハニーイエロー)・写真のセット価格 ¥58,000

〈洗面ユニット本体〉 ¥58,000  
鏡 SD-60M(W・H) ¥17,000  
下台 SD-60B(W・H) ¥41,000

SVシリーズ 60TYPE cm

〈本体セット寸法〉  
600×500×1,800mm  
〈ポウル容量〉8.5ℓ  
〈仕様〉ホーローカウンター  
(ポウルと一体化成型)  
湯水混合栓



(W:アンチックホワイト)・写真のセット価格 ¥56,500



(H:ハニーイエロー)・写真のセット価格 ¥56,500

〈洗面ユニット本体〉 ¥56,500  
鏡 SU-60M(W・H) ¥16,000  
下台 SV-60B(W・H) ¥40,500

SUシリーズ 60TYPE cm

〈本体セット寸法〉  
600×500×1,800mm  
〈ポウル容量〉8.5ℓ  
〈仕様〉ホーローカウンター  
(ポウルと一体化成型)  
立水栓



(W:アンチックホワイト)・写真のセット価格 ¥49,500



(H:ハニーイエロー)・写真のセット価格 ¥49,500

〈洗面ユニット本体〉 ¥49,500  
鏡 SU-60M(W・H) ¥16,000  
下台 SU-60B(W・H) ¥33,500

# 洗面収納システム



洗面まわりの収納機能をグーンとシステムアップさせます。タオル、石けん、洗面用の小物などをスッキリ整理、タックリ収納。また、洗濯ものを入れるランドリーボックス(トールユニット)や、ピックな2段引き出し(カウンターユニット)など、工夫もいっぱい。豊富なバリエーションの中から自由にお選びいただけます。

## ●ウォールキャビネット (SD-100～SD-60各シリーズ用・ポリエステル化粧合板)

間口100cmタイプ TS-100U 1,000×300×400mm ¥22,500	間口80cmタイプ TS-80U 800×300×400mm ¥18,500	間口75cmタイプ TS-75U 750×300×400mm ¥18,500	間口60cmタイプ TS-60U 600×300×400mm ¥16,000
---	---	---	---

※ウォールキャビネットTS-60Uは、SV-60・SU-60にはセットできません。

## SGHシリーズ用 (ウレタン塗装)

<b>トールユニット</b> SYH-40W (左・右勝手) 400×576×2,200mm ¥88,000 〈付属品〉 可動式棚板③ 引き出し① バスケット① ●写真の商品は右勝手	<b>トールユニット</b> SYH-40R (左・右勝手) 400×576×2,200mm ¥88,000 〈付属品〉 可動式棚板③ 引き出し① バスケット① ●写真の商品は右勝手	<b>スぺーサーユニット</b> SIH-20W (左・右勝手) 200×576×2,200mm ¥58,500 〈付属品〉 可動式棚板③ ●写真の商品は左勝手	<b>スぺーサーユニット</b> SIH-20R (左・右勝手) 200×576×2,200mm ¥58,500 〈付属品〉 可動式棚板③ ●写真の商品は左勝手
--	--	---	---

## SD-100～SU-60各シリーズ用 (ポリエステル化粧合板)

<b>トールユニット</b> SYS-40 (左・右勝手) 400×576×2,200mm ¥85,000 〈付属品〉 可動式棚板③ 引き出し① バスケット① ●写真の商品は右勝手	<b>スぺーサーユニット</b> SIS-15 (左・右勝手) 150×576×2,200mm ¥42,000 〈付属品〉 可動式棚板③ ●写真の商品は左勝手	<b>カウンターユニット</b> SNS-30 (左・右勝手) 300×576×2,200mm ¥52,000 〈付属品〉 可動式棚板② 引き出し② ティッシュペーパーホルダー① ●写真の商品は右勝手
---	--	---



心みたされて優雅に  
ホーローステンシステムバスがお約束する爽やかバスタイム。



## 一日の工事で出来あがる 画期的なシステムバス

すてきなバスルームがわずか一日で完成!その秘密は、工場で90%まで出来あがった製品を現場で組み立てるという独自のシステムを採用しているからです。このことにより、浴室工事にともなう不便を全面解消!しかも、工事費を大幅に削減できます。

## ステンレス一体成型により完全防水を実現

浴槽と洗い場は、継ぎ目のないステンレス一体成型の完全防水構造。だから、水漏れの心配がなく、2階の浴室づくりにも最適です。

## 発泡ウレタン使用による抜群の保温効果

浴槽や洗い場の裏側には発泡ウレタンを使用。抜群の保温効果を発揮します。保温性の高いステンレス風呂とあわせて2重の効果もち、燃料のムダを省

## 入口65cm、通路の曲り角でも75cmあれば、搬入OK!

タカラホーローステンシステムバス(分割型)は、「搬入間口が狭いために建物をこわさなければならない」という従来の不便さを解消しました。ハーフユニットは洗い場、浴槽、架台の3つに分割され、入口65cm、狭い通路の曲り角でも75cmあれば、らくらく搬入できます。古くなったマンションの浴室改造や、ユニットバスの取り替え、戸建住宅や店舗付住宅の2階への設置に最適です。

## 洗い場は美しく安全な磁器タイル

洗い場はタイル張りですから「水にぬれるとすべる」といった心配がなく、小さなお子様やお年寄りも安心して入浴していただけます。さらに、タイル下にはステンレスハンカム構造を採用。1tの荷重にも耐える2重底の安全設計です。

## バスタイムを楽しく彩る 3カラーバリエーション

タカラは、快適なバスタイムを過ごしていただけるよう、ハーフユニットのカラーにも気を配りました。「コーラルホワイト&ホワイト」、「ネイビーブルー&ホワイト」、「ワインレッド&ミックスブラウン」の3カラーバリエーション。いずれもバスタイムを爽やかに、そして鮮やかに彩ります。これからの暮らしに合わせて、お好みのカラーをお選びください。



コーラルホワイト&ホワイト



ネイビーブルー&ホワイト



ワインレッド&ミックスブラウン

※印刷色です。商品と多少異なります。タカラショールームでお確かめください。

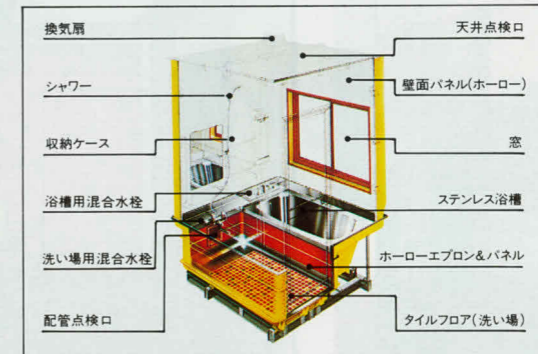
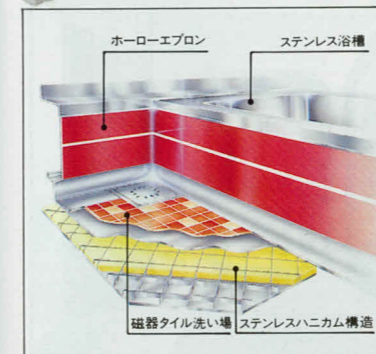

### 「分割型」

<b>1</b> まず、架台をセット。排水パイプをしっかりと接続して、万全な水まわりをつくり上げます。	<b>2</b> 次に、滑りにくく安全なタイル張りの洗い場を架台の上に設置。	<b>3</b> さらに、保温性に優れ、手入れも簡単なオールステンレス製の浴槽をセット。	<b>4</b> 壁面パネルやドア、窓などを組み合わせて仕上げ。現場での組立てはわずか1日で完了です。
---	--	--	---

ホーローパネルTYPE



●写真はUEK-16AL-I出窓(オプション)タイプです。

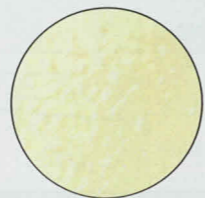

壁面パネル (アイボリー)

タカラは、システムバスの壁面パネルにもホーローを使いました。ホーローは、水や湿気はもちろん、熱にも強く、油や酸・アルカリなどの刺激物にも腐蝕したり、変色することがないなど水まわりに最適の特長を数多く備えています。さらに、衝撃にも強く汚れもサッとひとふきするだけで落ち、お手入れも簡単です。カラーは、クリーンなアイボリー色。清潔な色調にホーローのしっとりとした深み加わり、その艶やかな質感と相まって、独特の雰囲気をかもし出します。たびたび変えることのできないバスルーム。ホーローパネルなら、いつまでも美しく清潔にお使いいただけます。

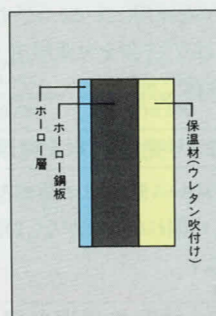

●ホーローパネル断面図  
ホーロー壁面パネルは3層構造。ホーロー鋼板を中心に浴室側はホーロー仕上げ、外側は保温材でたっぷりくるんでいますから、保温性は抜群です。



●写真はUEK-16AL-A出窓(オプション)タイプです。ブラインドはオプションです。



●写真はUEK-16AL-F出窓(オプション)タイプです。

16TYPE(1坪タイプ・標準仕様)

ゆったり、1坪タイプの高級浴室ユニット。  
ホーローの格調が、優雅なバスルームを演出。



	戸建住宅用	2階用	フルユニットTYPE
一体型	UEK-16A-B(L・R)-A-F・I 1,669×1,669×2,621mm	UEM-16A-B(L・R)-A-F・I 1,669×1,669×2,421mm	¥780,000
分割型	UEK-16A-B(L・R)S-A-F・I 1,669×1,669×2,621mm	UEM-16A-B(L・R)S-A-F・I 1,669×1,669×2,421mm	(搬入・取付費別途)

※標準仕様の窓を出窓(オプション品)に変更した場合のフルユニットタイプの価格は¥925,000になります。  
※品番末尾のA・F・Iはカラーバリエーションを表示しています。詳しくはP.60の品番の読み方をご覧ください。  
●浴槽は140cm型相当(容量280ℓ)です。

12TYPE(3/4坪タイプ・標準仕様)

ユニットの理想を極めた3/4坪タイプ。  
コンパクトながら機能性は抜群です。



	戸建住宅用	2階用	フルユニットTYPE
一体型	UEK-12A-B(L・R)-A-F・I 1,269×1,669×2,621mm	UEM-12A-B(L・R)-A-F・I 1,269×1,669×2,421mm	¥610,000
分割型	UEK-12A-B(L・R)S-A-F・I 1,269×1,669×2,621mm	UEM-12A-B(L・R)S-A-F・I 1,269×1,669×2,421mm	(搬入・取付費別途)

※標準仕様の窓を出窓(オプション品)に変更した場合のフルユニットタイプの価格は¥725,000になります。  
※品番末尾のA・F・Iはカラーバリエーションを表示しています。詳しくはP.60の品番の読み方をご覧ください。  
●浴槽は100cm型相当(容量260ℓ)です。



16タイプ出窓 (ホワイト・ブロンズ) オプション  
ワイドな出窓が、バスルームをいっそう明るく豪華に。コーナー窓は自然換気や採光に…。



●浴槽用混合水栓 (M630-13)  
●洗い場用混合水栓 (MS616-13)  
●収納ケース (MS616-13)

シャワーを使いながら、給湯で洗い場の混合水栓はシャワーのように浴槽にも混合水栓を一つ。(ワンストップ機能付)。  
浴室内2ヶ所に、ワイドで使いやすいのよーり一体成型の収納ケースを設けました。



12タイプ出窓 (ホワイト・ブロンズ) オプション  
ひろびろとした解放感。大きくオープンできる引違い窓で新鮮な空気を。



●石けん置き(配管点検口) コーナーを利用して、石けんやシャンプーなどの小物入れを設けました。ケースを外すと配管の点検口になります。  
●浴槽・洗い場兼用混合水栓 (MS365-13) 湯温を自由に調整できるシャワー付混合水栓。  
●換気扇 強力排気の高性能ターボファンを採用していますので、湿気対策も完璧です。

ステンサンドイッチパネルTYPE



●写真はUSK-16AL-A出窓(オプション)タイプです。

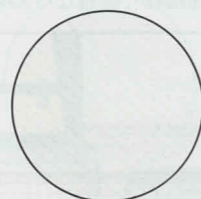

壁面パネル(ホワイト)

軽くて硬いステンレスの上に、塩ビ化粧シートをコーティングしたステンサンドイッチパネル。汚れや衝撃に強く、耐久性は折り紙つきです。化粧シートのモダンなデザインは、浴室に明るさと清潔感を演出。ホーローとはひと味ちがう、爽やかな肌ざわりを感じさせます。汚れもサッとふき取るだけで簡単に落ち、お手入れの手間を取りません。また、軽量なので工事が楽に行えます。

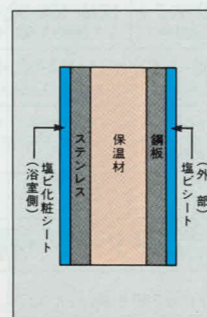

●ステンサンドイッチパネル断面図  
壁面パネルは5重構造。浴室側はステンレスに塩ビ化粧シートを張った美しく清潔な仕上げ、外側は塩ビ鋼板仕上げの丈夫なつくりです。さらに間に保温材をたっぷり入れて保温性をいちだんと高めています。



●写真はUSK-16AL-I出窓(オプション)タイプです。ブラインドはオプションです。

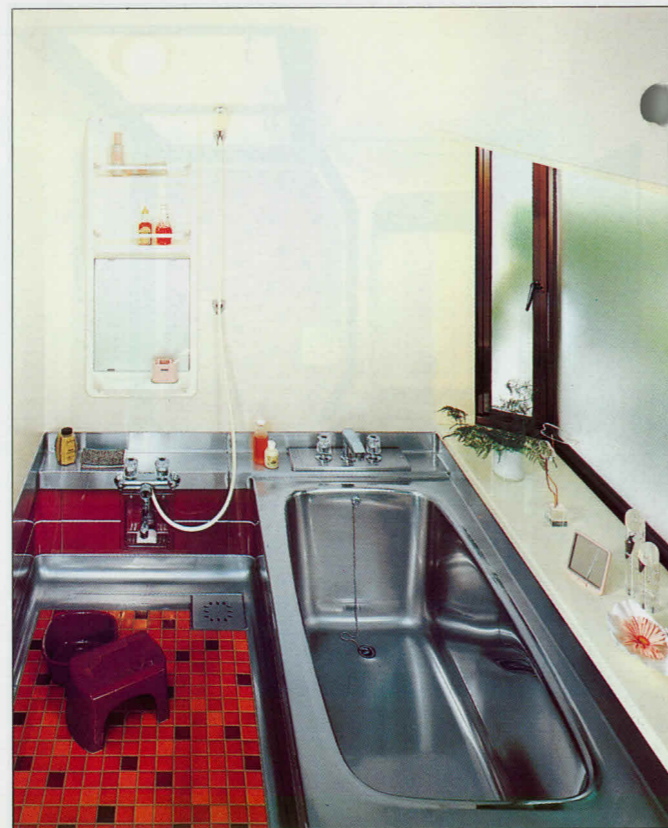

●写真はUSK-16AL-F出窓(オプション)タイプです。

16TYPE(1坪タイプ・標準仕様)

ステンサンドイッチパネルの明るいデザインが、広々と美しい浴室をつくれます。



	戸建住宅用	2階用	フルユニットTYPE
一体型	USK-16A-B(L-R)-A-F-I 1,669×1,669×2,696mm	USM-16A-B(L-R)-A-F-I 1,669×1,669×2,421mm	¥750,000
分割型	USK-16A-B(L-R)S-A-F-I 1,669×1,669×2,696mm	USM-16A-B(L-R)S-A-F-I 1,669×1,669×2,421mm	(搬入・取付費別途)

※標準仕様の窓を出窓(オプション品)に変更した場合のフルユニットタイプの価格は¥895,000になります。  
※品番末尾のA-F-Iはカラーバリエーションを表示しています。詳しくはP.60の品番の読み方をご覧ください。  
●浴槽は140cm型相当(容量280ℓ)です。



16タイプ出窓(ホワイト・ブロンズ)オプション  
ワイドな出窓が、バスルームをいっそう明るく豪華に。コーナー窓は自然換気や採光に…



●収納ケース/照明器具  
防湿型の照明器具と落ちついたホワイトカラーの収納ケースが、浴室の印象を美しく引き立てます。

●石けん置き(配管点検口)  
石けんなどを置くスペースを、洗い場用混合水栓の下に設けました。ケースを外せば、配管の点検口になります。

●浴槽用混合水栓(M630-13)  
シャワーを使いながら、給湯できるように浴槽にも混合水栓を設けました。

12TYPE(3/4坪タイプ・標準仕様)

浴室の全機能をコンパクトにまとめた3/4タイプ。美しさと使いやすさはそのままです。



	戸建住宅用	2階用	フルユニットTYPE
一体型	USK-12A-B(L-R)-A-F-I 1,269×1,669×2,696mm	USM-12A-B(L-R)-A-F-I 1,269×1,669×2,421mm	¥570,000
分割型	USK-12A-B(L-R)S-A-F-I 1,269×1,669×2,696mm	USM-12A-B(L-R)S-A-F-I 1,269×1,669×2,421mm	(搬入・取付費別途)

※標準仕様の窓を出窓(オプション品)に変更した場合のフルユニットタイプの価格は¥685,000になります。  
※品番末尾のA-F-Iはカラーバリエーションを表示しています。詳しくはP.60の品番の読み方をご覧ください。  
●浴槽は100cm型相当(容量260ℓ)です。



12タイプ出窓(ホワイト・ブロンズ)オプション  
ひろびろとした解放感。大きくオープンできる引違い窓で新鮮な空気を。



●石けん置き(配管点検口)  
コーナーを利用して、石けんやシャンプーなどの小物入れを設けました。ケースを外すと配管の点検口になります。

●浴槽・洗い場兼用混合水栓(MS365-13)  
湯温を自由に調整できるシャワー付混合水栓。

●換気扇  
強力排気の高性能ターボファンを採用していますので、湿気対策も完璧です。

ステンサンドイッチパネルTYPE 集合住宅用システムバス11TYPE(3/4坪タイプ)

ハーフユニット分割型タイプ

浴槽100cm相当・容量260ℓ



壁面パネル (ホワイト)

わずかなスペースを有効利用できるコンパクト設計。しかも、機能性は抜群。

3/4坪とコンパクトな設計ながら換気口、タオルハンガー付ドア、濡れてもすべる心配のない磁器タイルなど、タカラの技術が十分に生かされています。ハーフユニットのカラーは、コーラルホワイト&ホワイトとワインレッド&ミックスブラウンの2色。お好みにあわせてお選びいただけます。

●11TYPE(3/4坪タイプ)

USM-11A・B(L・R)S-F-I  
1,154×1,669×2,220mm

フルユニットTYPE  
¥495,000  
(搬入・取付費別途)

\*品番末尾のF-Iはカラーバリエーションを表示しています。詳しくはP60の品番の読み方をご覧ください。

防水パン(浴槽据置き)タイプ〔分割型〕

浴槽110cm・容量260ℓ/外壁貫通設置型風呂釜タイプ



壁面パネル (ホワイト)



浴槽がワイドに、浴室が清潔に。バランス釜を屋外へ追放しました。

従来のバランス釜の給排水筒穴をそのまま使用できる、外壁貫通設置型風呂釜を採用。バランス釜を屋外へ追放することにより浴槽が110cmとワイドにとれ、浴室もすっきり美しくなりました。リモコン付ですので、点火・バーナー着火も浴室内で簡単に操作できます。

●11PTYPE(3/4坪タイプ)

USM-1116A・B(L・R)P  
1,154×1,669×2,220mm

フルユニットTYPE  
¥698,000  
(搬入・取付費別途)

<セパレート価格> システムバス本体 ¥488,000 (専用据置型浴槽含む)、外壁貫通設置型風呂釜WF-80 ¥202,400 (付属部品を含む)、スリーブセット ¥7,600

防水パン(浴槽据置き)タイプ〔分割型〕

浴槽80cm・容量260ℓ/バランス釜タイプ

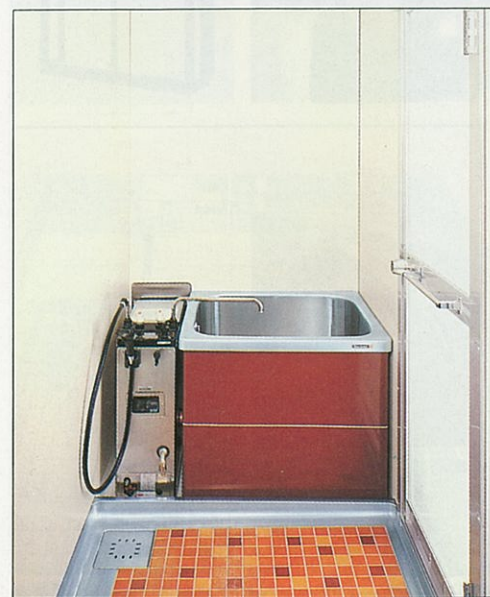

壁面パネル (ホワイト)



バランス釜タイプですからマンションの浴室改造に最適。

防水パンの上に、据置き式の浴槽を設置する防水パンタイプです。防水パンは、浴槽パン、洗い場パン、架台の3つに分割されますので、入口65cm、通路の曲り角でも75cmあればラクラク搬入でき、組付けもさらにスピーディーに行えます。

●11PTYPE(3/4坪タイプ)

USM-1116A・B(L・R)P  
1,154×1,669×2,220mm

フルユニットTYPE  
¥574,600  
(搬入・取付費別途)

<セパレート価格> システムバス本体 ¥468,000 (専用据置型浴槽含む)、バランス釜FS-5N ¥99,800 スリーブセット ¥6,800

ハーフユニット

浴槽・洗い場だけのハーフユニット。壁の仕上げ、天井高、窓の大きさも自由ですから、お好みにあわせた個性的な浴室づくりを楽しんでいただけます。

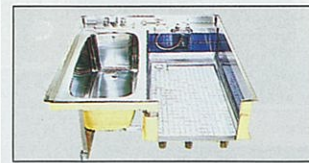

一体型 ハーフユニットTYPE (搬入・取付費別途)  
UB-16A・B(L・R)A・F-I  
1,669×1,669×730mm  
¥495,000



一体型 ハーフユニットTYPE (搬入・取付費別途)  
UB-12A・B(L・R)A・F-I  
1,269×1,669×730mm  
¥345,000



分割型 ハーフユニットTYPE (搬入・取付費別途)  
UB-11A・B(L・R)S-F-I  
1,154×1,669×730mm  
¥330,000 (水栓を含みます。)

分割型 ハーフユニットTYPE (搬入・取付費別途)  
UB-16A・B(L・R)S-A・F-I  
1,669×1,669×730mm  
¥495,000

分割型 ハーフユニットTYPE (搬入・取付費別途)  
UB-12A・B(L・R)S-A・F-I  
1,269×1,669×730mm  
¥345,000

オプション部品

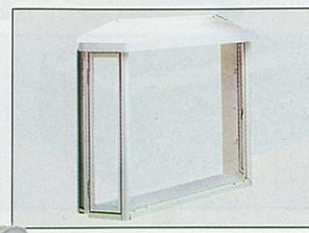

16タイプ 出窓 (ホワイト/ブロンズ) ※ガラスは別途  
±¥145,000 (ホーローパネル ステンサンドイッチパネル)



12タイプ 出窓 (ホワイト/ブロンズ) ※ガラスは別途  
±¥115,000 (ホーローパネル ステンサンドイッチパネル)



●サーモスタット・シャワー付混合水栓<16タイプ用> (MS-2000-13)  
±¥6,300 (ホーローパネル ステンサンドイッチパネル ハーフユニットタイプ)  
※標準仕様の水栓をサーモスタット・シャワー付混合水栓に変更する場合、上記金額を標準仕様の価格に加工してください。  
(標準仕様のセット価格) + (加工金額) = (サーモスタット・シャワー付混合水栓タイプのセット価格)

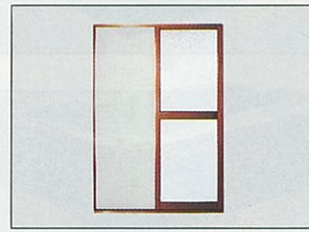

●引戸 (アンバー色)  
±¥35,000 (16/12タイプ ホーローパネル 16/12タイプ ステンサンドイッチパネル)

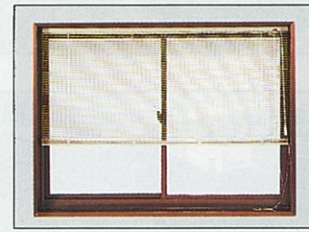

●ブラインド  
16タイプ (出窓用) ¥27,000 (標準専用) ¥16,000  
12タイプ (出窓用) ¥25,500 (標準専用) ¥12,500



●自動計量止水式混合水栓<12タイプ用> (MS2080-13)  
±¥50,000 (ホーローパネル ステンサンドイッチパネル ハーフユニットタイプ)  
※一部凍結の恐れがある寒冷地では使用できません。標準仕様の水栓を自動計量止水式混合水栓に変更する場合、上記金額を標準仕様の価格に加工してください。  
(標準仕様のセット価格) + (加工金額) = (自動計量止水式混合水栓タイプのセット価格)

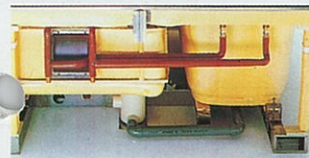

●給水・給湯管セット<16タイプ専用>  
¥12,000 (ハーフユニット16タイプの給水・給湯の接続が簡単にできる配管部材です。)

●サーモスタット・シャワー付混合水栓<12タイプ用> (MS2450-13)  
±¥27,000 (ホーローパネル ステンサンドイッチパネル ハーフユニットタイプ)  
※標準仕様の水栓をサーモスタット・シャワー付混合水栓に変更する場合、上記金額を標準仕様の価格に加工してください。  
(標準仕様のセット価格) + (加工金額) = (サーモスタット・シャワー付混合水栓タイプのセット価格)

風呂フタ(シャッター式)S型



●風呂フタS-140R-I・B  
740×1,370mm  
¥9,000 (16タイプ用)  
●風呂フタS-110SR-SI・SB  
670×1,070mm  
¥6,500 (12タイプ用)  
●風呂フタS-100R-I  
710×970mm  
¥6,000 (11タイプ/11防水パン・浴槽110cm専用) (※R=ワインレッド、I=アイボリー、B=ブルー)

品番の読み方

U E K - 16 A L S - F  
1 2 3 4 5 6 7

- 壁パネルの種類  
UE: ホーローパネル  
US: ステンサンドイッチパネル
- システムバス本体の種類  
K: 戸建住宅用  
M: 2階用 (集合住宅用)
- サイズ  
16: 1坪タイプ (1669×1669)  
12: 3/4坪タイプ (1269×1669)  
11: 3/4坪タイプ (1154×1669)
- ドアと浴槽の位置関係  
A: ドア・浴槽  
B: ドア・浴槽
- ハーフユニットの種類  
表記なし: 一体型  
S: 分割型

7. カラーバリエーション

壁パネル	ハーフユニット		
	エプロン	タイル	
ホーローパネル	A	ネイビーブルー	ホワイト
	F	ワインレッド	ミックスブラウン
	I	コーラルホワイト	ホワイト
ステンサンドイッチパネル	A	ネイビーブルー	ホワイト
	F	ワインレッド	ミックスブラウン
	I	コーラルホワイト	ホワイト

\*適用機種/ホーローパネル=A・F・Iいずれも16・12タイプ  
ステンサンドイッチパネル=A:16・12タイプ、F:16・12・11タイプ、I:16・12・11タイプ

給湯機器

システムバスには、タカラ給湯機器をセットでお使いください。

システムバスは、給湯・追い焚きどちらでも使用できます。詳しくは、P66~P70をご覧ください。



電気温水器  
EM-370S  
(タンク容量370ℓ)  
直径670φ×奥行770  
×高さ1,676mm  
※屋内(軒下)設置もできます。  
※水栓交換可能  
※標準仕様のシステムバスと電気温水器・EM-370Sのセット金額です。  
(搬入・取付費別途)



石油給湯機  
風呂追い焚機能付  
FY-31  
ヨコ型  
セット価格 ¥191,000  
本体 ¥170,000  
付属品 ¥21,000  
520×250×1,121mm  
※上記価格表は各種標準仕様のシステムバスと石油給湯機・FY-31のセット金額です。  
(搬入・取付費別途)

風呂のイマジン / ステンレス風呂

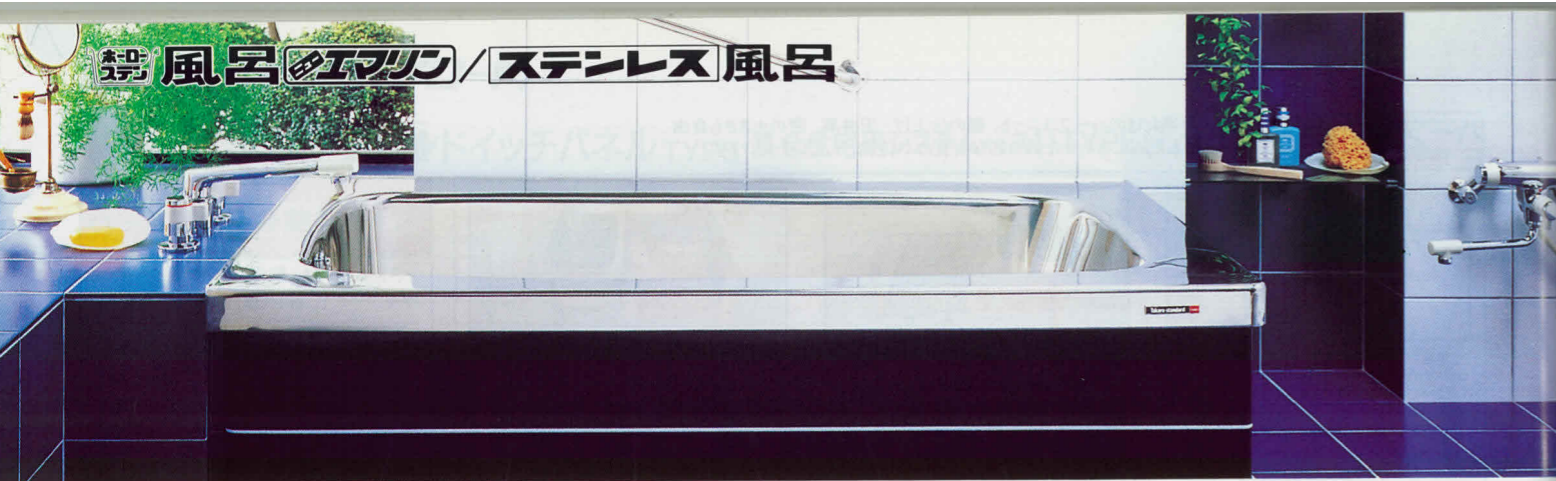

ホーローエプロン&ステンレス

「清潔さ」と「美しさ」に「くつろぎ」をプラスしたタカラの自信作。

バスルームは、住まいのどのスペースよりも、「清潔さ」「耐久性」、そして空間としての「あたたかさ」や「くつろぎ感」が求められます。これらすべてを満たしたのが、タカラホーローステン風呂(ニューエマリン)です。ステンレスとホーローが奏でる美しいハーモニーが、清潔さ・保温性・耐久性を実現。しかも、ホーローエプロンのやさしい色調が、心なごみ空間を見事に演出します。

- 保温力の高いステンレスのまわりを、さらに均一発泡加工の硬質ポリウレタンフォーム層でカバー。
- 本体は18-8ステンレス。エプロンは硬質ホーロー。キズ、腐蝕、変色の心配もなく、お手入れも簡単です。
- 軽量で扱いやすく、施工もスピーディー。
- ワイドだからのびのびできます。背もたれタイプは110cm型、120cm型、140cm型、150cm型。



- ポイントをおさえたい親切設計
- 水返しリブ
- 底部補強板 X字型
- 底部補強板 二重底式

間口150cm型 背もたれ付

FE-150 1,500×780×550mm・300ℓ  
半2方エプロン ¥125,000(左排水・右排水)

間口140cm型 背もたれ付

FE-140 1,400×780×550mm・280ℓ  
半2方エプロン ¥110,000(左排水・右排水)

間口120cm型 背もたれ付

FE-120 1,200×780×550mm・340ℓ  
半2方エプロン ¥87,000(左排水・右排水)

間口110cm型 背もたれ付

FE-110 1,100×750×550mm・320ℓ  
半2方エプロン ¥81,000(左排水・右排水)

間口100cm型

FE-100 1,010×730×550mm・310ℓ  
半2方エプロン ¥73,000(左排水・右排水)

間口90cm型

FE-90 910×710×550mm・280ℓ  
半2方エプロン ¥68,000(左排水・右排水)

間口100cm型

FM-100 1,000×720×550mm・310ℓ  
全2方エプロン ¥79,500(左排水・右排水)

間口90cm型

FM-90 900×700×550mm・280ℓ  
全2方エプロン ¥75,000(左排水・右排水)

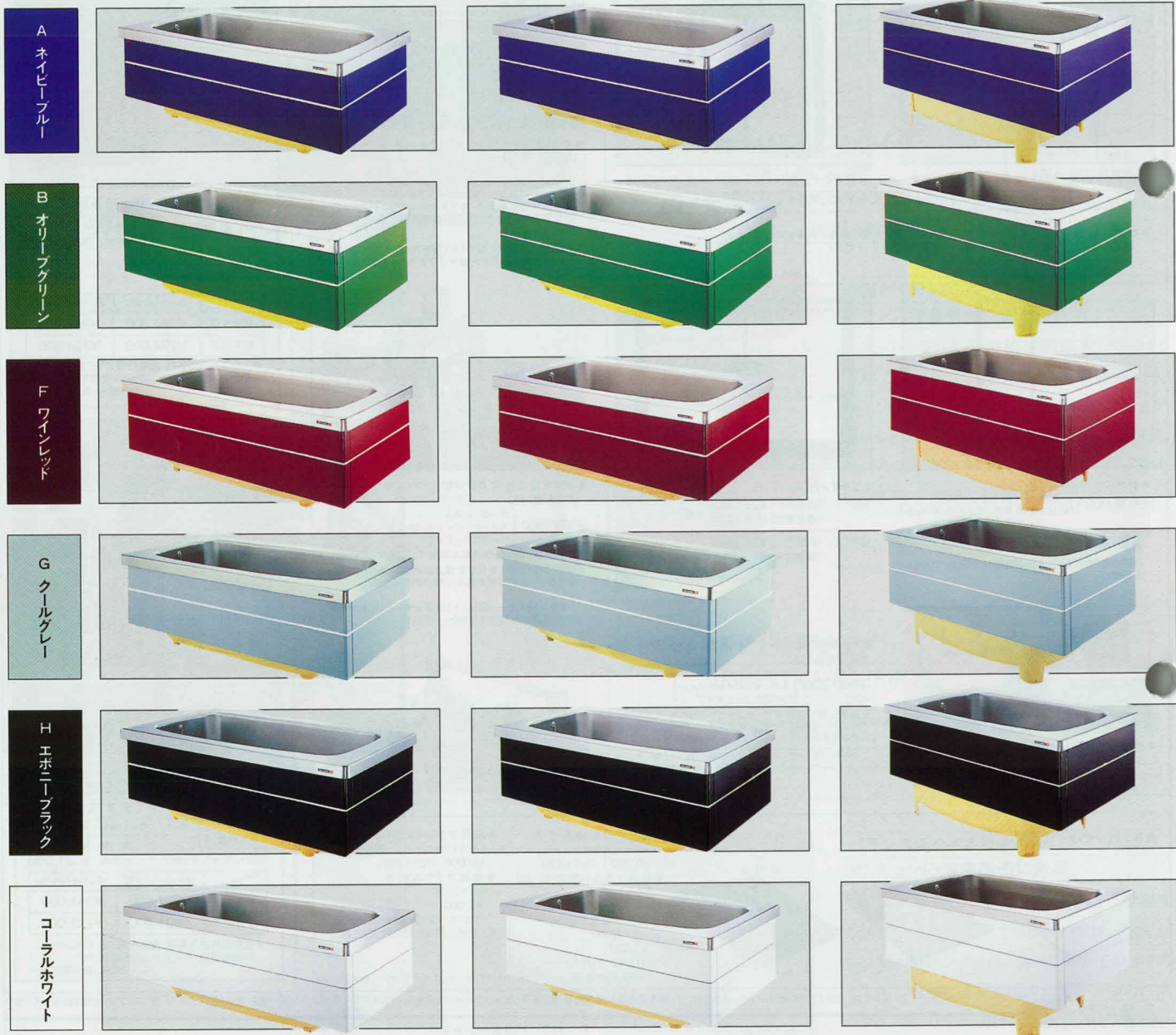

ステンレス風呂

<p>全2方エプロン</p> <p>FPL-202 1,000×720×650mm・310ℓ ¥70,000 (左排水・右排水)</p> <p>FPL-192 900×700×650mm・280ℓ ¥64,000 (左排水・右排水)</p> <p>FPL-182 800×700×650mm・240ℓ ¥59,500 (左排水・右排水)</p>	<p>全1方エプロン</p> <p>FPL-181 800×700×650mm・240ℓ ¥54,500 (左排水・右排水)</p>	<p>半2方エプロン</p> <p>FPS-202 1,010×730×650mm・310ℓ ¥66,000 (左排水・右排水)</p> <p>FPS-192 910×710×650mm・280ℓ ¥60,000 (左排水・右排水)</p> <p>FPS-182 800×700×650mm・240ℓ ¥54,000 (左排水・右排水)</p>	<p>半1方エプロン</p> <p>FPS-201 1,020×730×650mm・310ℓ ¥63,000 (左排水・右排水)</p> <p>FPS-191 920×710×650mm・280ℓ ¥57,000 (左排水・右排水)</p> <p>FPS-181 800×700×650mm・240ℓ ¥51,000 (左排水・右排水)</p>	<p>150cm型・140cm型・120cm型 110cm型 [背もたれ付]・100cm型</p>
--	--	--	--	---

風呂74

(シャッター式)S型



品番	寸法(mm)タテ×ヨコ	定価	適応間口
S-90	690×870	¥5,000	90cm型
S-100	710×970	¥6,000	100cm型
S-110	710×1,070	¥6,500	110cm型
S-120	740×1,170	¥8,000	120cm型
S-130	860×1,300	¥9,800	130cm型
S-140	740×1,370	¥9,000	140cm型 (FE・FH-140)
S-140S	840×1,370	¥11,000	140cm型 (FUH-140)
S-150	690×1,470	¥9,800	150cm型
S-155	860×1,550	¥11,500	155cm型

※S-90をFP-80cm型に使用される場合は、7cmカットしてご使用ください。

組合わせ式(2枚1組)(M型)製品安全協会認定

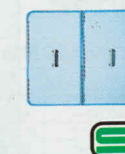

品番	寸法(mm)タテ×ヨコ	定価	適応間口
M-800	680×780	¥5,400	80cm型
M-900	690×880	¥5,800	90cm型
M-1000	710×980	¥6,300	100cm型
M-1200	710×1,180	¥8,000	120cm型

※印刷色です。商品と多少異なります。タカラショールームでお確かめください。





最高級鋳物ホーロー風呂

比べてくださいこの価格！

豪華な鋳物ホーロー風呂が、こんなにお安くなりました。

●テーパー  
浴槽内部に角度をつけました。水道代、燃費を節約、経済的です。

●アームレスト(肘かけ)  
自然な姿勢で入浴できる肘掛け。ゆったりくつろげる設計です。

給湯タイプ(FUH・FUHシリーズ)は全機種保温材(硬質ウレタンフォーム)付です。

※写真の商品はFUH-140です。



●アシストグリップ(把手)  
お子様やお年寄りのための「にぎり」です。出入りの際、支えになり安全です。

●背もたれ  
身体をもたれかけ、ゆったり入浴。疲労の回復を早めます。

清潔感や透明感にあふれ、深みのあるホーローの質感をよりいっそう豪華に美しくする特殊釉薬を、デラックスタイプはもちろん標準タイプにもほどこしました。カラーバリエーションは全部で8色。いずれも鮮やかな輝きに満ちています。しかも、お求めやすい価格。これまで、なかなか手の届かなかったデラックスタイプのホーロー風呂が、グッと身近になりました。タカラ鋳物ホーロー風呂で、個性的な浴室づくりをお楽しみください。

デラックスタイプ

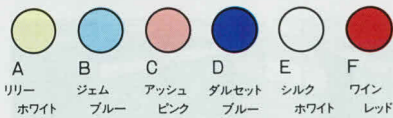

サイズは5タイプ。それぞれに把手と肘掛けを付けて、くつろぎ感を高めました。カラーバリエーションも6色と、多彩です。

155 cm型 把手・肘掛け付

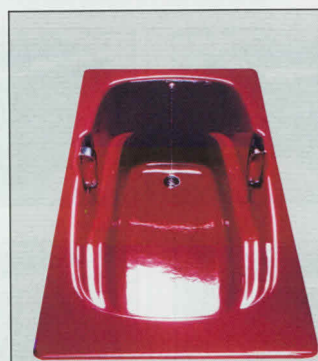

FUH-155 (A・B・C・D・E)  
●各色とも・340ℓ  
1,550×860×583mm  
¥364,000  
FUH-155(F)  
340ℓ  
1,550×860×583mm  
¥464,000

※FUH-155(全機種)は地域により、納期を多少いただきます。

140 cm型 把手・肘掛け付



FUH-140N (A・B・C・D・E)  
●各色とも・330ℓ  
1,400×860×582mm  
¥210,000  
FUH-140N(F)  
330ℓ  
1,400×860×582mm  
¥309,000

※FUH-140NF(ワインレッド)は地域により、納期を多少いただきます。

130 cm型 把手・肘掛け付



FUH-130 (A・B・C・D・E)  
●各色とも・320ℓ  
1,300×860×603mm  
¥151,000  
FUH-130(F)  
320ℓ  
1,300×860×603mm  
¥244,000

※FUH-130F(ワインレッド)は地域により、納期を多少いただきます。

120 cm型 把手・肘掛け付

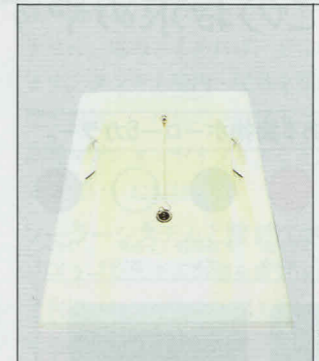

FUH-120 (A・B・C・D・E)  
●各色とも・280ℓ  
1,200×780×605mm  
¥132,000  
FUH-120(F)  
280ℓ  
1,200×780×605mm  
¥223,000

※FUH-120F(ワインレッド)は地域により、納期を多少いただきます。

110 cm型 把手・肘掛け付



FUH-110 (A・B・C・D・E)  
●各色とも・260ℓ  
1,095×750×592mm  
¥114,000  
FUH-110(F)  
260ℓ  
1,095×750×592mm  
¥203,000

※FUH-110F(ワインレッド)は地域により、納期を多少いただきます。

標準タイプ



全サイズ6カラーバリエーション。よりカラフルで個性的な浴室プランをお楽しみいただけます。

150 cm型



FU-150 (A・B・C・D・E・G)  
●各色とも・265ℓ  
1,500×700×516mm  
¥138,000

(A・リリーホワイト)

120 cm型



FU-120 (A・B・C・D・E・G)  
●各色とも・240ℓ  
1,200×750×580mm  
¥99,500

(C・アッシュピンク)

110 cm型



FU-110 (A・B・C・D・E・G)  
●各色とも・260ℓ  
1,095×720×600mm  
¥88,500

(G・フレッシュグリーン)

100 cm型



FU-100 (A・B・C・D・E・G)  
●各色とも・270ℓ  
1,000×710×630mm  
¥82,500

(D・ダルセットブルー)

90 cm型

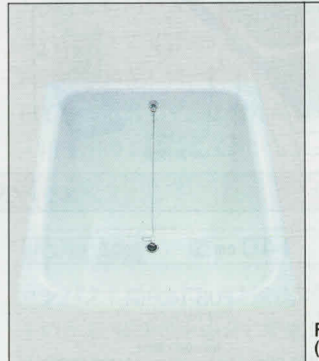

FU-90 (A・B・C・D・E・G)  
●各色とも・255ℓ  
900×710×640mm  
¥74,500

(E・シルクホワイト)

直焚タイプ

浴槽は、肌ざわりなめらかな鋳物ホーロー。この鋳物ホーロー浴槽ならではの快適さを生かした直焚タイプです。燃料のムダがなく、経済的、沸きあがりの早さも魅力です。

デラックスタイプ



FUD-120N(アクアブルー)  
1,200×760×600mm・280ℓ  
(把手・肘掛け付)  
¥121,000  
FUD-110N(アクアブルー)  
1,100×770×580mm・250ℓ  
(把手・肘掛け付)  
¥104,000  
FUD-100(アクアブルー)  
1,000×760×592mm・240ℓ  
(肘掛け付)  
¥94,000  
※左の写真はFUD-120N

標準タイプ



FUG-120(アクアブルー)  
1,200×750×565mm・250ℓ  
¥102,000  
FUG-110(アクアブルー)  
1,100×720×557mm・240ℓ  
¥92,500  
FUG-100(アクアブルー)  
1,000×730×572mm・220ℓ  
¥88,500  
※左の写真はFUG-120

バスウォールユニット



浴室のコーナーを利用した収納ユニットで、バスルームがスッキリと片づきます。ミラー付で、バスタイムがさらに楽しくなります。

BWC-200  
260(後巾)×260(後巾)×2,000mm  
¥36,000

別売品/別売部品

●薬炉ユニット



(直焚タイプ専用)

※薬炉ユニットのお求めにつきましては、弊社支社、支店、営業所までお問い合わせください。

●ホーロー風呂底板



ホーロー風呂底板(直焚タイプ専用)

品番	寸法(幅)×タテ×ヨコ	定価
FUD-120底板	440×790	¥4,800
FUG-120底板	410×750	¥4,500
FUGD-110底板	410×710	¥3,900
FUD-100底板	460×650	¥3,600
FUG-100底板	390×635	¥3,600

●風呂・風呂釜接続部品



接続金具S (パイプなし) 1組 ¥4,500  
接続金具L (パイプつき) 1組 ¥6,200

※風呂フタも各種揃えています。P.62をご参照ください。

※印刷色でずから商品と多少異なります。タカラショールームでお確かめください。



気泡風呂 + 給湯器 + 鑄物ホーロー

それぞれの機能をひとまとめにして、このお求めやすさは、タカラならではの。

給湯器をセットしたトータルバスシステム。

心地よいジェット噴流と泡が、体に適度な刺激を与え爽やかなバスタイムを楽しめます。給湯器とセットになったトータルバスシステム〈ヘルシージェット〉。浴槽サイズは、デラックスタイプの間口140cmと120cmの2タイプ、カラーバリエーションは6タイプを揃えています。

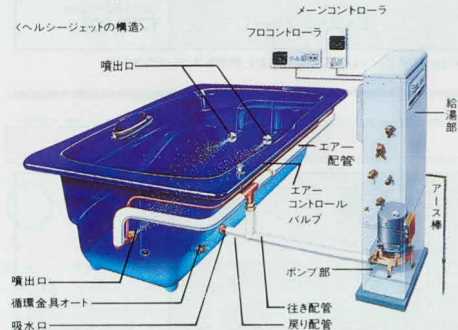

美しく深みのある鑄物ホーロー6カラー。

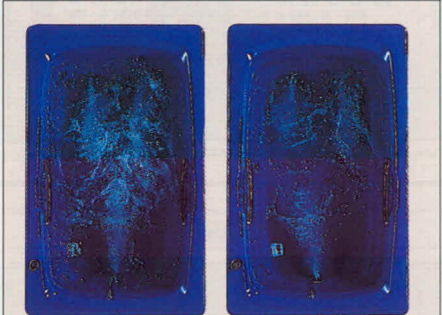

■ 気泡噴出力・強 ■ 気泡噴出力・弱  
浴室用コントローラで簡単に強弱の切替えができます。

ジェットバスタイプ

140 cm型

把手・肘掛け付

FUB-140H (A・B・C・D・E)	FUB-140H(F) (ワインレッド)
●各色とも・330ℓ 1,400×860×582mm	●330ℓ 1,400×860×582mm
(本体) ¥366,000	(本体) ¥465,000
(接続配管セット) ¥12,200	(接続配管セット) ¥12,200
(給湯器セット) ¥439,800	(給湯器セット) ¥439,800
セット価格 ¥818,000	セット価格 ¥917,000

120 cm型

把手・肘掛け付

FUB-120H (A・B・C・D・E)	FUB-120H(F) (ワインレッド)
●各色とも・280ℓ 1,200×780×605mm	●280ℓ 1,200×780×605mm
(本体) ¥277,000	(本体) ¥368,000
(接続配管セット) ¥12,200	(接続配管セット) ¥12,200
(給湯器セット) ¥439,800	(給湯器セット) ¥439,800
セット価格 ¥729,000	セット価格 ¥820,000

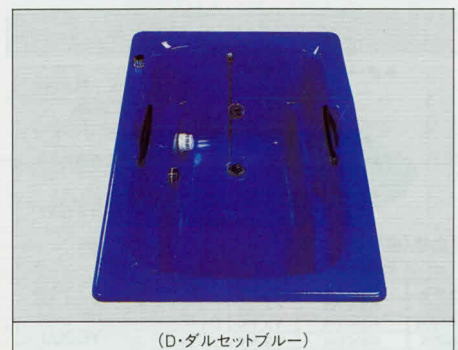

(D・ダルセットブルー)



(A・リリーホワイト)

らくらく操作のコントローラで、いいお湯思いのまま。

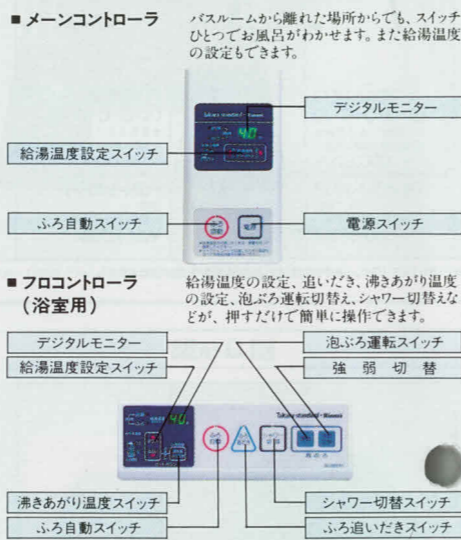

ガス給湯器+風呂釜+泡風呂機能

- 給湯器とポンプをひとまとめにした省スペース薄型タイプ。
- 湯張りから適温追焚までマイコン制御、給湯器16号〜4号/風呂釜10,000kcal/h。



FSB-16A・B	¥404,000
(本体)	
(コントローラセット)	¥25,400
FSB-16コントローラ	
(メインケーブル10m)	¥1,200
ケーブルMC-2H-10	
(フロッケル3本)	¥1,800
ケーブルMC-6H-03	
(循環金具オート)	¥7,000
FWB-SS(LS)	
水位スイッチコード	¥400
FWB-SC	
セット価格	¥439,800

気泡風呂専用です。

付属品/風呂追焚継手、アース棒(別売部品)循環チューブFW-PT-03 ¥9,000

ゆたかに、おゆのある暮らしを…。タカラの給湯システム。

電気温水器

●断水時に大活躍。全機種おたすけコック付。  
いつもの快適給湯+まさかの時の自家給水  
万一の天災に備え、断水時でもタンク内のお湯が使えるよう、タンク本体にコックを設置しました。非常時や冬の配管凍結の解冻にも、水道の蛇口をひねる感覚でご利用いただけます。



深夜電力利用で、経済的。  
電気料金の改訂で、深夜電力は昼間料金に比べて約3分の1と大幅に引き下げられ、電気温水器の経済性がますます向上しました。電気温水器のこの安い深夜電力を使って1日分のお湯を沸かし、保温しておくシステムです。さらに通電制御型は、通電制御型割引制度(8時間制料金より10~12%割引)により、経済性は一段とアップします。

石油給湯機

電源があれば、どこにも設置。  
電気温水器は、設置上のむずかしい制約がありません。電源さえあれば、どこにでも設置できます。タンクも屋内・屋外を問わず使用できる堅牢設計。一戸建の一般住宅はもちろんのこと、高層マンションやオフィスなど、あらゆる場所でお使いいただけます。

経済的で、湯温は安定しているが、燃焼音が大きいの、安全性が…といわれてきた石油給湯機の問題をタカラが解決しました。燃焼音をおさえるサイレンサー機構(吸音装置)を内蔵、そして電子イグナイター方式の時限放電を採用。さらに、地震などの衝撃や振動が加われば電気回路を遮断、自動的に運転を停止する対震自動消火装置で、確かな安全性を約束します。また、ターボファン搭載の新型バーナーで高効率を実現。タカラの石油給湯機はお湯をふんだんに、しかも安く利用したいというご家庭にピッタリです。

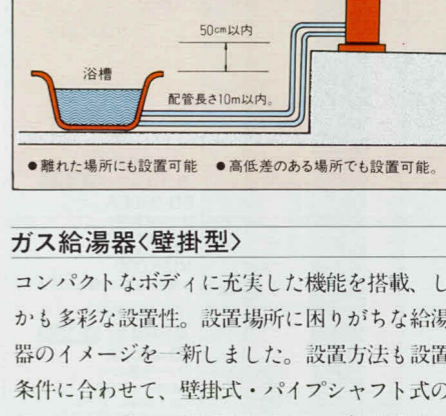

ガス給湯器(壁掛型)

コンパクトなボディに充実した機能を搭載、しかも多彩な設置性。設置場所に困りがちな給湯器のイメージを一新しました。設置方法も設置条件に合わせて、壁掛式・パイプシャフト式のどちらでも自由に使用できます。一般住宅はも

もちろん、マンションなどの集合住宅にも大きな魅力です。自動追い焚き付のマイコン装備型から超薄型10cmのスリム・タイプまで、機能・設置条件に合わせて、豊富なバリエーションの中からお選びいただけます。

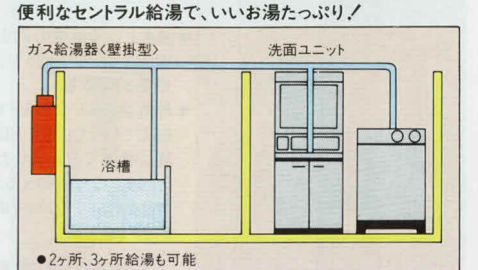

ガス給湯器+風呂釜

お風呂のお湯がさめても、簡単に追い焚きができる、とても経済的です。タカラの〈ガス給湯器+風呂釜〉は、給湯と追い焚きが同時に使用できる設計です。また外部電源方式で、台所・浴室用の2つの電子コントローラを使って、どちらからでも操作ができます。

ガス風呂釜

コンパクトでもパワーは強力な早沸きタイプ。そのうえ、安全性を十分に配慮した高性能設計。浴室スペースの狭い住宅に、タカラのガス風呂釜は最適です。

〈タカラならではの安全・親切設計〉

- 優良住宅部品(Better Living)認定品
- 凍結予防ヒーターで、-20℃(無風)まで器具を凍結から守ります。
- ソーラー(太陽熱温水器)との接続が可能です。
- (社)日本水道協会の給水装置にかかわる器具等の審査基準に合格した商品です。

# 給湯機器

## 電気温水器

### 通電制御型(缶体:ステンレス)

かしいマイコンと高耐蝕性のステンレス缶体(YUS190)がドッキング。

- サビに強い、清潔なステンレス缶体を採用。
- 防蝕用電源が不要のためますます経済的。
- マイコン制御で、湯沸時刻を自動セット。
- マイコン制御で、従来型に比べて約22~26%の節電率。

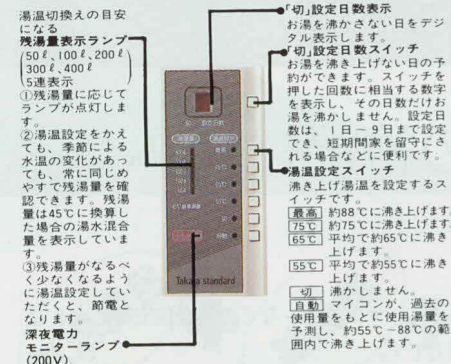

**8h 通電制御型**  
日時間通電

【日本協合格品】  
屋外設置型  
EM-370S 新発売  
(タンク容量370ℓ)  
直径670φ×奥行770×高さ1,676mm  
¥184,000  
セパレート価格  
本体 ¥181,500  
(リモコンケーブル5m)  
ケーブルEM-8S-05 ¥2,500  
専用別売部品  
(リモコンケーブル10m) ケーブルEM-8S-10 ¥3,500  
(リモコンケーブル15m) ケーブルEM-8S-15 ¥4,500  
※屋内(軒下)設置もできます。



**8h 通電制御型**  
日時間通電

【日本協合格品】  
屋外設置型  
EM-470S 新発売  
(タンク容量470ℓ)  
直径740φ×奥行840×高さ1,676mm  
¥194,000  
セパレート価格  
本体 ¥191,500  
(リモコンケーブル5m) ケーブルEM-8S-05 ¥2,500  
専用別売部品  
(リモコンケーブル10m) ケーブルEM-8S-10 ¥3,500  
(リモコンケーブル15m) ケーブルEM-8S-15 ¥4,500  
※屋内(軒下)設置もできます。

### 節電型(缶体:ステンレス)



- 沸き上げる温度の2段階切り換え(85℃と65℃)で、効果的な節電。
- 外気温の高い5~10月では、65℃といっても85℃とほぼ同じ感覚でお使いいただけます。65℃に切り換えることで月々約500~600円の節約ができます。

【日本協合格品】 屋外設置型  
ED-370ES 新発売  
(タンク容量370ℓ)  
直径670φ×奥行770×高さ1,676mm  
¥163,000  
※屋内(軒下)設置もできます。  
【日本協合格品】 屋外設置型  
ED-470ES 新発売  
(タンク容量470ℓ)  
直径740φ×奥行840×高さ1,676mm  
¥173,000  
※屋内(軒下)設置もできます。

### 小容量型<ドレンパン内蔵型>(缶体:ステンレス)150ℓ・200ℓ 受注生産品

- 高耐蝕性のステンレス缶体(YUS190)を採用。
- 設置スペース節約のスリムタイプ。
- 小容量タイプで電気基本料も割安。
- 150ℓ・200ℓと、目的に応じた機種でムダのない給湯システムが選べます。
- 単身者用マンション・小家族向けのセントラル給湯に最適。

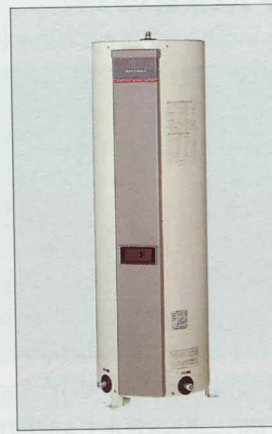

【日本協合格品】  
丸型  
ED-150S 新発売  
(タンク容量150ℓ)  
直径530φ×奥行580×高さ1,265mm  
¥127,000  
ED-200S 新発売  
(タンク容量200ℓ)  
直径530φ×奥行580×高さ1,620mm  
¥144,000



【日本協合格品】  
角型  
ED-150KS 新発売  
(タンク容量150ℓ)  
巾500×奥行550×高さ1,265mm  
¥131,000  
ED-200KS 新発売  
(タンク容量200ℓ)  
巾500×奥行550×高さ1,620mm  
¥150,000

●小容量タイプは受注生産品です。詳しくはお求めの販売店又は弊社支社・支店・営業所までご相談ください。

### 通電制御型(缶体:グラスライニングホーロー)

- 静かでクリーン。深夜電力で沸かず経済的。
- マイコン制御で、湯沸時刻を自動セット。
- 従来型に比べて約20~24%の節電率。
- 湯温5段階設定・残湯表示ランプ付。



**8h 通電制御型**  
日時間通電

【在庫限り】  
【日本協合格品】  
屋外設置型  
EM-380A  
(タンク容量380ℓ)  
直径700φ×奥行800×高さ1,788mm  
¥179,000  
※屋内(軒下)設置もできます。



【日本協合格品】  
屋外設置型 (在庫限り)  
ED-380EA  
(タンク容量380ℓ)  
直径700φ×奥行800×高さ1,788mm  
¥155,000  
※屋内(軒下)設置もできます。  
【日本協合格品】  
屋外設置型 (在庫限り)  
ED-460EA  
(タンク容量460ℓ)  
直径700φ×奥行800×高さ1,788mm  
¥166,000  
※屋内(軒下)設置もできます。

### 節電型(缶体:グラスライニングホーロー)

- 外気温の高い5~10月では、65℃といっても85℃とほぼ同じ感覚でお使いいただけます。65℃に切り換えれば月々約800~900円の節約ができます。

### 別売部品



＜マグネシウム棒の交換＞  
グラスライニングホーロー缶体の場合、温水器タンク内の防食用マグネシウム棒は消耗しますので、3~4年に一回はタンクの清掃を兼ねて点検し、消耗度合により取り替える必要があります。(取り替え費用はお客様の負担になります。)  
＜定期点検のおすすめ＞  
電気温水器を長期間、安全に快適にご使用いただくために、専門技術者による定期点検をおすすめします。点検・アフターサービスは、当社の技術を習得した指定サービス会社に依頼していただきます。

## 石油給湯機

FY-31 給湯機31,000kcal/h、風呂釜12,000kcal/h相当  
FY-32 給湯機31,000kcal/h、風呂釜12,000kcal/h相当

給湯機と風呂釜がドッキング。  
リモコンで離れた場所から追焚可能。

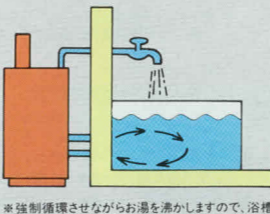

- ツインターボバーナーと特殊ステンレス缶体により高効率(90%)、高出力(31,000kcal/h)、静音(43dB)。
- 風呂(追焚)運転は、メインリモコン、浴室リモコン双方で可能。
- 超薄型軽量コンパクトタイプで、重量・設置面積とも従来の55~60%(当社比FY-3・4)。

※強制循環させながらお湯を沸かしますので、浴槽内の温度ムラはありません。  
付属品/(煙突継手セット・排気トップセット内訳)メインリモコン、浴室リモコン、連結パイプ、循環ろフィルター、循環パイプ、循環アダプター、締付バンド、送油ホース、ホースバンド  
＜別売部品＞FY-3プッシュ ¥2,100、循環金具FW-SS、FW-LS ¥6,000、循環チューブFW-PT ¥20,000、通し弁K ¥2,700、減圧弁K ¥7,700、銅配管セット2.5m ¥2,300、厚壁用連結パイプ ¥500



【日本協合格品】 瞬間貯湯式 (貯湯量12ℓ)  
風呂追い焚機能付  
FY-31 ヨコ型  
520×250×1,121mm  
屋内設置型 セット価格 ¥186,000  
屋外設置型 セット価格 ¥191,000  
セパレート価格  
本体 ¥170,000  
(メインケーブル8m) ¥2,500  
(浴室ケーブル8m) ¥2,000  
FY-30T2 ¥11,500  
FY-30T1 ¥16,500



【日本協合格品】 瞬間貯湯式 (貯湯量12ℓ)  
風呂追い焚機能付  
FY-32 タテ型  
270×570×1,140mm  
屋内設置型 セット価格 ¥186,000  
屋外設置型 セット価格 ¥191,000  
セパレート価格  
本体 ¥170,000  
(メインケーブル8m) ¥2,500  
(浴室ケーブル8m) ¥2,000  
FY-30T2 ¥11,500  
FY-30T1 ¥16,500

### FY-41 給湯機31,000kcal/h FY-42 給湯機31,000kcal/h



●ツインターボバーナーと特殊ステンレス缶体により高効率(90%)、高出力(31,000kcal/h)、静音(43dB)。  
●衛生的に特殊ステンレス(YUS190)で、いつまでもきれいなお湯を楽しめます。  
●超薄型軽量コンパクトタイプ。  
【日本協合格品】 瞬間貯湯式 (貯湯量13ℓ)  
FY-41 ヨコ型  
520×250×881mm  
屋内設置型 セット価格 ¥140,000  
屋外設置型 セット価格 ¥145,000  
セパレート価格  
本体 ¥131,000  
(メインケーブル8m) ¥2,500  
FY-40C-08 ¥6,500  
【屋内設置型用】 (煙突継手セット) FY-40T2 ¥11,500  
【屋外設置型用】 (排気トップセット) FY-40T1 ¥11,500

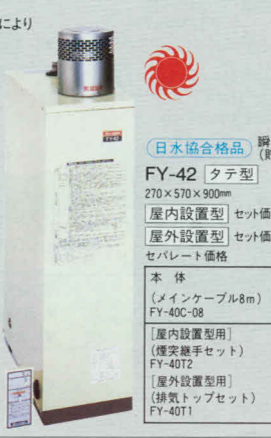

【日本協合格品】 瞬間貯湯式 (貯湯量13ℓ)  
FY-42 タテ型  
270×570×900mm  
屋内設置型 セット価格 ¥140,000  
屋外設置型 セット価格 ¥145,000  
セパレート価格  
本体 ¥131,000  
(メインケーブル8m) ¥2,500  
FY-40C-08 ¥6,500  
【屋内設置型用】 (煙突継手セット) FY-40T2 ¥11,500  
【屋外設置型用】 (排気トップセット) FY-40T1 ¥11,500

付属品/(煙突継手セット・排気トップセット内訳)リモコン、送油ホース、ホースバンド  
＜別売部品＞通し弁K ¥2,700、減圧弁K ¥7,700、銅配管セット2.5m ¥2,300

## 石油風呂釜

### FT-1 風呂釜(外焚型)



【外焚型】  
FT-1 (左・右タイプ)  
330×510×450mm  
¥61,800  
別売部品  
オイルタンク95ℓ ¥16,500  
オイルタンク20ℓ ¥5,500

付属品/タイマー、パフラー、連結ゴム管、締付バンド、送油ホース(2.5m)、ホースバンド

### FT-3 風呂釜<焼却兼用型>



【屋内設置型】  
FT-3  
578×511×456mm  
¥63,000  
●バーナーセット ¥28,000  
●釜本体 ¥35,000  
別売部品  
オイルタンク95ℓ ¥16,500  
オイルタンク20ℓ ¥5,500

付属品/タイマー、排気継手、ロストル、灰かき棒、締付バンド、L型接続ゴム、送油ホース(2.5m)、ホースバンド

### 別売部品

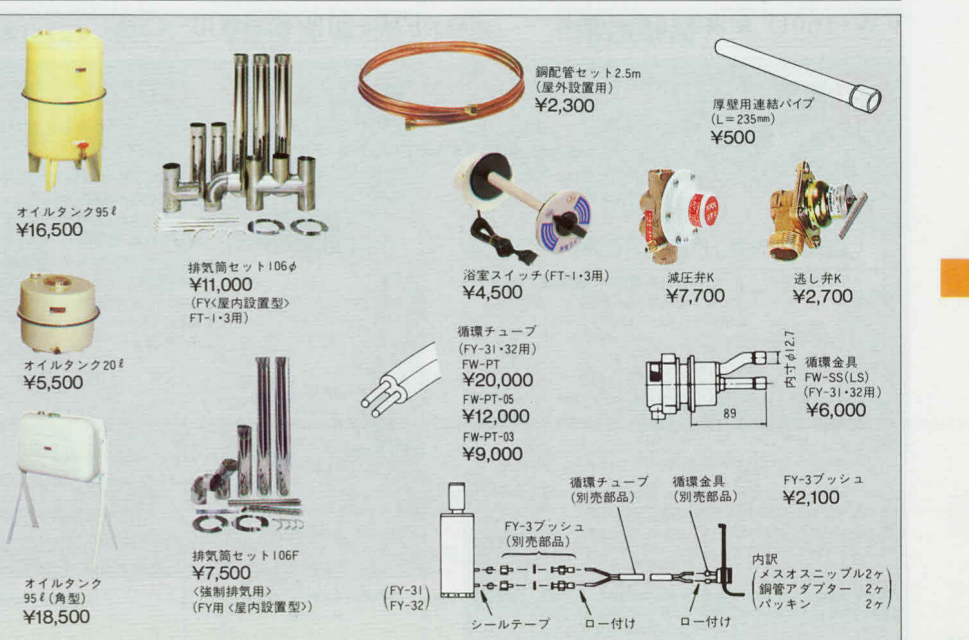

※印刷色ですから商品と多少異なります。カラシールームでお確かめください。

ガス給湯器 / 壁掛型

FW-160AFN 給湯器16~4.0号+風呂釜10,000kcal/h **新発売**  
 FW-160FN 給湯器16~4.0号+風呂釜10,000kcal/h **新発売**

**給湯器+浴室より離れた場所から追焚可能。**

●自動湯張り・適温追焚・保温・足し湯機能付の全自動タイプ。

●従来の自動湯張り・適温追焚に保温・足し湯機能をプラスした全自動タイプ。(自動保温・自動補水機能付で浴槽の湯を4時間、適温・適量に保ちます。)

●沸き上がり温度の設定ができます。(38℃~48℃の11ステップ温度設定可)

●沸き上がり温度の設定(38℃~48℃)ができ、設定温度になると自動消火します。

●沸き上げ保温スイッチを押せば、風呂沸き上がり設定温度まで自動的に沸き上げ、風呂の湯を4時間設定温度に保つ、保温機能をプラス。

●コントロールパネルは見やすいデジタル表示。

●無極性2芯ケーブルの採用で配線ミスの心配はありません。

●ポンプにより強制循環させながら、お湯を沸かしますので浴槽内の温度ムラはありません。

●沸き上がり温度の設定(38℃~48℃)ができ、設定温度になると自動消火します。

●沸き上げ保温スイッチを押せば、風呂沸き上がり設定温度まで自動的に沸き上げ、風呂の湯を4時間設定温度に保つ、保温機能をプラス。

●コントロールパネルは見やすいデジタル表示。

●無極性2芯ケーブルの採用で配線ミスの心配はありません。

●ポンプにより強制循環させながら、お湯を沸かしますので浴槽内の温度ムラはありません。

●お湯の使用量に応じて4号~16号まで能力を自動調整できる比例制御方式ですでお湯をムダなく使えます。

●薄型(10cm)で、後面近接設置可能。コンパクトでも能力はビッグな16号。

●無極性2芯ケーブルの採用で施工性向上。

●デジタル表示のフェザータッチリモコン。

●自動水量制御切替装置で幅広い出湯性能を確保。

**日本協合格品**  
**FW-160U** 470×100×600mm  
 屋外壁掛型 セット価格 ¥131,000  
 PS設置型 セット価格 ¥131,700  
 セバレート価格  
 本体 ¥120,800  
 (メインコントローラー) ¥ 9,000  
 (屋外壁掛型) (メインケーブル10m) ¥ 1,200  
 ケーブルMC-2H-10 ¥ 1,200  
 [PS設置型] (メインケーブル10m) ¥ 1,900  
 ケーブルMC-2P-10 ¥ 1,900

付属品/風呂継手  
 <別売部品>循環チューブFW-PT ¥20,000、FW-PT 05 ¥12,000、FW-PT 03 ¥9,000、(FW-160AFN用:循環金具オーF-WB SS、FWB LS ¥7,000)  
 (FW-160FN用:循環金具F-W SS、FW LS ¥6,000)

FW-160R・160RT 給湯器16~4.0号  
 FW-165R・165RT 給湯器16~4.0号

●16号から4号まで幅広い比例制御。

●ファン回転自動制御装置採用で、つねに高い熱効率を維持。

●水流スイッチ採用で、低水圧地域でも安心使用。

●給水温感知の自動水量制御装置内蔵で、つねに適温湯。

●メインバーナーは、ダイレクト着火(線点火採用)方式。

●凍結予防ヒーター付。

●リモコン操作型。35℃~75℃の範囲で出湯量が自由に調節できます。(FW-160R、FW-160RT)。

●本体操作型。60℃と75℃で定温出湯。(FW-165R・FW-165RT)。

**日本協合格品**  
**FW-160R** 450×210×570mm  
 屋外壁掛型 セット価格 ¥121,500  
 PS設置型 セット価格 ¥122,000  
 セバレート価格  
 本体 ¥117,300  
 [屋外壁掛型] (壁掛金具)FW-H1 ¥ 1,200  
 (メインケーブル10m)FW-16WC ¥ 3,000  
 [PS設置型] (PSフランジ)FW-PS(N) ¥ 1,200  
 (メインケーブル10m)FW-16C ¥ 3,500

**受注生産品**  
**FW-160RT** 450×210×570mm  
 扉内設置型 セット価格 ¥127,800  
 セバレート価格  
 本体 ¥118,500  
 (専用金具)FW-TB ¥ 5,800  
 (メインケーブル10m)FW-16C ¥ 3,500

**日本協合格品**  
**FW-165R** 450×210×570mm  
 屋外壁掛型 セット価格 ¥111,500  
 PS設置型 セット価格 ¥111,500  
 セバレート価格  
 本体 ¥110,300  
 [屋外壁掛型] (壁掛金具)FW-H1 ¥ 1,200  
 [PS設置型] (PSフランジ)FW-PS(N) ¥ 1,200

**受注生産品**  
**FW-165RT** 450×210×570mm  
 扉内設置型 セット価格 ¥117,300  
 セバレート価格  
 本体 ¥111,500  
 (専用金具)FW-TB ¥ 5,800

付属品/メインコントローラー、フレキシブルチューブ  
 <別売部品>据置台FW-B1(N) ¥7,000  
 ※FW-160RT、FW-165RTは受注生産品です。納期は約40日いただきます。

FW-160U 給湯器16号~3.6号

●薄型(10cm)で、後面近接設置可能。コンパクトでも能力はビッグな16号。

●無極性2芯ケーブルの採用で施工性向上。

●デジタル表示のフェザータッチリモコン。

●自動水量制御切替装置で幅広い出湯性能を確保。

**日本協合格品**  
**FW-160U** 470×100×600mm  
 屋外壁掛型 セット価格 ¥131,000  
 PS設置型 セット価格 ¥131,700  
 セバレート価格  
 本体 ¥120,800  
 (メインコントローラー) ¥ 9,000  
 (屋外壁掛型) (メインケーブル10m) ¥ 1,200  
 ケーブルMC-2H-10 ¥ 1,200  
 [PS設置型] (メインケーブル10m) ¥ 1,900  
 ケーブルMC-2P-10 ¥ 1,900

付属品/メインコントローラー

FW-10R 給湯器10~4.5号

●強制燃焼ファン内蔵で、長い煙突も必要なくコンパクトに!

●すばやい沸き上がり。2ヵ所以上で同時に湯が使えます。

●スイッチを「入」にすれば、あとはカランを開けるだけ。

●ダイレクト着火方式。

●凍結予防ヒーター(-20℃まで)で、冬場も安心。

**日本協合格品**  
**FW-10R** 340×185×485mm  
 屋外壁掛型 セット価格 ¥104,500  
 セバレート価格  
 本体 ¥102,000  
 (メインケーブル10m)FW-10C ¥ 2,500

付属品/メインコントローラー

別売部品

据置台 (FW-160AF・160F・160R・165R用) FW-B1(N) ¥7,000

循環チューブ (FW-160AF・160F用) FW-PT ¥20,000  
 FW-PT 05 ¥12,000  
 FW-PT 03 ¥9,000

循環金具 FW-SS(LS) (FW-160F用) ¥6,000

循環金具オー F-WB-SS(LS) (FW-160AF用) ¥7,000

ガス給湯器+風呂釜

FS-10 給湯器16~4.0号+風呂釜12,000kcal/h

**お湯はりから適温追い焚きまで、すべてマイコン制御。**

●給湯器は比例制御による電子温度コントロール。

●お湯はりから適温追い焚きまで、マイコン制御。

●強制循環方式で、湯温はいつも均一。

●凍結予防ヒーター(-20℃まで)で、冬場も安心。

●薄型の省スペースタイプ。

●リモコンデジタル表示で操作、簡単。

●凍結予防ヒーター(-20℃まで)で、冬場も安心。

**日本協合格品**  
**FS-10** 560×240×860mm  
 屋外設置型(給湯機能付) セット価格 ¥249,800  
 セバレート価格  
 本体 ¥223,300  
 (メインケーブル10m) ¥ 1,200  
 FS-10C ¥ 3,500  
 (コントローラーセット) ¥ 23,000  
 FS-10コントローラー ¥ 23,000

付属品/浴槽連絡ゴム管・縛付バンド・本体取付金具セット・本体固定金具セット・循環口カバーセット

FS-9S 給湯器16~3.0号+風呂釜10,000kcal/h

●薄型の省スペースタイプ。

●リモコンデジタル表示で操作、簡単。

●凍結予防ヒーター(-20℃まで)で、冬場も安心。

**日本協合格品**  
**FS-9S** (左・右タイプ) 598×110×830mm  
 屋外設置型(給湯機能付) セット価格 ¥189,600  
 セバレート価格  
 本体 ¥167,200  
 (メインケーブル10m) ¥ 1,200  
 (フロアケーブル3m) ¥ 600  
 (ケールケーブル2H-03) ¥ 600  
 (マルチコントローラーセット) ¥ 20,600  
 FS-9Sコントローラー ¥ 20,600

付属品/連絡ゴム管、縛付バンド、本体取付金具セット(転倒防止用)

FS-8N 給湯器13~4.0号+風呂釜11,000kcal/h

●安心とゆりの充実タイプ。

●給湯と追い焚き、同時使用型。

●電子コントロールで13号~4号まで安心給湯。湯量を変えても湯温は安定しています。

●お風呂・浴室用の2つの電子コントローラーで、どちらからも操作できます。

●凍結予防ヒーター(-20℃まで)で、冬場も安心。

**日本協合格品**  
**FS-8N** 550×300×830mm  
 屋外設置型(給湯機能付) セット価格 ¥201,800  
 セバレート価格  
 本体 ¥177,800  
 (メインケーブル10m) ¥ 3,000  
 FS-8Nコントローラー ¥ 21,000

付属品/連絡ゴム管、縛付バンド

FS-7N 給湯器10号+風呂釜11,000kcal/h

●シャワー・給湯と、風呂の追い焚きが同時に使えます。

●お風呂・浴室用の2つの電子コントローラー。どちらからも操作できる便利な浴室には優先スイッチを設けた安全設計。

●燃費のムダをなくした給湯能力3段切替(Ⓜ10.0号 Ⓜ6.5号 Ⓜ3.5号)

●空焚・過熱・凍結予防装置付。

**日本協合格品**  
**FS-7N** 550×300×830mm  
 屋外設置型(給湯機能付) セット価格 ¥169,800  
 セバレート価格  
 本体 ¥146,800  
 (メインケーブル10m) ¥ 3,000  
 (コントローラーセット) ¥ 20,000  
 FS-7Nコントローラー ¥ 20,000

付属品/連絡ゴム管、縛付バンド

FS-6N 給湯器6.2号+風呂釜12,000kcal/h

●シャワーと追い焚き、切替使用型。浴室の増・改築に最適です。

●省エネ・節水を考えた経済設計。給湯能力6.2号、風呂釜12,000kcal/hの早沸きタイプ。

●お風呂の追い焚きもでき、給湯は浴室と洗面、浴室と台所のどちらか2ヶ所が可能です。

●空焚・過熱防止装置プラス低温自動併付。

**日本協合格品**  
**FS-6N** 450×300×690mm  
 屋外設置型(給湯機能付) 本体価格 ¥97,800

付属品/メーターハンドル、連絡ゴム管、縛付バンド、排気筒、排水ホース

※FS-8N・FS-7N・FS-6Nを屋内設置される場合は、別途部品が必要ですので、弊社支店・支社・営業所までお問い合わせください。

ガス風呂釜

FS-5N 風呂釜(バランス型)

●シャワーがついたバランス型。浴室スペースの狭い住宅に最適。

●本体は丈夫で美しいステンレス製。

●コンパクトでもパワーは強力。

**日本協合格品**  
**FS-5N** (左・右タイプ) 230×560×640mm  
 バランス型(シャワー付) セット価格 ¥99,800  
 セバレート価格  
 本体 ¥87,800  
 (給排気筒・300型) ¥12,000  
 FS-5NT

ガス消費量:風呂釜:8,400kcal/h、給湯器:12,400kcal/h  
 付属品/連絡ゴム管、縛付バンド、湯当り、シャワーホース(1.3m)、シャワーロ

FS-4 風呂釜(バランス型)

●1人用浴槽+バランス釜。幅120cmのスペースでOK!

●空焚・過熱安全装置付。

●コンパクトでもパワーは強力。

**日本協合格品**  
**FS-4** (左・右タイプ) 230×520×640mm  
 バランス型(シャワー付) セット価格 ¥56,800  
 セバレート価格  
 本体 ¥45,800  
 (給排気筒・300型) ¥ 11,000  
 FS-4T

ガス消費量:11,000kcal/h  
 付属品/連絡ゴム管、縛付バンド、湯当り

FS-2N 風呂釜(外焚型)

●グリーンと強力! 早沸きタイプ。

●メーターハンドル付。

●圧電式自動点火。

●口火・空焚・過熱安全装置付。

●設置方向は3方向。

●高さ調整用アジャスター付(調整幅30mm)。

**日本協合格品**  
**FS-2N** 207×325×910mm  
 外焚型 本体価格 ¥37,800

ガス消費量:12,000kcal/h  
 付属品/メーターハンドル、パイパー、煙突、連絡ゴム管、縛付バンド

別売部品

●風呂・風呂釜接続部品

接続金具S (パイプなし) 1組 ¥4,500  
 接続金具L (パイプつき) 1組 ¥6,200

**■ガス給湯器(選択のめやす)**

冬場(水温5℃)におけるシャワーの出湯量(42℃)

給湯器の号数	出湯量(ℓ)
6.2号	4.4ℓ
10号	6.8ℓ
13号	8.8ℓ
16号	10.8ℓ

※上記グラフの横軸は給湯器の号数を表しています。

個人差はありますが、一般的に快適なシャワーとは、温度42℃で湯温は8ℓ~12ℓといわれています。夏場のシャワーはすべての機種が対応できますが、冬場の快適なシャワーには、大能力タイプをおすすめします。

●ガス給湯器の「号」とは……器具に給水された水温を25℃アップで給湯する時、1分間に使える湯量を号で表わします。<例>10号の水を35℃のお湯にして1分間に使える量が10ℓなら10号です。

# 寸法図

## システムキッチン

### ニューシステムーCD型・CA型・CG型ステンレス一枚トップ

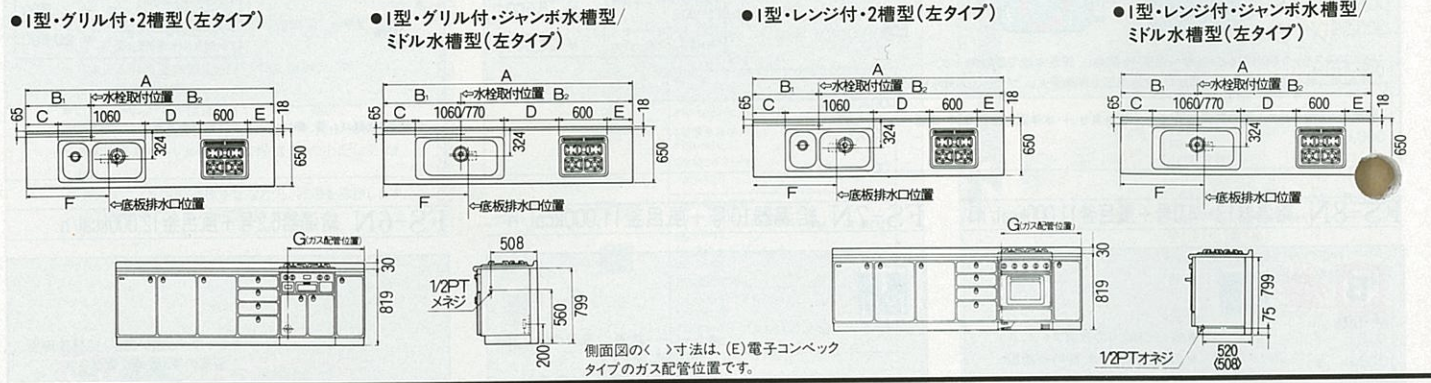
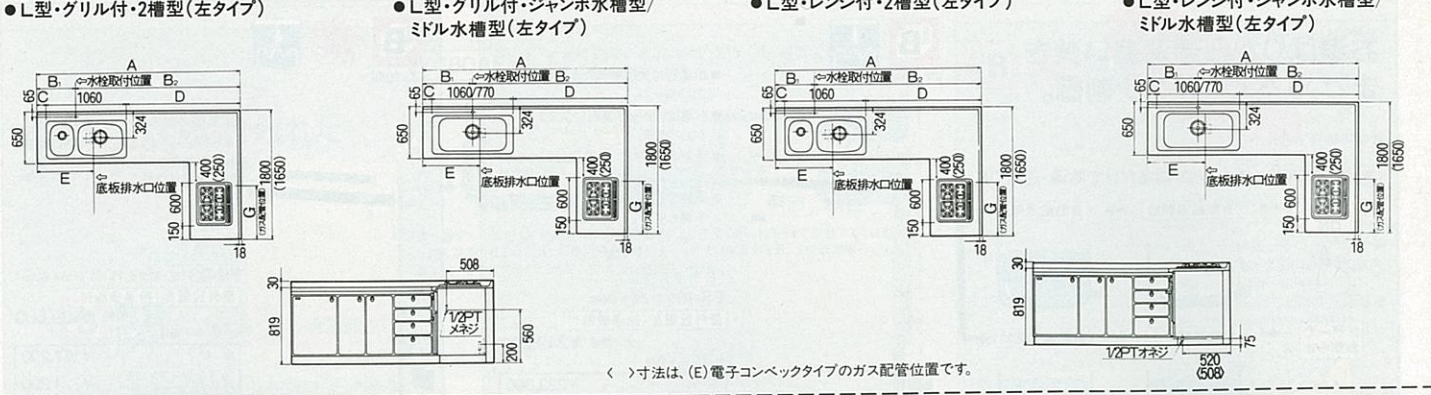

### ニューシステムーCD型・CA型・CG型人工大理石一枚トップ

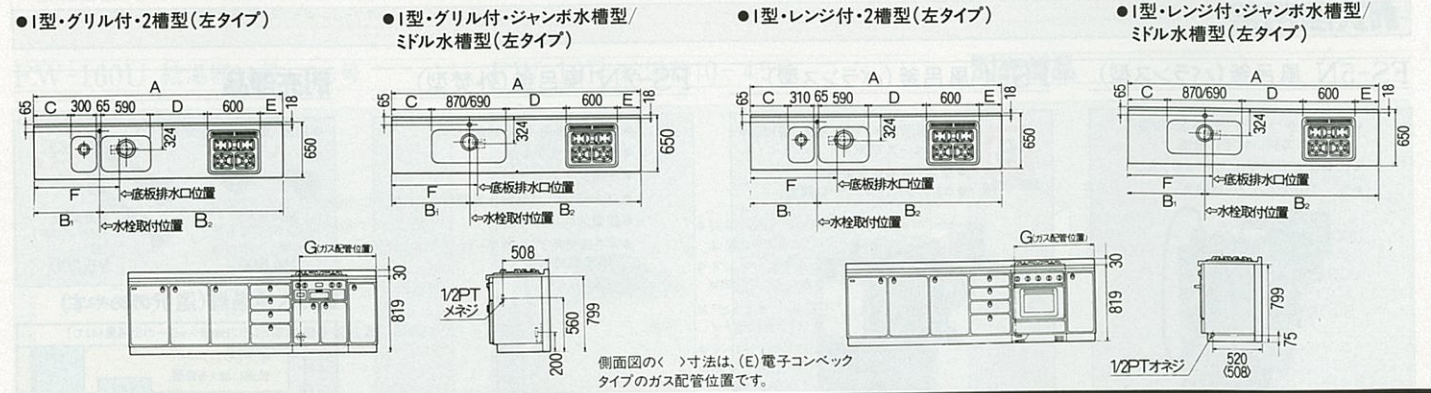
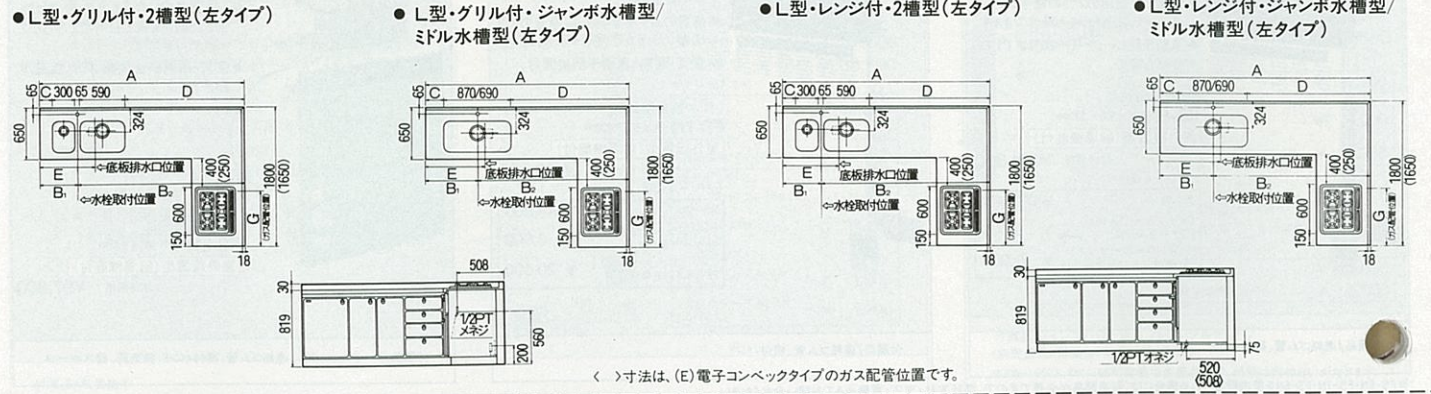

### <アーバス>・<エマーユ>・<ロイヤル> <E・EC型>排水口位置図 (シンク深さ200mm) ※赤表示はロイヤル・E・EC型の排水口位置です。

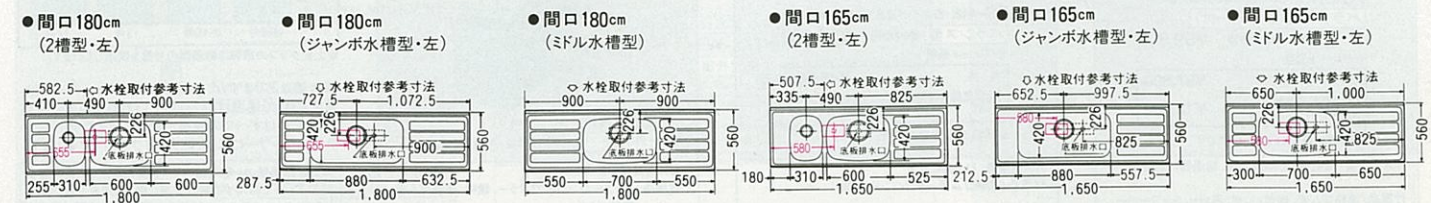

### 【各部寸法(mm)】

※シンク深さ=200mmです。

■L型

品番	水栓位置					ガス配管	
	A	B <sub>1</sub>	B <sub>2</sub>	C	D	E	G
C W L D	835	1863	450	1188			
C L	270-2(1)	2698	980	1718	600	1328	1125
C L M B			985	1713	600	1328	
C W J D			685	1863			
C L	255-2(1)	2548	830	1718	300	1188	900
C L M B			835	1713	450	1328	
C W J D			535	1863			
C L	240-2(1)	2398	680	1718	150	1188	825
C L M B			685	1713	300	1328	
C W J D			630	1618	100	1088	
C L	225-2(1)	2248	685	1563	300	1178	750
C L M B			535	1563	150	1178	510
C L	210-2(1)	2098	655	1443	270	1058	710

■I型

品番	水栓位置					ガス配管	
	A	B <sub>1</sub>	B <sub>2</sub>	C	D	E	F
C W L D	885	2712	500	837	600	1200	
C L	360-S	3597	1030	2567	595	932	G:1100 R:1085 E:1070
C L M B			885	2562	500	1200	
C W J D			685	2613			
C L	345-S	3447	1030	2417	500	837	450 1200
C L M B			830	2468	300	888	450 900
C W J D			685	2463			
C L	330-S	3298	830	2468	300	888	450 900
C L M B			835	1713	450	1328	
C W J D			685	2463			
C L	315-S	3148	830	2318	300	738	450 900
C L M B			685	2463	150	738	450 825
C W J D			535	2313			
C L	300-S	2998	680	2318	150	738	450 825
C L M B			535	2313			
C W J D			585	2113			
C L	285-S	2848	680	2168	150	738	300 825
C L M B			585	2113			
C W J D			685	1863	300	578	300 825
C L	270-S	2698	730	1968	200	538	G:650 R:635 E:620
C L M B			735	1963	350	678	
C W J D			585	1963			
C L	255-S	2548	685	1863	300	578	300 825
C L M B			655	1743	125	463	G:650 R:635 E:620
C W J D			685	1713	300	578	R:635
C L	240-S	2398	685	1713	300	578	E:620
C L M B			485	1613	100	478	150 510

※内はシリーズ品番のD・A・G  
●内はガス器具のG・R・E がそれぞれはります。

※ガス器具 G:グリル R:レンジ E:電子コンベック

※ガス配管位置は、右表のG寸法をご参照ください。

### 【各部寸法(mm)】

※シンク深さ=200mmです。

■L型

品番	水栓位置					ガス配管	
	A	B <sub>1</sub>	B <sub>2</sub>	C	D	E	F
C W L D	833	1865	500	1243			
C L	270-2(1)	2698	980	1718	545	1283	1125
C L M B			985	1713	640	1368	
C W J D			683	1865	350	1243	
C L	255-2(1)	2548	830	1718	395	1283	900
C L M B			835	1713	490	1368	
C W J D			533	1865	200	1243	
C L	240-2(1)	2398	680	1718	245	1283	825
C L M B			685	1713	340	1368	
C W J D			630	1618	195	1183	
C L	225-2(1)	2248	685	1563	340	1218	750
C L M B			535	1563	190	1218	510
C L	210-2(1)	2098	655	1443	310	1098	710

■I型

品番	水栓位置					ガス配管	
	A	B <sub>1</sub>	B <sub>2</sub>	C	D	E	F
C W L D	883	2714	550	892			
C L	360-M	3597	1030	2567	595	932	G:1100 R:1085 E:1070
C L M B			883	2564	550	892	
C W J D			683	2615	350	943	
C L	345-M	3447	1030	2417	595	932	450 1200
C L M B			830	2468	395	983	G:950
C W J D			683	2465	350	793	R:935
C L	330-M	3298	830	2318	395	833	E:920
C L M B			533	2465	200	793	
C W J D			680	2318	245	833	
C L	300-M	2998	680	2318	245	833	450 825
C L M B			533	2315	200	793	
C W J D			533	2315	200	793	
C L	285-M	2848	680	2168	245	833	G:800
C L M B			583	2115	250	593	R:785
C W J D			730	1968	295	633	E:770
C L	270-M	2698	735	1963	390	718	
C L M B			583	1965	250	593	G:650 R:635 E:620
C W J D			730	1818	295	633	150 900
C L	255-M	2548	685	1863	340	618	300 825
C L M B			655	1743	220	558	G:650 R:635 E:620
C W J D			685	1713	340	618	R:635
C L	240-M	2398	685	1713	340	618	E:620
C L M B			485	1613	140	518	150 510

※内はシリーズ品番のD・A・G  
●内はガス器具のG・R・E がそれぞれはります。

※ガス器具 G:グリル R:レンジ E:電子コンベック

※ガス配管位置は、右表のG寸法をご参照ください。

### ニューシステムーC型各種寸法図

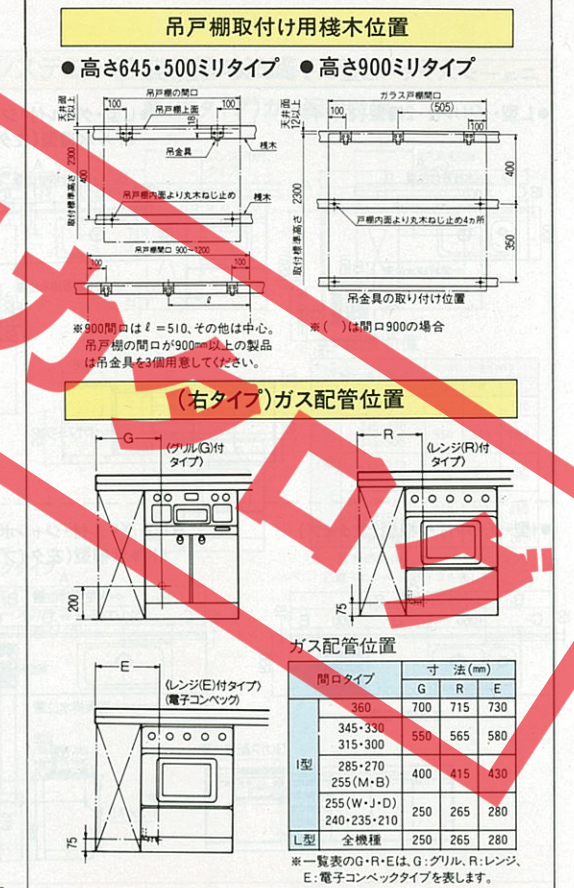

### ワンレバー混合水栓の配管参考図

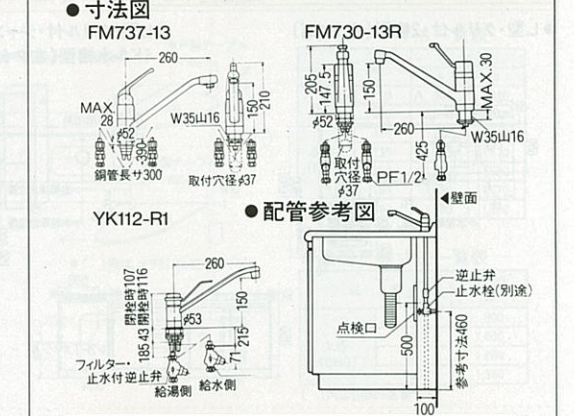

### 食器乾燥機付流し台コンセント位置図

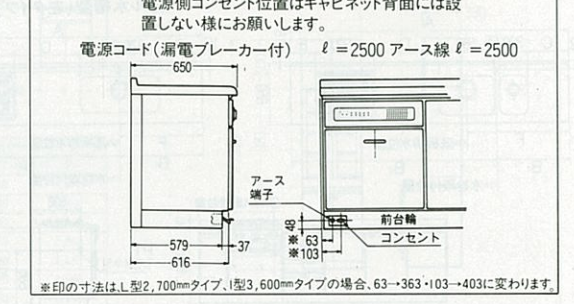

# 寸法図

## システムキッチン

### ニューシステムーB型ステンレス一枚トップ

#### ●L型・グリル付・2槽型(左タイプ)

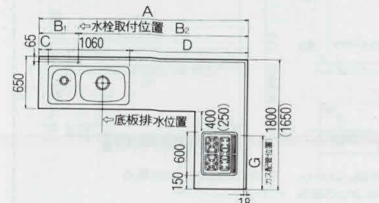

#### ●L型・グリル付・ジャンボ水槽型/ミドル水槽型(左タイプ)

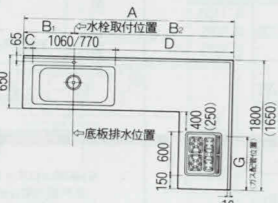

#### ●L型・レンジ付・2槽型(左タイプ)

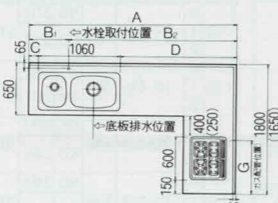

#### ●L型・レンジ付・ジャンボ水槽型/ミドル水槽型(左タイプ)

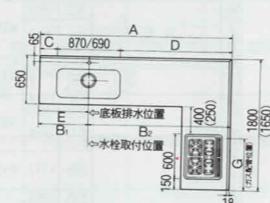

< >寸法は、(E)電子コンベックタイプのガス配管位置です。

#### ●I型・グリル付・2槽型(左タイプ)

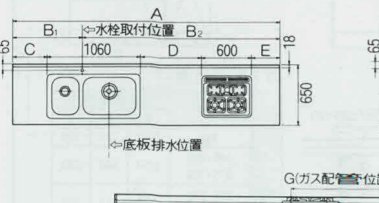

#### ●I型・グリル付・ジャンボ水槽型/ミドル水槽型(左タイプ)

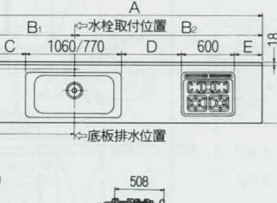

#### ●I型・レンジ付・2槽型(左タイプ)

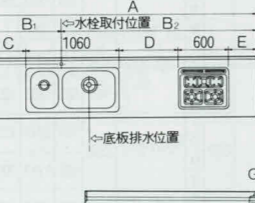

#### ●I型・レンジ付・ジャンボ水槽型/ミドル水槽型(左タイプ)

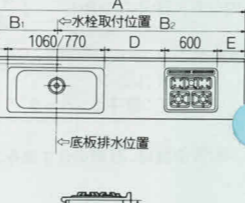

< >寸法は、(E)電子コンベックタイプのガス配管位置です。

### ニューシステムーB型人工大理石一枚トップ

#### ●L型・グリル付・2槽型(左タイプ)

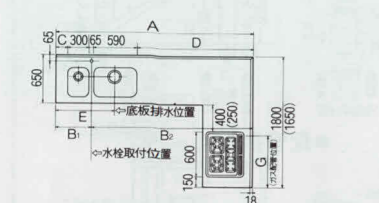

#### ●L型・グリル付・ジャンボ水槽型/ミドル水槽型(左タイプ)

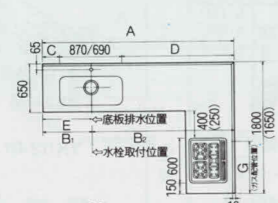

#### ●L型・レンジ付・2槽型(左タイプ)

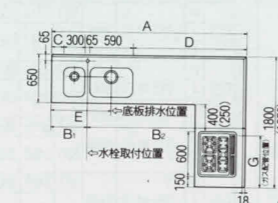

#### ●L型・レンジ付・ジャンボ水槽型/ミドル水槽型(左タイプ)

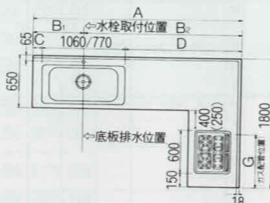

< >寸法は、(E)電子コンベックタイプのガス配管位置です。

#### ●I型・グリル付・2槽型(左タイプ)

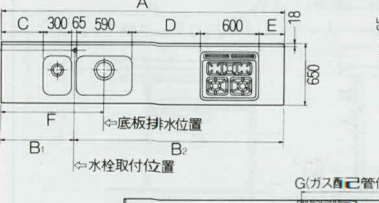

#### ●I型・グリル付・ジャンボ水槽型/ミドル水槽型(左タイプ)

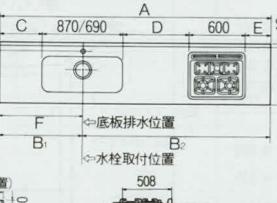

#### ●I型・レンジ付・2槽型(左タイプ)

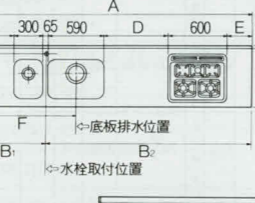

#### ●I型・レンジ付・ジャンボ水槽型/ミドル水槽型(左タイプ)

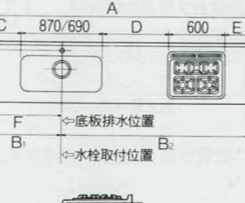

< >寸法は、(E)電子コンベックタイプのガス配管位置です。

### U型・IN型・AN型・FN型・PN型・LN型排水口位置図

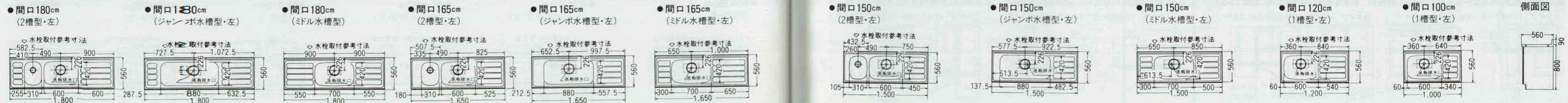

品番	水栓取付位置					ガス配管	
	A	B <sub>1</sub>	B <sub>2</sub>	C	D	E	G
B W	835	1863	450	1188	1160		
B L	2698	980	1718	600	1328	980	
B M	985	1713	640	1368	985		
B W	685	1863	300	1188	1010		G: 650
B L	2548	830	1718	300	1328	830	
B M	835	1713	450	1328	835		R: 635
B W	535	1863	150	1188	860		E: 620
B L	2398	680	1718	150	1328	680	
B M	685	1713	300	1328	685		
B W	630	1618	100	1088	630		
B L	2248	685	1563	300	1178	685	
B M	2098	535	1563	150	1178	535	

品番	水栓取付位置					ガス配管	
	A	B <sub>1</sub>	B <sub>2</sub>	C	D	E	F
B W	885	2712	500	837	600	1210	G: 1100
B L	3597	1030	2567	500	837	450	R: 1085
B M	1030	2567	500	837	450	1030	E: 1070
B W	885	2562	500	837	450	1210	G: 950
B L	3447	1030	2417	500	837	450	R: 935
B M	1030	2417	500	837	450	1010	E: 920
B W	685	2613	300	888	450	1010	G: 950
B L	3298	830	2468	300	888	450	R: 935
B M	830	2468	300	888	450	830	E: 920
B W	685	2463	300	738	450	830	G: 950
B L	3148	830	2318	300	738	450	R: 935
B M	830	2318	300	738	450	830	E: 920
B W	535	2463	150	738	450	860	G: 650
B L	2998	535	2463	150	738	450	R: 635
B M	680	2318	150	738	450	680	E: 620
B W	535	2313	150	738	300	860	G: 800
B L	2848	680	2168	150	738	300	R: 785
B M	2168	680	2168	150	738	300	E: 770
B W	585	2113	200	538	300	730	G: 650
B L	2698	730	1968	200	538	150	R: 635
B M	1968	730	1968	200	538	150	E: 620
B W	585	1963	200	538	150	730	G: 650
B L	2548	730	1818	200	538	150	R: 635
B M	1818	730	1818	200	538	150	E: 620
B W	685	1863	300	578	300	685	G: 650
B L	2398	655	1743	125	463	150	R: 635
B M	1743	655	1743	125	463	150	E: 620
B W	685	1593	270	458	150	655	G: 620
B L	2248	685	1593	270	458	150	R: 620
B M	1593	685	1593	270	458	150	E: 620

※シンク深さ=200mmです。  
 ※内はシリーズ品番のA・T・N  
 ※内はガス器具のG・R・E  
 ※ガス器具 G: グリル R: レンジ E: 電子コンベック  
 ※ガス配管位置は、上表のG寸法をご参照ください。

### ニューシステムーB型各種寸法図

#### ■基本モジュール

#### ■(右タイプ)ガス配管位置

#### ■ガス器具配管位置図

●ジャンボグリルタイプ ●電子コンベックタイプ

※電子コンベックタイプは、後壁取り出し配管スペースの許容高さか90mmですのでご注意ください。

※レンジタイプは左記図面一覧をご参照ください。

#### ガス配管位置

開口タイプ	寸法(mm)
	G R E
360	700 715 730
345・330	550 565 580
315・300	400 415 430
285・270	280 265 280
255(M・B)	250 265 280
240・235・210	250 265 280

※一覧表のG・R・Eは、G(グリル)、R(レンジ)、E(電子コンベックタイプ)を表します。

### システムダイニング寸法図

#### ■単品寸法図

#### ■カウンター寸法一覧表

品番	寸法(mm)	
	A	B
90	900	920
105	1,050	1,070
120	1,200	1,220
135	1,350	1,370
150	1,500	1,520
165	1,650	1,670
180	1,800	1,820

( )内はB型の品番です。

#### ■食器戸棚寸法一覧表

品番	寸法(mm)	
	A	C
90	900	900
105	1,050	1,050
120	1,200	1,200
135	1,350	1,350

( )内はB型の品番です。

#### ■ダイニングカウンター寸法一覧表

品番	寸法(mm)		
	D	E	F
140	750	1,430	1,810
155	900	1,580	1,960
170	1,050	1,730	2,110
185	1,200	1,880	2,260
200	1,350	2,030	2,410
215	1,500	2,180	2,560
230	1,650	2,330	2,710

# 寸法図

## レンジフードファン

### レンジフードファン排気口位置図

- VB-60・75 ●VC-60

<>寸法はVC-60です。( )寸法はVB-75です。

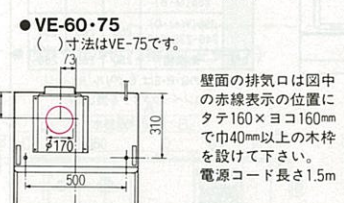
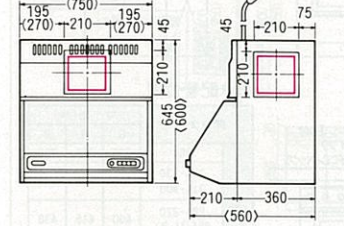
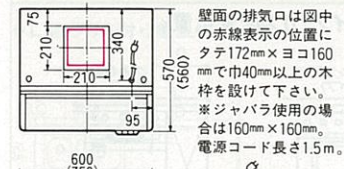

- VS-60

電源コードの長さ1.5m

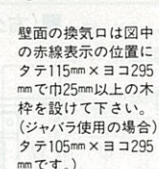

- VT-60

電源コードの長さ1.5m

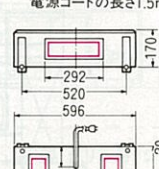

- VP-60

電源コードの長さ1.6m

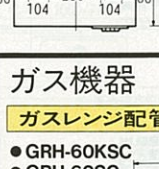

- VF-60

電源コードの長さ1.6m

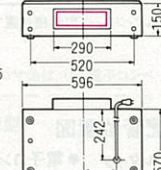

## キッチンフード/換気扇

- VD-60

電源コードの長さ1.5m

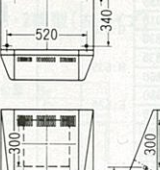

- VD-60F・60P ●VD-75P

( )寸法はVD-75Pです。コード取出口(VD-60F・VD-60Pのみ)

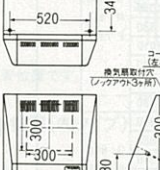

## 換気扇

- VK-25P

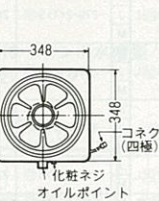

## 洗面ユニット

### 洗面ユニット 配管及び吊戸棚・鏡取付位置図

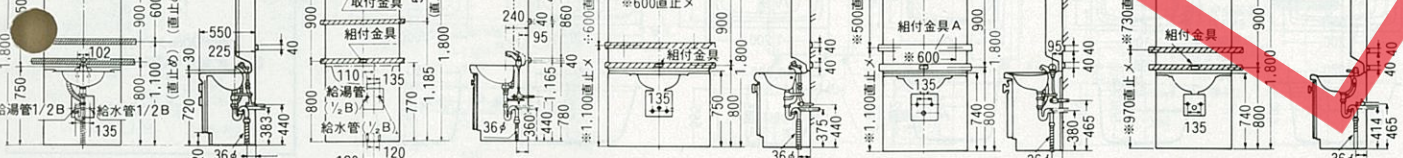
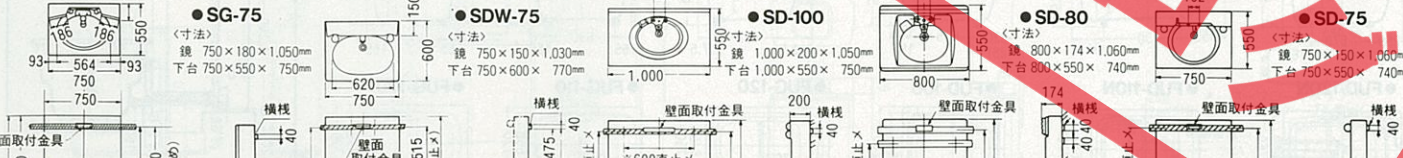
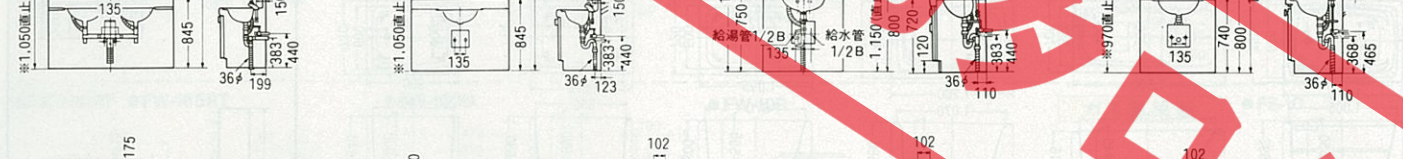

## ガス機器

### ガスレンジ配管位置図

- GRH-60KSC ●GRH-60SC ●GRH-70SC

<>寸法はGRH-70SCです。

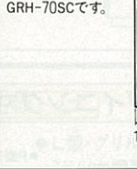

- GRS-60C

電源コードの長さ1.5m

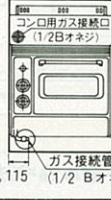

- GRC-60

電源コードの長さ1.5m



### ガスキャビネット配管位置図

- 3口コンロタイプ

\*各シリーズ共通

\*2口コンロ(グリル)タイプも共通です。

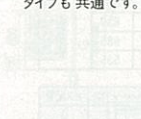

### VE-60・75排気方法

排気方向	排気方法	必要部品
上排気	丸ダクト 150φ	①VE丸ダクト金具(U) ②スライラダクトAL150(φ:553) *φ:550以上の場合アルミスライラダクト150φ(別途)が必要です。
左・右排気	丸ダクト 150φ	①VE丸ダクト金具 ②スライラダクトAL150(φ:553) *φ:550以上の場合アルミスライラダクト150φ(別途)が必要です。
後排気	丸ダクト 150φ	①VE丸ダクト金具 ②スライラダクトAL150(φ:553) *φ:550以上の場合アルミスライラダクト150φ(別途)が必要です。

\*必要に応じてヴェーザーカバー(W-5)、防火ダンパー(B-5)、VE横基板をご利用ください。

## 浴槽

### ホーローシステムバス

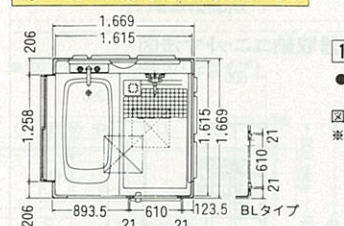

- 16タイプ ●UEK(M)-16A(B)

図はホーローパネルタイプ。  
※( )内の寸法はMタイプ。  
<>内の寸法はステンネルタイプ。

- 12タイプ ●UEK(M)-12A(B)

図はホーローパネルタイプ。  
※( )内の寸法はMタイプ。  
<>内の寸法はステンネルタイプ。

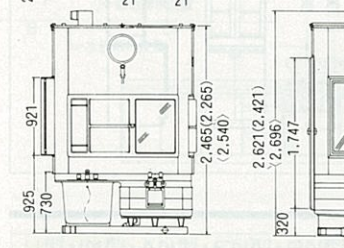

- 11タイプ ●USM-11A(B)

### 浴槽位置のバリエーション<16・12(A・B)>

排水は矢印方向で4方向に設置できます。

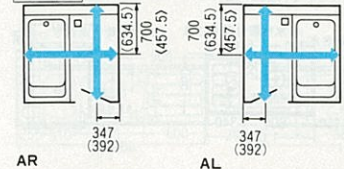

### 浴槽位置のバリエーション<11(A・B)>

排水は矢印方向で4方向に設置できます。

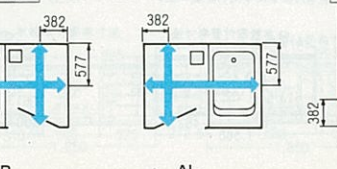

\*図は16タイプです。( )内寸法は12タイプ、<>内寸法は12分割型タイプです。

16タイプ、12タイプともパネル・排水トラップ・湯水混合栓に寒冷地仕様を採用したシステムバスを用意しておりますので弊社までお問い合わせください。

\*11Pタイプについては設計用資料集をご参照ください。

\*システムバスに関する詳細図は、別途設計用資料集をご参照ください。

### 洗面ユニット別部品品

- F管アダプター(内ラップ)(壁面排水用) ¥300

●止水栓は、お買い上げの販売店、または施工店でお求めください。

●ホーロー洗面ユニットの鏡は15Aの電気配線が必要です。

### タカラホーロー洗面ユニットのお求めに際して

- 止水栓は、お買い上げの販売店、または施工店でお求めください。

●ホーロー洗面ユニットの鏡は15Aの電気配線が必要です。

寸法図

浴槽

鋳物ホーロー風呂

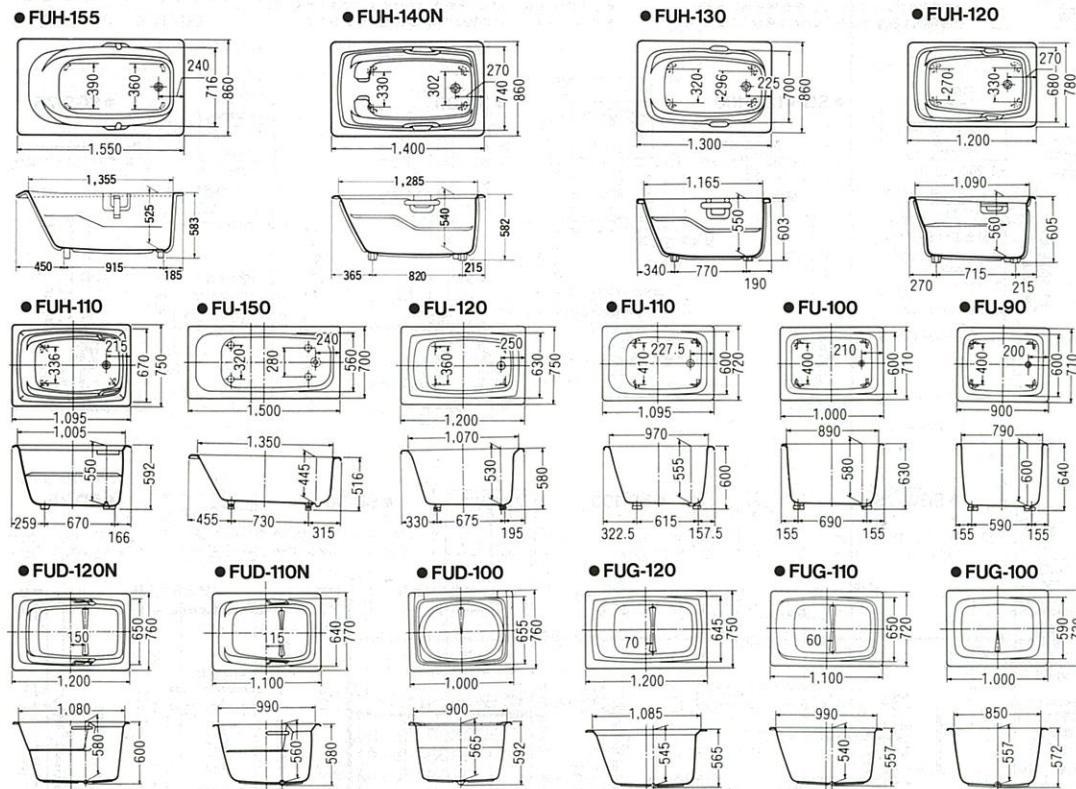

気泡風呂

FUB-1403H  
FUB-1203H

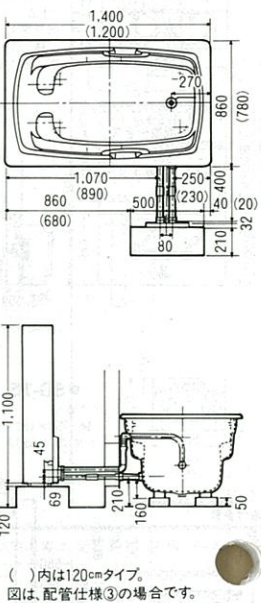

( )内は120cmタイプ。  
図は、配管仕様③の場合です。

給湯機器

電気温水器

EM-370S EM-470S

( )寸法はEM-470Sです。

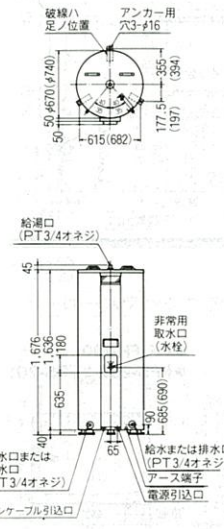

電気温水器 標準配管図 (減圧弁方式)

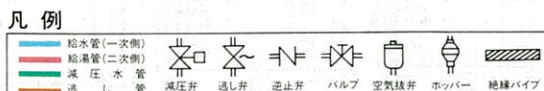
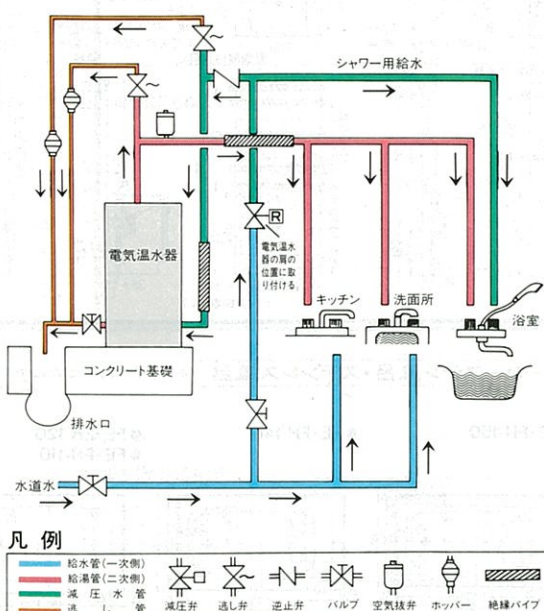

電気温水器仕様表

料 金 制 度	通電制御型		節電型		小容量・丸型		小容量・角型	
	EM-370S	EM-470S	ED-370ES	ED-470ES	ED-150S	ED-200S	ED-150KS	ED-200KS
深夜電力	通電制御型 単相200V 50/60Hz		節電型 従来深夜電力(8H) 単相200V 50/60Hz		小容量・丸型 従来深夜(8H)・第2深夜(5H) 単相200V 50/60Hz		小容量・角型 単相200V 50/60Hz	
定格電圧	4.4kW	5.4kW	4.4kW	5.4kW	2.0kW	2.4kW	2.0kW	2.4kW
消費電力	22A	27A	22A	27A	10A	12A	10A	12A
定格電流	単相100V 50/60Hz		約2W		単相200V 50/60Hz		単相200V 50/60Hz	
深夜電力	マイコン用電源		約2W		3.0kW	3.4kW	3.0kW	3.4kW
消費電力	最高(88℃)・75℃・65℃・55℃・切		約85℃・65℃		約85℃		約85℃	
沸き上がり湯温	88℃~55℃の範囲で沸き上げ		88℃~55℃の範囲で沸き上げ		88℃~55℃の範囲で沸き上げ		88℃~55℃の範囲で沸き上げ	
自動運転	1~9日		1~9日		1~9日		1~9日	
「切」設定日数	減圧弁方式又はシステム方式		減圧弁方式又はシステム方式		減圧弁方式又はシステム方式		減圧弁方式又はシステム方式	
接続口径	20A(3/4B)		20A(3/4B)		20A(3/4B)		20A(3/4B)	
重量(満水時)	約60kg(430kg)	約70kg(540kg)	約60kg(430kg)	約70kg(540kg)	約35kg(185kg)	約40kg(240kg)	約38kg(188kg)	約45kg(245kg)
付属品	リモコン		リモコン		リモコン		リモコン	
別売品	リモコンケーブル 5m、10m、15m		リモコンケーブル 5m、10m、15m		リモコンケーブル 5m、10m、15m		リモコンケーブル 5m、10m、15m	

\*通電制御型以外には100V電工事が不要です。

石油給湯機

FY-5

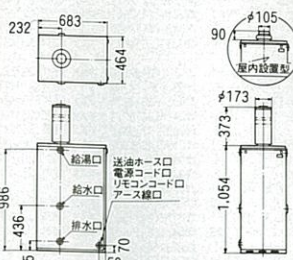

FW-160RT FW-165RT

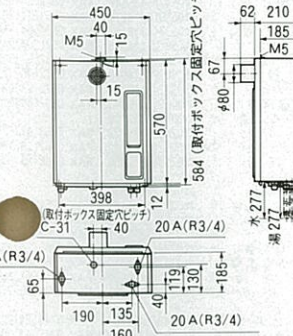

石油風呂釜

FT-1

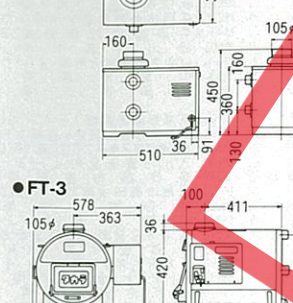

FT-3

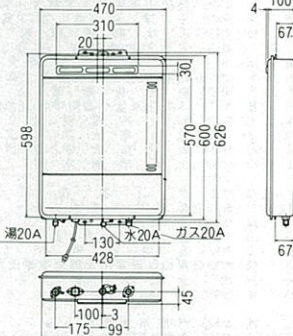

FW-160U

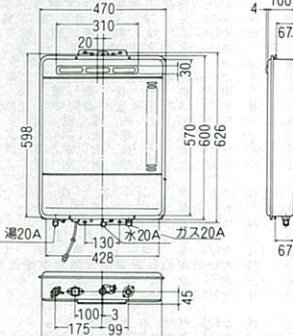

ガス給湯器

FW-160AFN FW-160FN



FW-160R FW-165R



ガス風呂釜

FS-10

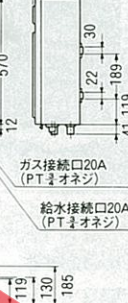

FS-9S

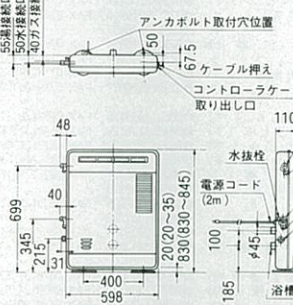

FS-5N

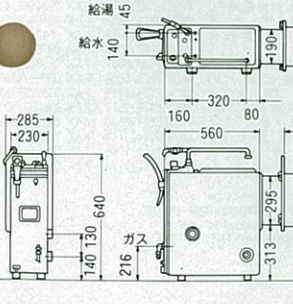

FS-8N FS-7N

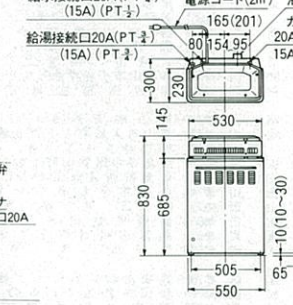

FS-4

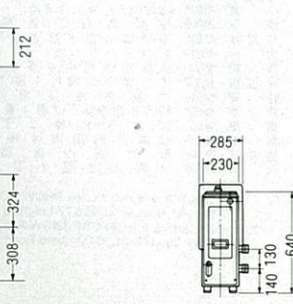

FS-6N

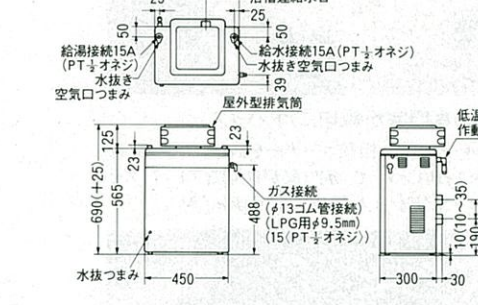

FS-2N

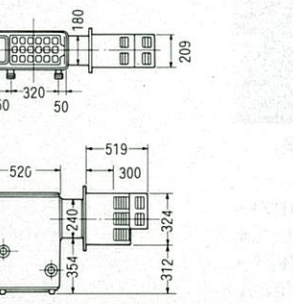

ガス給湯器・風呂釜仕様能力表

品 種	標準ガス消費量				接続口径				貯湯量	電源	消費電力	灯油消費量	
	シャワー・給湯		風呂		給 水		給 湯						
ガ ス 風 呂 釜	FS-10	30,200	2.52	12,000	1.00	20A(PT)	15A(PT)	20A(PT)	20A(PT)	45	100	125/145	
	FS-9S	30,500	2.54	10,000	0.83	20A(PT)	20A(PT)	20A(PT)	20A(PT)	45	100	90/87	
	FS-8N	24,000	2.00	11,000	0.92	20A(PT)	15A(PT)	20A(PT)	20A(PT)	45	100	40	
	FS-7N	19,500	1.63	11,000	0.92	20A(PT)	15A(PT)	15A(PT)	15A(PT)	45	100	39	
	FS-6N	12,000	1.01	12,000	0.88	13mmφ	9.5mmφ	15A(PT)	15A(PT)	45	100	39	
	FS-5N	12,400	1.03	8,400	0.70	13mmφ(15A)	9.5mmφ(15A)	15A(PF)	15A(PF)	45	100	39	
	FS-4			11,000	0.83	13mmφ(15A)	9.5mmφ(15A)	15A(PF)	15A(PF)	45	100	39	
	FS-2N			12,000	1.00	13mmφ	9.5mmφ			45	100	39	
	石 油 給 湯 機	FT-3			19,800kcal/h					45	100	47/44	2.4
		FT-1			18,100kcal/h					45	100	51	2.2
ガ ス 給 湯 機		FW-160AFN・160FN	30,000	2.51	10,000	0.80	20A(PT)	20A(PT)	20A(PT)	20A(PT)	100	170/185	
		FW-160R・165R	30,500	2.54			20A(PT)	20A(PT)	20A(PT)	20A(PT)	100	54/57	
		FW-160U	30,000	2.50			20A(PT)	15A(PT)	20A(PT)	20A(PT)	100	66	
湯 石 油	FW-10R	19,000	1.55			15A(PT)	15A(PT)	15A(PT)	15A(PT)	100	66/65		
	FY-31・32	(給湯)31,000kcal/h(風呂釜)12,000kcal/h				20A(PT)	20A(PT)	20A(PT)	20A(PT)	12	100	165/215	4.2
	FY-41・42	(出力)31,000kcal/h				20A(PT)	20A(PT)	20A(PT)	20A(PT)	13	100	85/100	4.2
FY-5	(出力)32,000kcal/h				20A(PT)	20A(PT)	20A(PF)	20A(PF)	53	100	85/100	4.2	

\*FW-160AFN・160FN・FY-31・32の消費電力は給湯+風呂釜使用です。\*FW-160Uの接続口径は、都市ガス12A・13Aの場合、15A(PT)です。



# タカラのショールーム

見て触れて…ホーローの良さのすべてがご体験いただけます。



タカラのショールームは全国に約100ヶ所。

ホーロー住宅設備機器のすぐれた特性を多くの方々に知っていただくため、タカラでは、全国約100ヶ所に及ぶショールームを設置しております。最新のショールームで、ホーローの良さをご自身の目で確かめください。



住まいの専門家が親切にアドバイス

ショールームでは、相談コーナーを設け、新築・増改築の水まわりについて、専門家が適切なアドバイスをさせていただきます。お気軽にご相談ください。



コンピュータでお望みのキッチンをご提案。

コンピュータプランニングTOPシステム。

ショールームには、コンピュータ作図のTOP(トップ)システムを設置。お客さまのご希望に応じて、オリジナルプランを作成。平面図・展開図・立体パースから見積りまで、その場でご提案させていただきます。

## タカラスタンダード株式会社

北海道営業所	札幌第1	旭川	網走	釧路	帯広	青森	秋田	仙台	北関東	東関東	東京	横浜	新潟	長野	静岡	名古屋	京都	大阪	神戸	和歌山	米子	岡山	広島	四国	福岡	鹿児島	沖縄												
536	003	070	040	080	090	031	010	344	281	107	220	950-21	430	380	461	921	577	651	640	683	700	730	770	816	890	901-21													
962-1531	862-6111	76-1121	62-4655	386-2001	37-7311	404-2511	314-1621	260-5141	28-9118	54-5575	722-0361	343-2255	746-6811	251-2821	33-0631	278-1621	431-5864	51-1166	76-7270	962-1531	862-6111	76-1121	62-4655	386-2001	37-7311	404-2511	314-1621	260-5141	28-9118	54-5575	722-0361	343-2255	746-6811	251-2821	33-0631	278-1621	431-5864	51-1166	76-7270

営業所・出張所・分室	旭川	山形	盛岡	宇都宮	前橋	駒橋	水戸	甲府	長岡	松本	浜松	富山	岐阜	福井	福知山	奈良	姫路	鳥取	松山	徳島	北九州	大分	佐世保	鹿児島	宮崎
0118	0138	0452	0452	0452	0452	0452	0452	0452	0452	0452	0452	0452	0452	0452	0452	0452	0452	0452	0452	0452	0452	0452	0452	0452	0452
45-2199	45-2199	45-2199	45-2199	45-2199	45-2199	45-2199	45-2199	45-2199	45-2199	45-2199	45-2199	45-2199	45-2199	45-2199	45-2199	45-2199	45-2199	45-2199	45-2199	45-2199	45-2199	45-2199	45-2199	45-2199	45-2199

北海道・東北地区	札幌第1	旭川	網走	釧路	帯広	青森	秋田	仙台	北関東	東関東	東京	横浜	新潟	長野	静岡	名古屋	京都	大阪	神戸	和歌山	米子	岡山	広島	四国	福岡	鹿児島	沖縄												
003	070	040	080	090	031	010	344	281	107	220	950-21	430	380	461	921	577	651	640	683	700	730	770	816	890	901-21														
962-1531	862-6111	76-1121	62-4655	386-2001	37-7311	404-2511	314-1621	260-5141	28-9118	54-5575	722-0361	343-2255	746-6811	251-2821	33-0631	278-1621	431-5864	51-1166	76-7270	962-1531	862-6111	76-1121	62-4655	386-2001	37-7311	404-2511	314-1621	260-5141	28-9118	54-5575	722-0361	343-2255	746-6811	251-2821	33-0631	278-1621	431-5864	51-1166	76-7270

\*印刷時より商品とは多少異なります。タカラショールームでお確かめください。  
【注】このカタログ中の価格、寸法、仕様は部分的に変更する場合がありますのであらかじめご了承ください。