

ホーローが結ぶ暮らしのスペース

ホーローシステムライフ

INDEX

ホーローシステムキッチン
木製システムキッチン
P1~P13

ホーローキッチンセット
木製キッチンセット
P14~P27

台所関連機器
P28~P29

ホーロー洗面ユニット
P30~P32

ホーローステンシステムバス
P33~P37

ホーローステン風呂
鋳物ホーロー風呂
気泡風呂
P38~P39

給湯機器
P40~P41

寸法図
P42~P45



●ホーロー扉、ホーローキャビネット。その特徴は…。

水まわりに最適な素材、ホーロー。そのホーローのよさを生かしたのが、ホーローシステムキッチン〈ニューシステムー〉C型です。

ホーローだから……

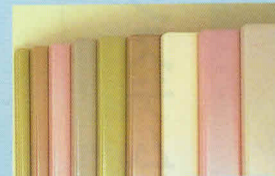

美しいカラーバリエーション。
美しい光沢と鮮やかなカラーを調和させ、独自のホーローカラーを実現しました。

ホーローだから……



強さも抜群。
お鍋や食器類が当たっても傷つきません。その上、火や油などの熱にも強さを発揮します。

ホーローだから……



変色・変質の心配がありません。
酸やアルカリに強いのもホーローの特徴。洗剤や調味料がついても安心です。

ホーローだから……



いつも清潔。
表面がガラス質だから、臭いや汚れが付着しにくく、いつまでも清潔さを保てます。

ホーローだから……



お手入れはカンタン。
サッとひと拭きするだけで汚れが落ち、輝きが甦ります。

隅々までホーロー仕上げ！



キャビネット内部、扉も、全てホーローで仕上げました。見えなくても美しく清潔に保てるタカラならではの親切設計です。

ニューシステムー・CD型A シャモアイボリー

調理する、食事する、そして語らう。人と人が集うキッチンには、キッチンとしての機能性はもちろん、気持ちの和む雰囲気も大切です。ニューシステムーは、ホーローのタカラが長年のシステムキッチンづくりで培ったノウハウを満載、使いやすく美しい、しかもグレード感たっぷりのくつろぎを演出します。

間口270cm(ミドル水槽・ジャンボグリル付コンロ・食器洗い機付)

I型16点セット価格 ¥1,676,500

※詳細は別途専用カタログを用意しております。
詳しくは弊社・支社・支店・営業所へお問い合わせください。

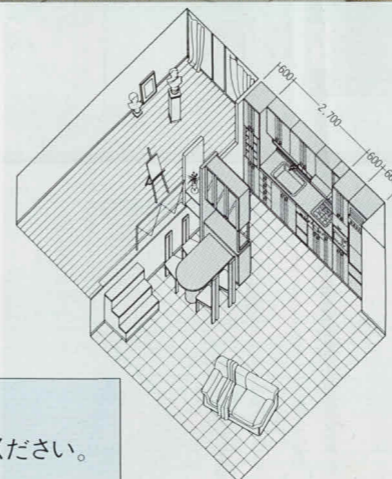

構成機種

- 〈ベースキャビネット〉 CDK-270SGAL
- 〈吊戸棚〉 TH-90DA, TH-90DA, TH-30DAR, TZC-66A
- 〈レンジフードファン〉 VE-60
- 〈冷凍冷蔵庫〉 ER-370R
- 〈電子レンジユニット〉 TAC-60DA
- 〈トールユニット〉 TYC-60DA
- 〈ダイニングユニット〉 DUC-120DA, DUG-120CA, DUG-SN, DUF-140UW, DUF-LW
- 〈システムラック〉 SRM-120, SRS-60

※上記価格は、水栓(FM737-13)付タイプの価格表示です。
水栓無タイプの場合のセット価格は¥1,656,500になります。

ビルドインタイプの食器洗い機(乾燥機能付)

新発売



汚れた食器を一度に洗って、いっきに乾燥。そして乾燥後はそのまま収納庫としても使えます。

SYSTEM KITCHEN

ホーローシステムキッチン

ホーローならではの透明感のある美しさ。
シックなブラックから、キュートなピンク。色のハーモニーが聞こえます。

NEW SYSTEMY

C型



ニューシステムー・CD型J コスモブラック

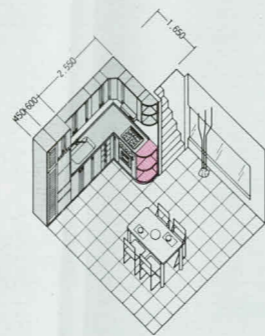

※商品の写真は弊社取扱商品ではありませんのでご注意ください

間口255cm (ジャンボ水槽・ジャンボグリル付レンジ)

L型12点セット価格 ¥1,358,000

構成機種

- <ベースキャビネット> CDLJ-255-1MRJL (人工大理石トップ)
- <吊戸棚> TH-120DJ, TH-45DJL, TH-30DJR, THC-60DJR, TH-30DJL, TH-15DKJR, TZC-60DJ, エンド吊戸30
- <レンジフードファン> VE-60
- <冷凍冷蔵庫> ER-310N2L
- <トールユニット> TUN-45CBL

※上記価格は、水栓(YK112-R1)付タイプの価格表示です。水栓無タイプの場合のセット価格は¥1,327,000になります。

※詳細は別途専用カタログを用意しております。詳しくは弊社・支社・支店・営業所へお問い合わせください。



ニューシステムー・CD型G ミスティグレイ



間口270cm (ダブル水槽・ジャンボグリル付コンロ)

I型11点セット価格 ¥1,156,000

構成機種

- <ベースキャビネット> CDW-270SGGL
- <吊戸棚> TH-120DG, TH-60DG, TH-30DGR, TZC-60DG
- <レンジフードファン> VE-60
- <冷凍冷蔵庫> ER-310N2R
- <電子レンジユニット> TAC-60DG
- <トールユニット> TYC-60DG
- <システムラック> SRM-120, SRS-60

※上記価格は、水栓(FM737-13)付タイプの価格表示です。水栓無タイプの場合のセット価格は¥1,136,000になります。

ニューシステムー・CD型F アポカドグリーン

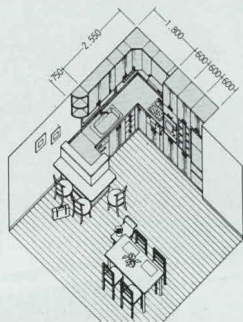

間口255cm (ジャンボ水槽・ジャンボグリル付コンロ・食器乾燥機付)

L型15点セット価格 ¥1,473,500

構成機種

- <ベースキャビネット> CDLD-255-2SGFL
- <スぺーサーキャビネット> CDLB-105L
- <吊戸棚> TH-120DF, TH-45DFL, TH-30DFR, THC-60DFR, TH-45DFL, TH-15DFR, TZC-60DF, エンド吊戸30
- <レンジフードファン> VE-60
- <冷凍冷蔵庫> ER-310N2R
- <電子レンジユニット> TAC-60DF
- <トールユニット> TYC-60DF
- <システムラック> SRS-60

※上記価格は、水栓(FM737-13)付タイプの価格表示です。水栓無タイプの場合のセット価格は¥1,453,500になります。

※(ニューシステムー)O型は受注生産品ですので、納期は2週間程度いただきます。地域により多少異なる場合がありますのでご了承ください。



ニューシステムー・CA型P ×ロゼピンク

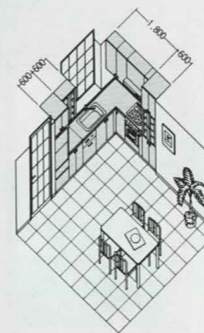

間口210cm (ミドル水槽・ジャンボグリル付レンジ・食器乾燥機付)

L型10点セット価格 ¥1,119,000

構成機種

- <ベースキャビネット> CALB-210-2SRPL
- <スぺーサーキャビネット> CAB-60P
- <吊戸棚> TGN-60P, TT-45KPL, TT-45KPR, TH-15DKPR, TZC-60AP
- <レンジフードファン> VE-75
- <冷凍冷蔵庫> ER-310N2L
- <トールユニット> TYC-60AP

※上記価格は、水栓(FM737-13)付タイプの価格表示です。水栓無タイプの場合のセット価格は¥1,099,000になります。



※印刷色ですら商品と多少異なります。タカラショールームでお確かめください。

インテリア感覚で選ぶなら、こんな個性的なカラーも…。
キッチンの表情をより多彩に演出します。



ニューシステムー・CA型B コスモブラック

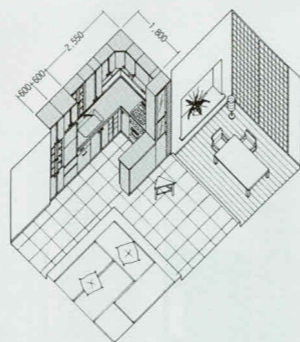

間口255cm (ジャンボ水槽・ジャンボグリル付レンジ・食器乾燥機付)
L型17点セット価格 ¥1,816,000

構成機種

- <ベースキャビネット> CALD-255-2MRBL (人工大理石トップ)
- <吊戸棚> TGN-60B, TT-45KBL, TT-30KBR, T-60KB, TC-60KBL, T-45KBL, TH-15KBR, TZC-60AB
- <レンジフードファン> VE-60
- <冷凍冷蔵庫> ER-310N2R
- <トールユニット> TYC-60AB
- <ダイニングユニット> DUC-120MAB, DUT-66CBR
- <システムラック> SRG-60, SRC-60, SRS-30

※上記価格は、水栓 (FM737-13) 付タイプの価格表示です。水栓無タイプの場合のセット価格は¥1,796,000になります。

※詳細は別途専用カタログを用意しております。詳しくは弊社・支社・支店・営業所へお問い合わせください。



ニューシステムー・CG型T アーバンオーク

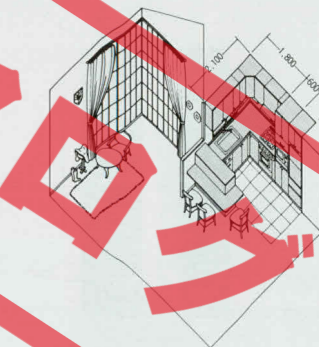

間口210cm (ミドル水栓・ジャンボグリル付レンジ・食器乾燥機付)
L型14点セット価格 ¥1,513,000

構成機種

- <ベースキャビネット> CGLB-210-2SRTL
- <吊戸棚> TH-120KTL, TH-30KTR, TH-60KTR, TH-45KTL, TH-15KTR, TZC-60GT
- <レンジフードファン> VE-60
- <冷凍冷蔵庫> ER-310N2R
- <電子レンジユニット> TAC-60GT
- <ダイニングカウンター> MUC-140GTL, MUF-180
- <システムラック> SRS-60, SRC-60

※上記価格は、水栓 (FM737-13) 付タイプの価格表示です。水栓無タイプの場合のセット価格は¥1,493,000になります。

ニューシステムー・CA型F キャニオンレッド

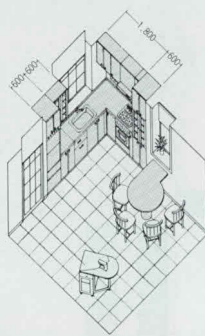

間口210cm (ミドル水栓・ジャンボグリル付レンジ・食器乾燥機付)
L型12点セット価格 ¥1,277,500

構成機種

- <ベースキャビネット> CALB-210-2SRFL
- <スぺーサーキャビネット> CAB-60F
- <吊戸棚> TGN-60R, TH-105KF, TH-15KFR, TZC-60AF
- <レンジフードファン> VE-60
- <冷凍冷蔵庫> ER-310N2L
- <トールユニット> TYC-60AF
- <ダイニングユニット> DUF-150P, DUF-LW
- <システムラック> SRS-60

※上記価格は、水栓 (FM730-13R) 付タイプの価格表示です。水栓無タイプの場合のセット価格は¥1,250,500になります。

※ニューシステムーO型は受注生産品ですので、納期は2週間程度いただきます。地域により多少異なる場合がありますのでご了承ください。



ニューシステムー・CG型U チェッカーペーージュ

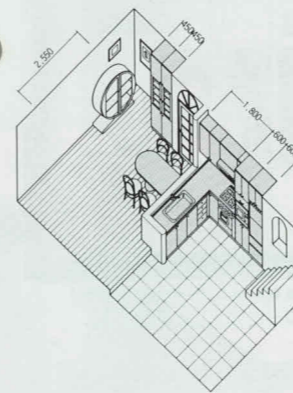

間口255cm (ジャンボ水栓・ジャンボグリル付レンジ)
L型12点セット価格 ¥1,479,500

構成機種

- <ベースキャビネット> CGLJ-255-2SRUL
- <吊戸棚> TT-45KUL, TT-45KUR, TH-15KUR, TZC-60GU
- <レンジフードファン> VE-75
- <冷凍冷蔵庫> ER-310N2R
- <電子レンジユニット> TAC-60GU
- <トールユニット> TYC-45GUL, TYC-45GUR
- <ダイニングユニット> DUF-140W, DUF-LW

※上記価格は、水栓 (FM737-13) 付タイプの価格表示です。水栓無タイプの場合のセット価格は¥1,459,500になります。



※印刷色です。商品と多少異なる場合があります。タカラショールームでお確かめください。

システムダイニング

並列ユニット(奥行40cm)



ライフスタイルに合わせて組み合わせは自由自在!

構成機種

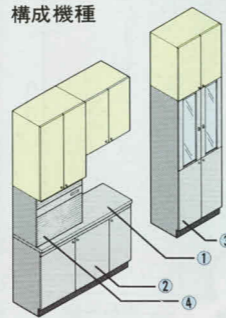

●部分、別途吊戸棚を組み合わせたものです。

①カウンター

カウンターの材質は、メラミンポストフォームと人工大理石の2タイプ。サイズは900ミリから1,800ミリの7タイプです。

②キャビネット

扉カラーは、C型全色に対応。間口サイズは、450ミリから1,350ミリの5タイプ。

③並列配列用トルユニット

薄型カップボードとして利用できます。間口サイズは600ミリと900ミリの2タイプ。※上台は、高さ645mmの吊戸棚を別途設置してください。

④家電収納庫

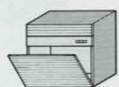

コンセントのついた電気器具収納庫。トースターやコーヒーメーカーの収納に便利です。
※KS(サンドベージュ)色のみです。

セットプラン例

基本的なセットを組み合わせてみました。もちろんセット以外にもあなたの好みで自由に組むことができます。

※セット写真は全て、GA型でメラミンポストフォーム天板を使用しています。
※セット価格は、構成機種の各価格を合計したものです。



カウンター 1,800ミリ+並列トルユニット(900ミリ)プラン
セット価格 ¥335,500



カウンター 1,500ミリ+並列トルユニット(900ミリ)プラン
セット価格 ¥222,000



カウンター 1,500ミリ+並列トルユニット(600ミリ)プラン
セット価格 ¥338,500



カウンター 1,200ミリ+並列トルユニット(600ミリ)プラン
セット価格 ¥210,000



カウンター 1,500ミリプラン
セット価格 ¥243,500



カウンター 1,200ミリプラン
セット価格 ¥92,500

ダイニングユニット



キッチン側からもダイニング側からも食器などの出し入れが行なえるダイニングユニット。U型・P型テーブルの接続で、配膳・後の片付けは一段とスムーズになります。

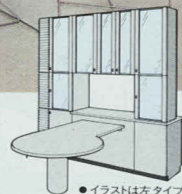

※イラストは左タイプ
※サイズバリエーションは間口1,560ミリから2,460ミリプランまで、15cmモジュールの7タイプがあります。

ダイニングカウンター



L型テーブル装備のダイニングカウンター。キッチンとダイニングの間仕切りとして、ちょっとした収納スペースとしてお使いください。

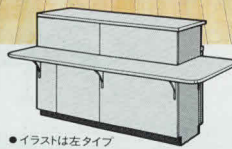

※イラストは左タイプ
※サイズバリエーションは間口1,410ミリから2,310ミリプランまで、15cmモジュールの7タイプがあります。

対面式カウンター(L型ベースキャビネット用)



■バーカウンタータイプ

少し高めのいすをセットすれば、ホームバー気分が盛り上がるバーカウンター。調理する人が座る人といっしょにつろげる設計です。

※対面式カウンターのサイズバリエーションは間口1,950ミリから2,700ミリまで6サイズがあります。



●イラストは左タイプ



■腰壁カウンタータイプ

オープン式の腰壁カウンターをU型テーブルと組み合わせると最適なダイニングとしてご利用いただけます。

※バーカウンター・腰壁カウンターとも台輪スペーサーを使用する場合はセットできません。



●イラストは右タイプ

ダウンライトパネル

カウンタートップを霧開気たっぷりに演出する照明パネル。3灯式のシンプルでデザインです。



※間口サイズは2,100ミリタイプのみです。※対面式カウンターとセットでお求めください。
※吊りワイヤーの有効寸法は1,000mmです。

エンド吊戸棚

吊戸棚と壁のコーナー部分にピッタリと納まるエンド吊戸棚。オシャレな演出が楽しめます。



SYSTEM KITCHEN

木製システムキッチン

ウッディな風合いをキッチンに。
タカラの木製システムキッチン、〈ニューシステム〉B型。



※この写真には、食器洗い機はセットされておりません。

〈ソフティシリーズ〉

ニューシステム・BS型G ランバークレー

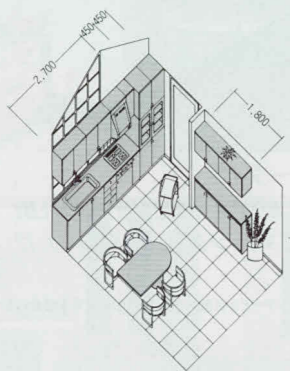

間口270cm (ジャンボ水槽・ジャンボグリル付コンロ)

I型15点セット価格 ¥875,500

構成機種

- 〈ベースキャビネット〉 BSJ-270SGGL
- 〈吊戸棚〉 TH-90BSG, TH-90BSG, TH-30BSGR, T-90BSG, T-90BSG
- 〈レンジフードファン〉 VC-60G, フードパネル60BSG
- 〈トールユニット〉 TYB-45SGL, TYB-45SGR
- 〈ダイニングユニット〉 DUF-140UM, DUF-LM
- 〈並列ユニット〉 PUカウンター180PH, PBN-90SG, PBN-90SG

※上記価格は、水栓 (FM737-13) 付タイプの価格表示です。水栓無タイプの場合のセット価格は¥855,500になります。

ニューシステム・BS型セット例

ビルトインタイプの食器洗い機 (乾燥機能付)

新発売



汚れに合わせて洗い方は4通り。
優れた洗浄力で一度に6人分が洗えます。

※〈ニューシステム〉B型は受注生産品ですので、納期は20日間程度いただきます。地域により多少異なる場合がありますのでご了承ください。

NEW SYSTEM Y

B型

5シリーズ12カラーのバリエーション。
〈ニューシステム〉B型は、ナチュラルな美しさを、
キッチンを温かく彩ります。

※詳細は別途専用カタログを用意しております。詳しくは弊社・支社・支店・営業所へお問い合わせください。



〈グランデシリーズ〉

ニューシステム・BG型B グランティブラウン

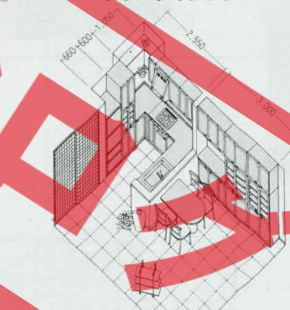

間口240cm (ジャンボ水槽・ジャンボグリル付コンロ)

L型19点セット価格 ¥1,528,500

構成機種

- 〈ベースキャビネット〉 BGLJ-240-2SGBR
- 〈スぺーサーキャビネット〉 BGLB-105BL
- 〈吊戸棚〉 TH-30BGBL, TH-45BGBR, TH-60BGB, TH-90BGB, TH-30BGBR, TH-90BGB, TH-90BGB
- 〈レンジフードファン〉 VC-60B, フードパネル60BGB
- 〈冷凍冷蔵庫〉 ER-370L
- 〈トールユニット〉 TYB-60GB
- 〈ダイニングユニット〉 DUF-140UW, DUF-LW
- 〈並列ユニット〉 PUカウンター120PH, PBN-120GB, TPB-90GB, TPB-90GB

※上記価格は、水栓 (FM737-13) 付タイプの価格表示です。水栓無タイプの場合のセット価格は¥1,508,500になります。

〈アーティスシリーズ〉

ニューシステム・BA型G グレーオーク

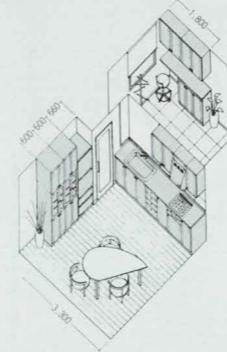

間口330cm (ジャンボ水槽・ジャンボグリル付コンロ)

I型12点セット価格 ¥1,051,500

構成機種

- 〈ベースキャビネット〉 BAJ-330SGGL
- 〈吊戸棚〉 TH-90BAG, TH-45BAGR, TH-90BAG, TH-90BAG
- 〈レンジフードファン〉 VC-60G, フードパネル60BAG
- 〈冷凍冷蔵庫〉 ER-370L
- 〈トールユニット〉 TYB-60AG, TYB-60AG
- 〈並列ユニット〉 PUカウンター180PH, PBN-105AG

※上記価格は、水栓 (FM737-13) 付タイプの価格表示です。水栓無タイプの場合のセット価格は¥1,031,500になります。



※印刷色ですら商品と多少異なります。タカラショールームでお確かめください。

SYSTEM KITCHEN

木製システムキッチン

キッチンとダイニングを機能的に、デザイン的に美しくつなぎます。
組み合わせが楽しい、システムダイニング。

NEW SYSTEMY

B型



〈クリアシリーズ〉 ニューシステムー・BC型 プレーンアイボリー

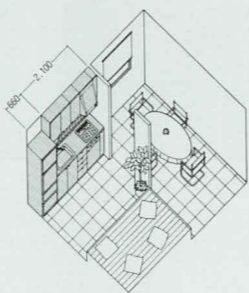

間口210cm(ミドル水栓・ジャンボグリル付コンロ)
I型7点セット価格 ¥614,000

構成機種

〈ベースキャビネット〉	BCM-210SGIL
〈吊戸棚〉	TH-90BCI, TH-45BCIR, TH-15BCIR
〈レンジフードファン〉	VC-60I, フードパネル60BCI
〈冷凍冷蔵庫〉	ER-370L

※上記価格は、水栓(FM737-13)付タイプの価格表示です。
水栓無タイプの場合のセット価格は¥594,000になります。

〈ナチュラルシリーズ〉 ニューシステムー・BN型S ソリッドホワイト

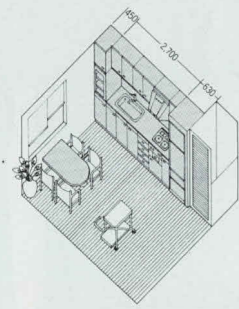

間口270cm(ジャンボ水栓・ジャンボグリル付コンロ)
I型10点セット価格 ¥777,000

構成機種

〈ベースキャビネット〉	BNJ-270SGSL
〈吊戸棚〉	TH-90BNS, TH-90BNS, TH-30BNSR
〈レンジフードファン〉	VC-60I, フードパネル60BNS
〈冷凍冷蔵庫〉	ER-370R
〈トールユニット〉	TYB-45NSL
〈ダイニングユニット〉	DUF-140UM, DUF-LM

※上記価格は、水栓(FM737-13)付タイプの価格表示です。
水栓無タイプの場合のセット価格は¥757,000になります。

※ニューシステムーB型は受注生産品ですので、納期は20日間程度いただきます。地域により多少異なる場合がありますのでご了承ください。



システムダイニング



並列ユニット (奥行40cm)

収納力を一段とアップする並列ユニット。カウンター付きですから、トースターやジュースなどを置いたり、また家事デスクとしても使えます。

構成機種

- ① カウンター
材質は、メラミンホストフォームと人工大理石の2種類。間口のサイズは、1,800mmから900mmまで、7タイプです。
- ② キャビネット
扉カラーは、B型全色に対応。間口サイズは、1,350mmから450mmまでの5タイプです。
- ③ 並列配列用トールユニット
薄型カップボードとして利用できます。間口のサイズは、600mmと900mmの2タイプです。

セットプラン例

- カウンター、キャビネット、並列配列用トールユニットの組み合わせで自由なプランが選べます。
- 奥様専用の家事デスクに。カウンター間口1,200ミリタイプ + 並列トールユニット (600ミリ)プラン
- ちょっとした収納スペースに。カウンター間口1,500ミリタイプ + 並列トールユニット (600ミリ)プラン
- インテリアに、整理整頓に。カウンター間口1,200ミリタイプ + 並列トールユニット (600ミリ)プラン

ダイニングユニット

キッチン側からでもダイニング側からでも食器などの出し入れが行なえるダイニングユニット。U型・P型テーブルの接続で、後片付けは一段とスムーズになります。

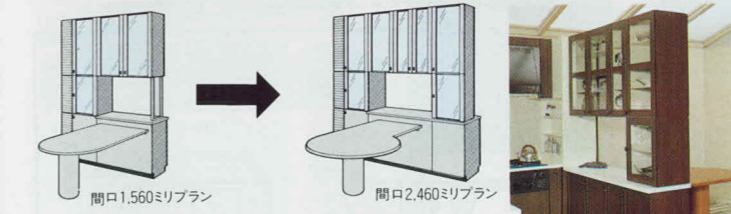

フルユニットタイプは、間口1,560ミリプランから2,460ミリプランまで、15cmきざみの7サイズバリエーション。暮らしのスペース、使い勝手に合わせて自由にお選びいただけます。

※1860ミリプランの商品は標準タイプ(納期は20日間)です。それ以外の商品はオプションタイプですので、納期は約1ヵ月いただきます。

ダイニングカウンター

L型テーブル装備のダイニングカウンター。キッチンとダイニングの間仕切りとして、ちょっとした収納スペースとしてお使いください。

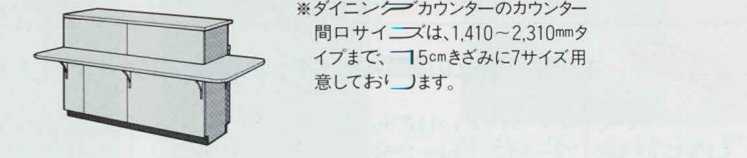

※ダイニングカウンターのカウンター間口サイズは、1,410-2,310mmタイプまで、15cmきざみに7サイズ用意しております。

※印刷色です。実際の商品と多少異なります。カラーサンプルでお確かめください。

豊富なカラー、サイズ・バリエーション。
各種機器もライフスタイルに合わせて自由を選べます。

※詳細は別途専用カタログを用意しております。詳しくは弊社、支社、支店、営業所へお問い合わせください。

ホーロー CD型 6 COLORS

●エレガントな6カラー。
扉デザインはレリーフを思わせるΔカット。光の角度によって微妙に表情が変わります。

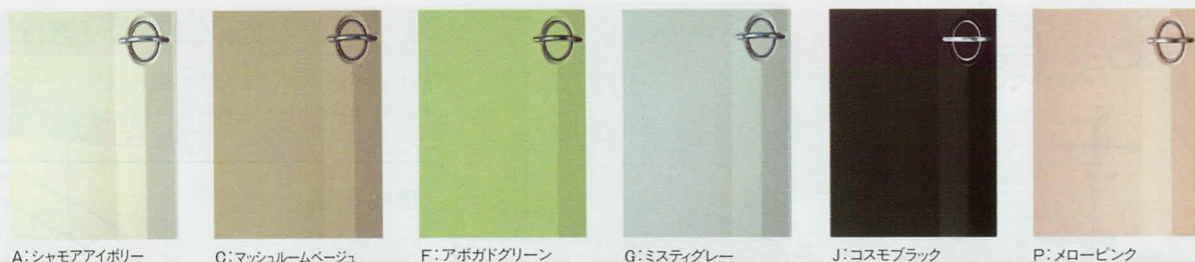

ホーロー CA型 6 COLORS

●モダンな6カラー。
シャープなライン入りも選べるCA型。把手は透明感が心地良いシンプルなデザインです。

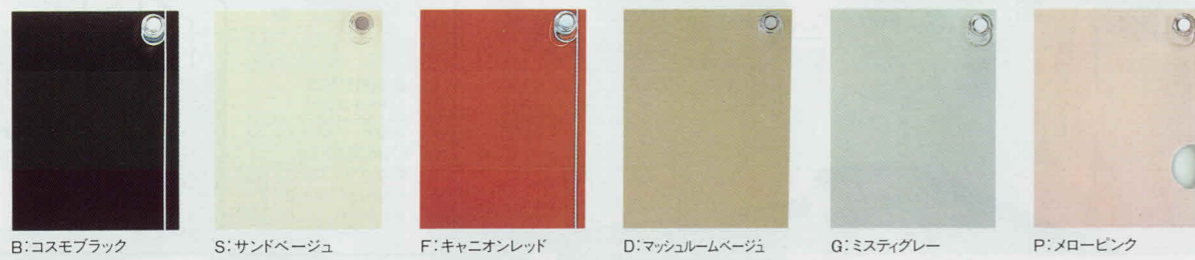

ホーロー CG型 3 COLORS

●オシャレな3カラー。
デザイン的な美しさと素晴らしい耐久性とを両立。ホーローのカラーならではの自信作です。

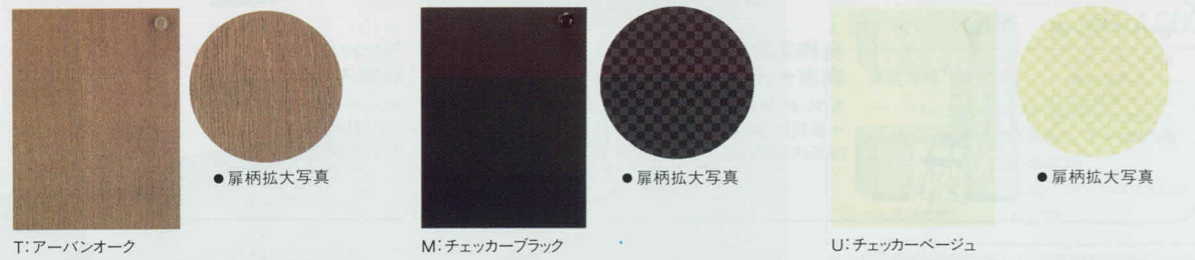

木製 B型 12 COLORS

●デザインは5タイプ、全12色。
ウッディな感覚のあふれる木製シリーズ。ソフトな色合いの無地タイプも選べます。

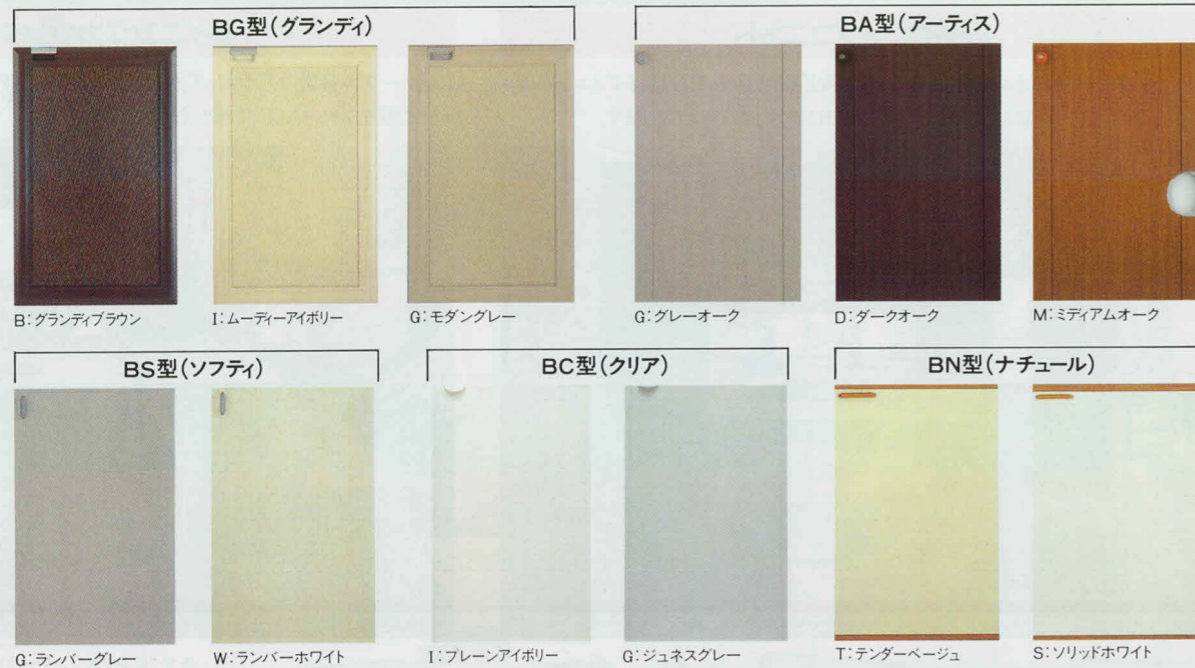

新発売

キッチンと壁との間をピタリ収める間口フリータイプ 受注生産品

ニューシステムC型のベースキャビネットと吊戸棚を、壁までピタリ、きれいにジョイントする間口フリータイプ。ステンレストップ・人工大理石トップとも、従来間口サイズを各2~14cm(1cm刻み)延長できます。ベースキャビネットと吊戸棚部分のカラーは、もちろんC型全色に対応。隙間がなくなるので、害虫の侵入やゴミ溜りを防ぎ、いつでも美しいキッチンスペースを保ちます。

●受注生産品ですので、納期は約1ヵ月いただきます。詳細は、弊社、支社、支店、営業所へお問い合わせください。(注)I型の最大間口寸法3,600mm、L型は最大間口+14cmまでです。台輪スペーサーは、セットできません。

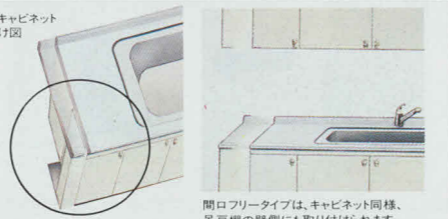

間口フリータイプは、キャビネット同様、吊戸棚の壁側にも取り付けられます。

トップの材質とサイズのバリエーション

サイズ・バリエーションはI型が1,950~3,600ミリ、L型はシンク側が1,950~2,700ミリといずれも150ミリきざみで一段と充実。奥行はゆとりの650ミリです。



※ニューシステムB型の場合、I型人工大理石トップのサイズバリエーションは、1,950mm~3,000mmまでの8サイズになります。

シンク



キッチンと壁との間をピタリ収める間口フリータイプ **新発売**
従来サイズを2~14cmの1cm刻みで延長でき、今まで、補いきれなかったキッチンと壁との空間を美しく使えます。

水栓



(標準) FM737-13



(オプション) FM730-13R

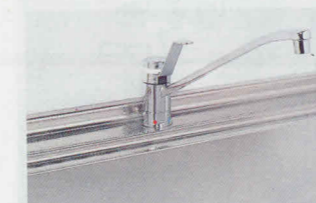

(オプション) YK112-R1

ビルトイン調理機器

<p>G: 3口コンロ・ジャンボグリル</p> <p>GCU-60</p> <table border="1"> <tr><td>コンロ</td><td>グリル</td><td>ガスレンジ</td><td>電子レンジ</td></tr> <tr><td>3口</td><td>○</td><td>—</td><td>—</td></tr> </table>	コンロ	グリル	ガスレンジ	電子レンジ	3口	○	—	—	<p>B: 4口コンロ・ジャンボグリル</p> <p>RBG-40D 新発売 スモークレスグリルタイプ</p> <table border="1"> <tr><td>コンロ</td><td>グリル</td><td>ガスレンジ</td><td>電子レンジ</td></tr> <tr><td>4口</td><td>○</td><td>—</td><td>—</td></tr> </table>	コンロ	グリル	ガスレンジ	電子レンジ	4口	○	—	—	<p>H: 電気クッキングヒーター</p> <p>HT-D4455M 200V電源使用</p> <table border="1"> <tr><td>コンロ</td><td>グリル</td><td>ガスレンジ</td><td>電子レンジ</td></tr> <tr><td>3口</td><td>○</td><td>—</td><td>—</td></tr> </table>	コンロ	グリル	ガスレンジ	電子レンジ	3口	○	—	—
コンロ	グリル	ガスレンジ	電子レンジ																							
3口	○	—	—																							
コンロ	グリル	ガスレンジ	電子レンジ																							
4口	○	—	—																							
コンロ	グリル	ガスレンジ	電子レンジ																							
3口	○	—	—																							
<p>R: 3口コンロ・レンジ(ジャンボグリル付)</p> <p>GRU-60</p> <table border="1"> <tr><td>コンロ</td><td>グリル</td><td>ガスレンジ</td><td>電子レンジ</td></tr> <tr><td>3口</td><td>○</td><td>○</td><td>—</td></tr> </table>	コンロ	グリル	ガスレンジ	電子レンジ	3口	○	○	—	<p>C: 3口コンロ・レンジ(コンベック)</p> <p>RBR-310CD 新発売</p> <table border="1"> <tr><td>コンロ</td><td>グリル</td><td>ガスレンジ</td><td>電子レンジ</td></tr> <tr><td>3口</td><td>○</td><td>○(コンベック)</td><td>—</td></tr> </table>	コンロ	グリル	ガスレンジ	電子レンジ	3口	○	○(コンベック)	—	<p>E: 4口コンロ・レンジ(電子コンベック)</p> <p>RBR-450ED 新発売</p> <table border="1"> <tr><td>コンロ</td><td>グリル</td><td>ガスレンジ</td><td>電子レンジ</td></tr> <tr><td>4口</td><td>○</td><td>○(コンベック)</td><td>○</td></tr> </table>	コンロ	グリル	ガスレンジ	電子レンジ	4口	○	○(コンベック)	○
コンロ	グリル	ガスレンジ	電子レンジ																							
3口	○	○	—																							
コンロ	グリル	ガスレンジ	電子レンジ																							
3口	○	○(コンベック)	—																							
コンロ	グリル	ガスレンジ	電子レンジ																							
4口	○	○(コンベック)	○																							

ビルトイン電化機器



食器洗い機(乾燥機能付)
6人分(約42点)の食器が一度に洗える設計。乾燥が完了すれば、収納庫としても使用できます。(ホーローシステムキッチン、木製システムキッチンに対応します。)



食器乾燥機
(ホーローシステムキッチンのみに対応します。)

KITCHEN SET

ホーローキッチンセット

扉の表情も豊かなホーローキッチンセット。
5カラーが揃った「エマーユ」シリーズ。

《エマーユ》



エマーユC
マッシュルームベージュ



I 型12点セット価格……¥754,000

- 流し台……………DM-150CL
- 調理台……………DT-30C
- 吊戸棚……………TH-90DC/TH-60DC/
TH-30DC/TZN-60DC
- ガスレンジ……………GRH-60SC
- レンジフードファン……………VE-60
- トールユニット……………TYD-45CR
- 冷凍冷蔵庫……………ER-310N2L
- ダイニングユニット……………DUF-140UM/DUF-LM

エマーユA
シャモアイボリー

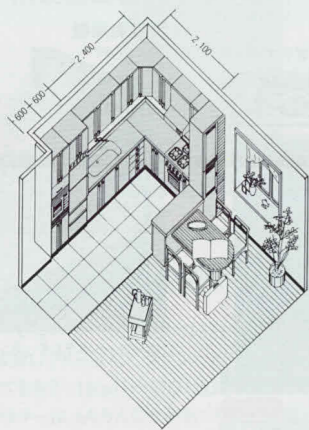

L 型18点セット価格……¥1,393,500

- 流し台……………DS-180AL
- 調理台……………DC-120AR/DT-30A
- 吊戸棚……………TH-120DA/TH-60DA/THC-60DA/
TH-60DA/TH-30DAR/TZN-60DA
- ガスレンジ……………GRH-60SC
- レンジフードファン……………VE-60
- 冷凍冷蔵庫……………ER-310N2L
- 電子レンジユニット……………TAD-60A
- システムラック……………SRG-60
- ダイニングユニット……………DUT-66CAR/DUC-120DA/
DUF-140UW/DUF-LW



コーナートールユニットのキッチン側には、収納に便利なスパイス専用棚を組み込んでいます。

エマーユJ
コスモブラック

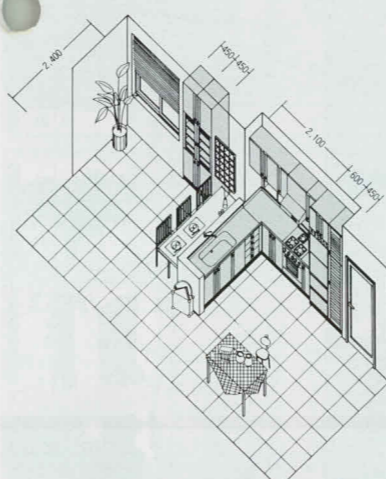

L 型13点セット価格…… ¥957,500

- 流し台……………DS-180JL
- 調理台……………DC-120JR/DT-30J
- 吊戸棚……………TH-120DJ/TH-30DJR/TZN-60DJ
- ガスレンジ……………GRH-60SC
- レンジフードファン……………VE-60
- 冷凍冷蔵庫……………ER-310N2R
- トールユニット……………TUN-45BR/TYD-45JL/TYD-45JR
- システムラック……………SRG-90



KITCHEN SET

ホーローキッチンセット

ホーローならではの美しさと機能性。
システムアップも自由自在です。



エマージュG ミスティグレイ

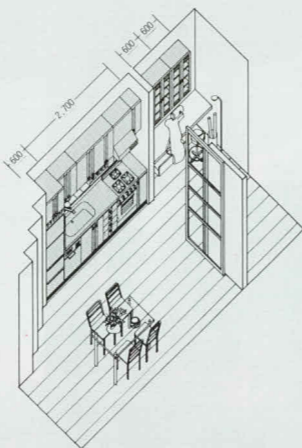

I型12点セット価格……¥802,500

- 流し台……………DD-180GL
- 調理台……………DT-30G
- 吊戸棚……………TH-60DG/TH-120DG/TH-30DGR/
TZN-60G/TGN-60G×2(ガラス戸棚)
- ガスレンジ……………GRH-60SC
- レンジフードファン……………VE-60
- 冷凍冷蔵庫……………ER-310N2L
- システムラック……………SRS-60

エマージュF アボガドグリーン

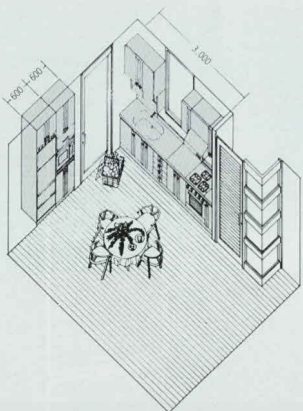

I型13点セット価格……¥929,500

- 流し台……………DM-150FL
- 調理台……………DT-60F/DT-30F
- 吊戸棚……………TH-90DF/TH-30DF/
TH-30DFR/TZN-60F
- ガスレンジ……………GRH-60SC
- レンジフードファン……………VE-60
- 冷凍冷蔵庫……………ER-310N2L
- 電子レンジユニット……………TAD-60F
- システムラック……………SRG-60/SRS-30



● <エマージュ>の品番表示について
※ご発注の際、各品番表示の□に、右記掲載の色品番を入れてください。
D-180□(L・R)
└─A・C・F・G・J

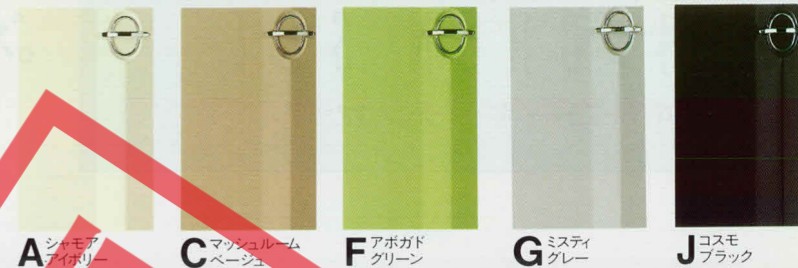

エマージュ価格表

●商品の寸法表示は、全て間口(幅)×奥行×高さmmで表示しています。

品名	間口180cm・ダブルシンク	間口180cm・ジャンボシンク (食器乾燥機付)	間口180cm・ジャンボシンク	間口180cm・ミドルシンク (真中水槽)	間口165cm・ダブルシンク
	D-180□(L・R) 1,800×560×800mm	DD-180□(L・R) 1,800×560×800mm	DS-180□(L・R) 1,800×560×800mm	DM-180□ 1,800×560×800mm	D-165□(L・R) 1,650×560×800mm
価格	¥119,000	¥162,000	¥114,000	¥113,000	¥111,000

※流し台には左水槽(L)タイプ、右水槽(R)タイプを用意しています。発注の際ご確認ください。イラストは、全て左水槽(L)タイプです。

品名	間口165cm・ジャンボシンク (食器乾燥機付)	間口165cm・ジャンボシンク	間口165cm・ミドルシンク	間口150cm・ダブルシンク	間口150cm・ジャンボシンク
	DD-165□(L・R) 1,650×560×800mm	DS-165□(L・R) 1,650×560×800mm	DM-165□(L・R) 1,650×560×800mm	D-150□(L・R) 1,500×560×800mm	DS-150□(L・R) 1,500×560×800mm
価格	¥153,000	¥105,000	¥104,000	¥103,000	¥100,000

※流し台には左水槽(L)タイプ、右水槽(R)タイプを用意しています。発注の際ご確認ください。イラストは、全て左水槽(L)タイプです。

品名	間口150cm・ミドルシンク	間口120cm・シングルシンク	間口100cm・シングルシンク	調理台				
	DM-150□(L・R) 1,500×560×800mm	D-120□(L・R) 1,200×560×800mm	D-100□(L・R) 1,000×560×800mm	DT-100□ 1,000×560×800mm	DT-60K□ 600×560×800mm (計量米ビン付 容量17.5kg)	DT-60□ 600×560×800mm	DT-35□ 350×560×800mm (四段引出し付)	DT-30□ 300×560×800mm (扉は右開き)
価格	¥99,000	¥81,000	¥74,000	¥70,500	¥49,000	¥41,000	¥40,500	¥26,500

※流し台には左水槽(L)タイプ、右水槽(R)タイプを用意しています。発注の際ご確認ください。イラストは、全て左水槽(L)タイプです。

品名	ガス台			隅調理台 (扉は右開き)	調理台(隅用)	ガスキャビネット	ガスレンジ	レンジフード	
	DG-100□ 1,000×543×625mm	DG-70□ 700×543×625mm	DG-60□ 600×543×625mm	DC-□ 715(後巾)×560×800mm	DC-120□(L・R) 1,200×600×800mm	DKH-60S□ 600×560×800mm 3ロコンロ	DK-60S□ 600×560×800mm 2ロコンロ・グリル付 上台 ¥48,000 下台 ¥31,000	GRH-60SC 600×560×800mm 3ロコンロ・ グリル内蔵型	VE-60 600×570×645mm 本体 ¥58,000 前面パネル ¥3,500
価格	¥44,500	¥33,000	¥29,500	¥52,000	¥89,000	¥70,000	¥77,000	¥99,000	¥61,500

※ガスキャビネット・ガスレンジは、(都市ガス用・プロパンガス用)があります。お求めの際にご確認ください。

●イラストは右タイプ

●間口70cmタイプ ¥113,000 ●間口75cmタイプ ¥68,000

品名	吊戸棚(高さ645ミリ・500ミリタイプ)										
	高さ645 ¹ タイプ TH-120D□ 1,200×403×645mm ¥38,500	TH-105D□ 1,050×403×645mm ¥35,000	TH-90D□ 900×403×645mm ¥30,500	TH-70D□ 700×403×645mm ¥23,000	TH-60D□ 600×403×645mm ¥22,000	TH-45D□(L・R) 450×403×645mm ¥17,500	TH-35D□ 350×403×645mm ¥15,000	TH-30D□(L・R) 300×403×645mm ¥14,000	TH-15D□(L・R) 150×390×645mm ¥12,000	昇降吊戸15C 150×390×645mm ¥22,000	THC-71D□ 715×403×645mm ¥31,000
	高さ500 ¹ タイプ T-120D□ 1,200×403×500mm ¥35,500	T-105D□ 1,050×403×500mm ¥32,000	T-90D□ 900×403×500mm ¥28,000	T-70D□ 700×403×500mm ¥21,000	T-60D□ 600×403×500mm ¥20,000	T-45D□(L・R) 450×403×500mm ¥15,500	T-35D□ 350×403×500mm ¥14,000	T-30D□(L・R) 300×403×500mm ¥13,000			TC-71D□ 715×403×500mm ¥26,000

※吊戸棚の扉はホーロー製です。キャビネット本体は木製です。

品名	吊戸棚	ガラス戸棚	電子レンジユニット	4ドア冷凍冷蔵庫	冷蔵庫用吊戸棚	トールユニット		
	高さ645 ¹ タイプ THC-60D□ 600(後巾)×403× 645mm ¥25,000	J:コスモブラック の色番はBです。 TGN-60□ 600×385×900mm ¥41,500	TAD-60□ 600×548×2,300mm 電子レンジ本体 ¥136,000 収納ユニット ¥104,000 セット価格 ¥240,000	ER-310N2(L・R) 587×583×1,715mm 本体 ¥217,000 ホーローパネル ¥18,000 セット価格 ¥235,000	TZN-60□ 600×548×580mm ¥29,000	TYD-60□ 600×548× 2,300mm ¥98,000	TYD-45□ (L・R) 450×548× 2,300mm ¥66,500	J:コスモブラック の色番はBです。 TUN-45□ (L・R) 450×548× 2,300mm ¥97,000

※印刷色ですら商品と多少異なります。タカラショールームでお確かめください。

KITCHEN SET

ホーローキッチンセット

シャープでシンプルなデザイン。ホーローキッチンセット〈アーバス〉シリーズ。
4カラーバリエーションからお選びください。

《アーバス》



アーバスS サンドベージュ

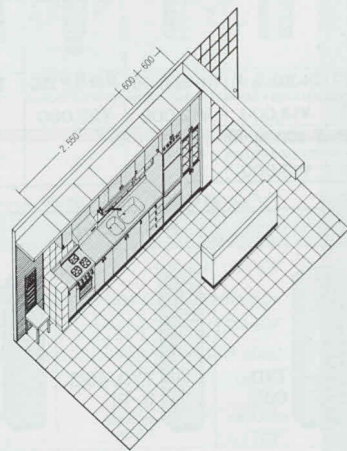

I型14点セット価格……¥825,000

- 流し台……………K-165SL
- 調理台……………KT-60S/KT-30S
- 吊戸棚……………TH-45KSL/TH-120KSL/TH-60KS/
TH-30KSR/TZN-60KS
- ガスレンジ……………GRH-60KSC
- レンジフードファン……………VE-60
- トールユニット……………TYK-60S
- 冷凍冷蔵庫……………ER-310N2R
- システムラック……………SRG-60/SRM-105

■アーバス吊戸棚、高さのバリエーション

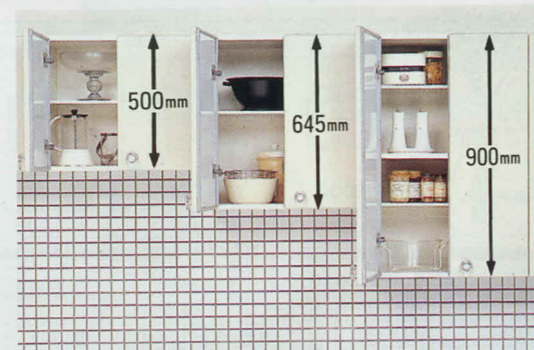

●アーバスの吊戸棚は、用途に合わせてお選びいただけるよう、3つの高さを用意しています。もちろん扉はホーロー仕上げ。いつまでも安心してお使いいただけます。高さ900ミリタイプには水切棚付もあります。

アーバスB コスモブラック

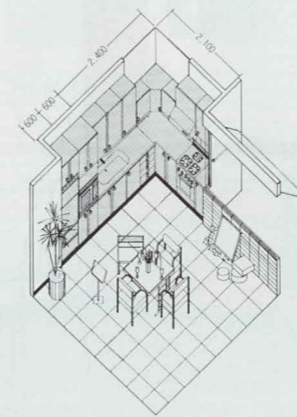

L型14点セット価格……¥1,041,000

- 流し台……………KS-180BL
- 調理台……………KC-120BR(専用)/KT-30B
- 吊戸棚……………TTM-90KB/TT-45KBR/T-45KBR/
TC-60KBL/T-45KBL/TH-30KBR/TZN-60KB
- ガスレンジ……………GRH-60KSC
- レンジフードファン……………VE-75
- 冷凍冷蔵庫……………ER-310N2L
- 電子レンジユニット……………TAK-60B



KITCHEN SET

ホーローキッチンセット

いつまでも美しいホーロー製。
カラー・バリエーションも豊富です。



アーバスW スノーホワイト

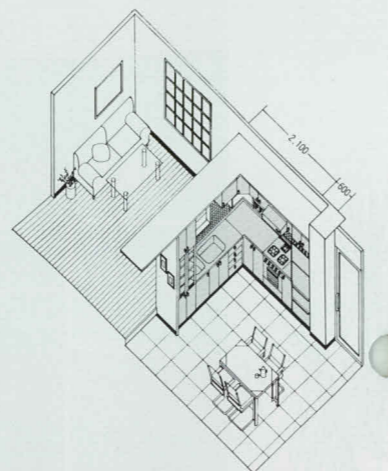

L型14点セット価格……¥883,000

- 流し台……………K-150WL
- 調理台……………KC-120WR(専用)/KT-30W
- 吊戸棚……………TH-45KWR/THC-60KWR/TH-60KW/TH-30KWR/TZN-60KW
- ガスレンジ……………GRH-60KSC
- レンジフードファン……………VE-60
- トールユニット……………TYK-60W
- 冷凍冷蔵庫……………ER-310N2R
- システムラック……………SRS-60/SRC-60

アーバスF キャニオンレッド

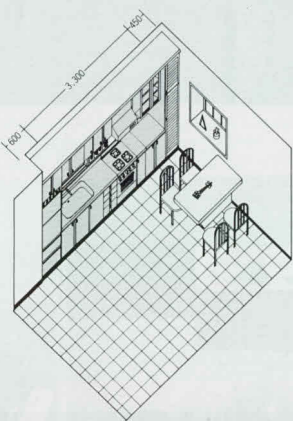

I型14点セット価格……¥866,500

- 流し台……………KS-180FL
- 調理台……………KT-30F/KT-60F
- 吊戸棚……………TH-120KFL/TH-60KF/TH-30KF/TGN-60R/TZN-60KF
- ガスレンジ……………GRH-60KSC
- レンジフードファン……………VE-60
- トールユニット……………TUN-45RR
- 冷凍冷蔵庫……………ER-310N2L
- システムラック……………SRS-60/SRM-120

● <アーバス>の品番表示について
※ご発注の際、各品番表示の□に、右記掲載の色番号を入れてください。
KD-180□(L・R)
L・W・B・S・F
(例)流し台間口180cm(ジャンボシンク)スノーホワイト(左水槽)
タイプをお求めの場合、
KS-180WLになります。

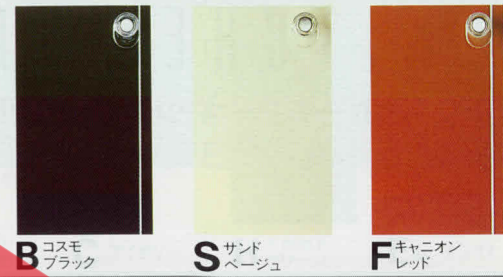

アーバス価格表

●商品の寸法表示は、全て間口(幅)×奥行×高さmmで表示しています。

品名	間口180/165cm・ジャンボシンク (食器乾燥機付)	間口180/165cm・ダブルシンク	間口180/165cm・ジャンボシンク	間口180/165cm・ミドルシンク	間口150cm・ダブルシンク
品番	KD-180□(L・R) 1,800×560×800mm	KD-165□(L・R) 1,650×560×800mm	K-180□(L・R) 1,800×560×800mm	K-165□(L・R) 1,650×560×800mm	KS-180□(L・R) 1,800×560×800mm
価格	¥162,000	¥153,000	¥119,000	¥111,000	¥114,000

品名	間口150cm・ジャンボシンク	間口150cm・ミドルシンク	間口120cm・シングルシンク	調理台	
品番	KS-150□(L・R) 1,500×560×800mm	KM-150□(L・R) 1,500×560×800mm	K-120□(L・R) 1,200×560×800mm	KT-60K□ 600×560×800mm (計量米びん付 容量17.5kg)	KT-60□ 600×560×800mm (扉は右開き)
価格	¥100,000	¥99,000	¥81,000	¥49,000	¥41,000

品名	隅調理台 (扉は右開き)	調理台(専用)	ガス台			ガスキャビネット 2フロア・3フロア 付	ガスレンジ 3フロア・4フロア 付	レンジフード 開口75cmタイプ
品番	KC-□ 715(後巾)×560×800mm	KC-120□(L・R) 1,200×600×800mm	KG-100□ 1,000×543×625mm	KG-70□ 700×543×625mm	KG-60□ 600×543×625mm	KK-60S□ 600×560×800mm 上台 ¥46,000 下台 ¥31,000	GRH-60KSC 600×560×800mm	VE-60 600×570×645mm 開口75cmタイプ ¥68,000
価格	¥52,000	¥89,000	¥44,500	¥33,000	¥29,500	¥77,000	¥99,000	¥61,500

品名	ロング吊戸棚(900ミリタイプ)						吊戸棚	
品番	TTM-90K□ (水切付・2段) 900×390×900mm	TTM-60K□ (水切付・2段) 600×390×900mm	TT-60K□ 600×390×900mm	TT-45K□(L・R) 450×390×900mm	TT-30K□(L・R) 300×390×900mm	TTC-60K□ 600(後巾)×390×900mm (専用)	TH-120K□(L・R) 1,200×390×645mm ¥38,500	TH-105K□ 1,050×390×645mm ¥35,000
価格	¥50,000	¥41,000	¥30,500	¥23,500	¥20,000	¥33,000	¥35,500	¥32,000

品名	吊戸棚									
高さ	高さ645 ⁵ タイプ	高さ500 ⁵ タイプ	高さ645 ⁵ タイプ	高さ500 ⁵ タイプ	高さ645 ⁵ タイプ	高さ500 ⁵ タイプ	高さ645 ⁵ タイプ	高さ500 ⁵ タイプ	高さ645 ⁵ タイプ	高さ500 ⁵ タイプ
品番	TH-90K□ 900×390×645mm ¥30,500	T-90K□ 900×390×500mm ¥28,000	TH-60K□ 600×390×645mm ¥22,000	T-70K□ 700×390×500mm ¥21,000	TH-45K□(L・R) 450×390×645mm ¥17,500	T-60K□ 600×390×500mm ¥20,000	TH-30K□(L・R) 300×390×645mm ¥14,000	T-45K□(L・R) 450×390×500mm ¥15,500	TH-15K□(L・R) 150×390×645mm ¥12,000	T-30K□(L・R) 300×390×500mm ¥13,000
価格	¥30,500	¥28,000	¥22,000	¥21,000	¥17,500	¥20,000	¥14,000	¥15,500	¥12,000	¥13,000

品名	ガラス戸棚	電子レンジユニット	4ドア冷凍冷蔵庫(307ℓ)	冷蔵庫用吊戸棚	トールユニット	
品番	TGN-60□ 600×385×900mm	TAK-60□ 600×548×2,300mm 電子レンジ本体 ¥136,000 収納ユニット ¥104,000	ER-310N2(L・R) 587×583×1,715mm 本体 ¥217,000 ホーローパネル ¥18,000	TZN-60K□ 600×548×580mm	TYK-60□ 600×548×2,300mm	TUN-45□(L・R) 450×548×2,300mm
価格	¥41,500	セット価格 ¥240,000	セット価格 ¥235,000	¥29,000	¥98,000	¥66,500

※印刷色ですら商品と多少異なります。タカラショールームでお確かめください。

KITCHEN SET

ホーローキッチンセット

お求めやすさが魅力のキッチンセット。
ホーローの美しさが身近になりました。



R型ロイヤルA
ロイヤルA10点セット価格 ¥521,300

- 流し台.....RS-150AL
- 調理台.....RT-30A
- 吊戸棚.....TH-60RA/T-30RA
T-60RA/TH-30RA
- ガスカビネット.....RK-60SA
- レンジフードファン.....VS-60
- 冷凍冷蔵庫.....ER-310N2R
- システムラック.....SRS-30



R型ロイヤルC
ロイヤルC13点セット価格 ¥703,500

- 流し台.....R-180CL
- 調理台.....RT-30C/RT-30C
RC-C(専用)/RT-30M
- 吊戸棚.....TH-30RC/THC-71RC(専用)
T-90RC/T-60RC/TH-60RC
- ガスレンジ.....GRH-60SC
- レンジフードファン.....VD-90I
- 冷凍冷蔵庫.....ER-310N2L



R型ロイヤルH
ロイヤルH18点セット価格 ¥849,000

- 流し台.....RS-150HL
- 調理台.....RC-H(専用)/RO-H(専用)
RT-30H/RT-30H
RT-60H/RT-30MH
- 吊戸棚.....TH-90RH/TH-60RH
THC-71RH/TH-30RH/TH-30RH
THC-71RH/TH-90RH
- ガスレンジ.....GRH-60SC
- レンジフードファン.....VE-60
- 冷凍冷蔵庫.....ER-310N2R
- システムラック.....SRC-71



E型ホワイト
E型ホワイト14点セット価格 ¥703,800

- 流し台.....NE-180L
- 調理台.....TE-30/TE-60/TE-100
- 吊戸棚.....T-120E/TH-60E
T-60E/TH-30E
- ガスカビネット.....EK-60S
- レンジフードファン.....VS-60
- 冷凍冷蔵庫.....ER-310N2R
- システムラック.....SRM-120
- ダイニングユニット.....DUF-140UM
DUF-LM

● R型<ロイヤル>の品番表示について

※ご発注の際(R型ロイヤル)、各品番表示の□に、
右記掲載の色品番を入れてください。

R-180□(L・R)
└─A・C・H

(例)流し台間口180cm(ダブルシンク)アイボリー花柄付(左水槽)
タイプをお求めの場合。

R-180ALになります。

※E型(ホワイト)をご発注の際は、E型の品番欄をご参照ください。

A アイボリー花柄付 C アイボリー H アボガドグリーン E型 ホワイト

■R型ロイヤル・E型価格表

品名	間口180cm・ダブルシンク	間口180cm・ジャンボシンク	間口180cm・ミドルシンク	間口165cm・ダブルシンク	間口165cm・ジャンボシンク
	1,800×560×800mm	1,800×560×800mm	1,800×560×800mm	1,650×560×800mm	1,650×560×800mm
R型ロイヤル	R-180□(L・R)	RS-180□(L・R)	RM-180□(真中水槽)	R-165□(L・R)	RS-165□(L・R)
E型	WE-180(L・R)	NE-180(L・R)	NEM-180(真中水槽)	WE-165(L・R)	NE-165(L・R)
価格	¥92,500	¥87,500	¥86,500	¥85,500	¥81,000

※流し台には左水槽(L)タイプ、右水槽(R)タイプを用意しています。発注の際ご確認ください。イラストは、全て左水槽(L)タイプです。

品名	間口165cm・ミドルシンク	間口150cm・ダブルシンク	間口150cm・ジャンボシンク	間口150cm・ミドルシンク	間口120cm・シングルシンク
	1,650×560×800mm	1,500×560×800mm	1,500×560×800mm	1,500×560×800mm	1,200×560×800mm
R型ロイヤル	RM-165□(L・R)	R-150□(L・R)	RS-150□(L・R)	RM-150□(L・R)	R-120□(L・R)
E型	NEM-165(L・R)	WE-150(L・R)	NE-150(L・R)	NEM-150	NE-120(L・R)
価格	¥80,000	¥78,500	¥75,000	¥74,000	¥60,000

※流し台には左水槽(L)タイプ、右水槽(R)タイプを用意しています。発注の際ご確認ください。イラストは、全て左水槽(L)タイプです。

品名	間口100cm・シングルシンク	調理台				ガス台		
	1,000×560×800mm	1,000×560×800mm	600×560×800mm (計量米びつ付 容量17.5kg)	600×560×800mm	300×560×800mm (五段引出し付)	300×560×800mm (扉は右開き)	1,000×543×625mm	700×543×625mm
R型ロイヤル	R-100□(L・R)	RT-100□	RT-60K□	RT-60□	RT-30M□	RT-30□	RG-100□	RG-70□
E型	NE-100(L・R)	TE-100	TE-60K	TE-60	TE-30M	TE-30	GE-100	GE-70
価格	¥56,000	¥54,000	¥40,000	¥33,000	¥32,000	¥22,000	¥37,000	¥27,000

品名	ガス台	調理台(隅用)	ガスカビネット	ガスレンジ	ホーロー吊戸棚			
	600×543×625mm	715(後巾)×560×800mm (扉は右開き)	600×560×800mm 2口コンロ・グリル付 上台 ¥46,000 下台 ¥23,000	600×560×800mm 3口コンロ 上台 ¥39,000 下台 ¥23,000	600×560×800mm 3口コンロ・グリル内蔵型 間口70cmタイプ ¥113,000	900×390×900mm (ガラス戸棚付)	900×390×900mm (水切棚2段付)	600×390×900mm (ガラス戸棚付)
R型ロイヤル	RG-60□	RC-□	RK-60S□	RKH-60S□	GRH-60SC	TB-90R□	TM-90R□	TB-60R□
E型	GE-60	CE	EK-60S	EKH-60S		TB-90E	TM-90E	TB-60E
価格	¥24,000	¥43,000	¥69,000	¥62,000	¥99,000	¥32,500	¥29,500	¥23,500

※ガスカビネット・ガスレンジは、(都市ガス用・プロパンガス用)があります。お求めの際にご確認ください。

品名	ホーロー吊戸棚/E型の場合品番中のR表示がEになります。(例)TH-120R□→TH-120E								4ドア冷凍冷蔵庫(307ℓ)	
	高さ700タイプ	高さ700タイプ	高さ700タイプ	高さ700タイプ	高さ700タイプ	高さ700タイプ	高さ700タイプ	高さ700タイプ	高さ700タイプ	587×583×1,715mm 本体 ¥217,000 ホーローパネル ¥18,000 セット価格 ¥235,000
	TH-120R□ 1,200×390×700mm ¥34,500	TH-105R□ 1,050×390×700mm ¥30,500	TH-90R□ 900×390×700mm ¥27,000	TH-70R□ 700×390×700mm ¥21,000	TH-60R□ 600×390×700mm ¥19,000	TH-30R□ 300×390×700mm ¥13,000	TH-30R□ 300×390×700mm ¥13,000	TH-30R□ 300×390×700mm ¥13,000	TH-30R□ 300×390×700mm ¥13,000	
	高さ500タイプ	高さ500タイプ	高さ500タイプ	高さ500タイプ	高さ500タイプ	高さ500タイプ	高さ500タイプ	高さ500タイプ	高さ500タイプ	
	T-120R□ 1,200×390×500mm ¥29,500	T-105R□ 1,050×390×500mm ¥26,500	T-90R□ 900×390×500mm ¥23,500	T-70R□ 700×390×500mm ¥18,000	T-60R□ 600×390×500mm ¥16,500	T-30R□ 300×390×500mm ¥11,000	T-30R□ 300×390×500mm ¥11,000	T-30R□ 300×390×500mm ¥11,000	T-30R□ 300×390×500mm ¥11,000	

※吊戸棚の扉はホーロー製です。キャビネット本体は木製です。

※印刷色で色から商品と多少異なります。タカラショールームでお確かめください。

KITCHEN SET

木製キッチンセット

6シリーズ7カラーの木製キッチンセット。
個性豊かなキッチンが広がります。



IN型 グレイッシュオーク

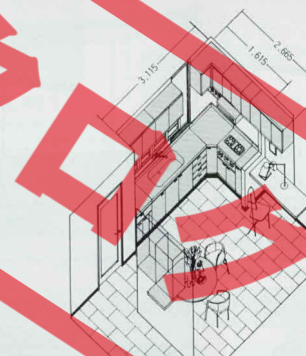

IN型19点セット価格……¥670,800

- 流し台……………INS-180L(ジャンボ水槽型)
- 調理台……………INT-60/INT-30/INC(専用)
- ガスキャビネット……………INK-60S
- 吊戸棚……………T-105IN/T-90IN×2/T-30IN
TC-71IN(専用)/TR-60IN(レンジフード用)
- ガラス戸棚……………TG-60IN×2
- 食器戸棚……………TD-90IN×2
- レンジフードファン……………VT-60
- システムラック……………SRS-60(スバイスラック)
- ダイニングユニット……………DUF-150P(P型テーブル用脚)
DUF-LW(P型テーブル用脚)

U型 ダークオーク

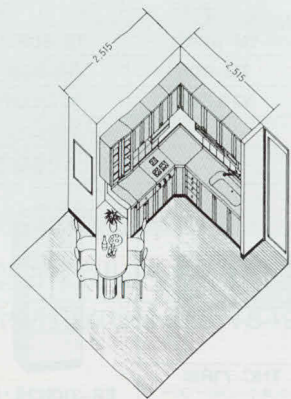

U型14点セット価格……¥483,300

- 流し台……………US-180R(ジャンボ水槽型)
- 調理台……………UT-60/UT-30/UC(専用)
- ガスキャビネット……………UKH-60S
- 吊戸棚……………T-90U×2/T-60U/TC-71U(専用)
TR-60U(レンジフード用)
- ガラス戸棚……………TG-60U
- 食器戸棚……………TD-90U
- レンジフードファン……………VS-60
- システムラック……………SRM-90(水切棚)



● 食器戸棚
(上吊戸は含みません。)



● ガラス戸棚



AN型B アイボリー&ベージュ

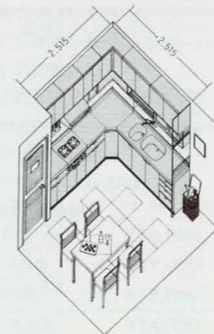

AN型B17点セット価格……¥514,300

- 流し台……………AN-180BL
- 調理台……………ANC-B/ANT-60B/ANT-60B
- 吊戸棚……………T-90ANB/T-90ANB/TC-71ANB
T-60ANB/T-60ANB/TR-60ANB(レンジフード用)
- 食器戸棚……………TD-90ANB
- ガスキャビネット……………ANK-60SB
- レンジフードファン……………VT-60
- システムラック……………SRM-90/SRC-71/
SRG-60/SRS-60



AN型G アイボリー&グリーン

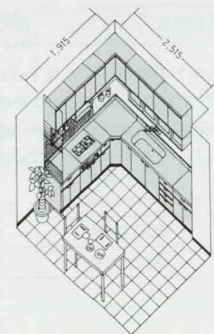

AN型G16点セット価格……¥495,300

- 流し台……………ANS-165GL
- 調理台……………ANT-60G/ANC-G(専用)/
ANT-30G/ANT-60G
- 吊戸棚……………T-60ANG/TR-60ANG(レンジフード用)
T-30ANG/TC-71ANG(専用)/T-90ANG/T-90ANG
- 食器戸棚……………TD-90ANG/TD-90ANG
- ガスキャビネット……………ANK-60SG
- レンジフードファン……………VS-60
- システムラック……………SRS-60

KITCHEN SET

木製キッチンセット

豊富なシステム・バリエーション。
好みに合わせて自由に
組み合わせてください。



FN型 オフホワイト



FN型14点セット価格……¥394,300

- 流し台……………FNS-165R (ジャンボ水槽型)
- 調理台……………FNT-60/FNT-30/FNC (隅用)
- ガスカビネット……………FNK-60S
- 吊戸棚……………T-105FN/T-60FN×2/T-30FN
TC-71FN (隅用)/TR-60FN (レンジフード用)
- レンジフードファン……………VS-60
- システムラック……………SRS-60 (スパイストラック)
SRC-71 (コーナー棚)



LN型 ナチュラルオーク

LN型11点セット価格……¥282,800

- 流し台……………LNS-180L (ジャンボ水槽型)
- 調理台……………LNT-30
- ガスカビネット……………LNKH-60S
- 吊戸棚……………T-120LN/T-105LN/T-60LN/T-30LN/
TR-60LN (レンジフード用)/TW-60LN (ガラス戸棚付)
- レンジフードファン……………VS-60
- システムラック……………SRM-120 (水切棚)



PN型 アイボリー

PN型12点セット価格……¥357,400

- 流し台……………PNS-180L (ジャンボ水槽型)
- 調理台……………PNT-30/PNC (隅用)
- 吊戸棚……………T-90PN/T-70PN
T-60PN/T-30PN
- ガスレンジ……………GRF-60C
- レンジフードファン……………VC-60
- システムラック……………SRG-60 (ガラス棚)
SRS-60 (スパイストラック)
SRM-90 (水切棚)

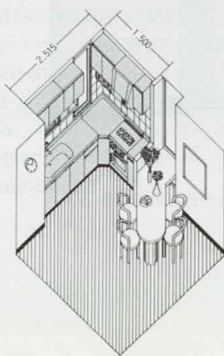

● 木製キッチンセットの品番表示について
※ご発注の際、各品番表示の□に、右記シリーズ品番を入れてください。
□-180(L-R) (例) 流し台間口180cm (ダブルシンク)
U型ダークオーク (左水槽)タイプを
PN-LN
お求めの場合、
U-180Lになります。
※AN型の場合のみ別途色品番(□部分)を入れてください。
AN型B AN型G



木製キッチンセット価格表

品名	間口180cm・ダブルシンク	間口180cm・ジャンボシンク	間口180cm・ミドルシンク (真中水槽)	間口165cm・ダブルシンク	間口165cm・ジャンボシンク
シリーズ名	□-180(L-R) 1,800×560×800mm	PN-LN型 □S-180(L-R) 1,800×560×800mm	PN-LN型 □M-180 1,800×560×800mm	□-165(L-R) 1,650×560×800mm	PN-LN型 □S-165(L-R) 1,650×560×800mm
U型	¥99,500	¥94,500	¥93,500	¥94,000	¥89,500
IN・AN型	¥88,000	¥83,500	¥82,500	¥83,000	¥79,000
FN型		¥72,000	¥71,000		¥68,500
PN・LN型		¥67,200	¥66,500		¥62,500

※流し台には左水槽(L)タイプ、右水槽(R)タイプを用意しています。発注の際ご確認ください。イラストは、全て左水槽(L)タイプです。 ※PN/LN型は、一段引出しになります。

品名	間口165cm・ミドルシンク	間口150cm・ダブルシンク	間口150cm・ジャンボシンク	間口150cm・ミドルシンク	間口120cm・シングルシンク	間口100cm・シングルシンク
シリーズ名	PN-LN型 □M-165(L-R) 1,650×560×800mm	□-150(L-R) 1,500×560×800mm	PN-LN型 □S-150(L-R) 1,500×560×800mm	PN-LN型 □M-150(L-R) 1,500×560×800mm	PN-LN型 □-120(L-R) 1,200×560×800mm	PN-LN型 □-100(L-R) 1,000×560×800mm
U型	¥88,500	¥88,000	¥85,000	¥84,000	¥67,000	¥62,000
IN・AN型	¥78,000	¥77,500	¥75,000	¥74,000	¥59,000	¥53,000
FN型	¥67,500		¥64,000	¥63,000	¥51,000	¥46,000
PN・LN型	¥61,500		¥57,000	¥56,000	¥40,800	¥37,800

※流し台には左水槽(L)タイプ、右水槽(R)タイプを用意しています。発注の際ご確認ください。イラストは、全て左水槽(L)タイプです。 ※PN/LN型は、一段引出しになります。

品名	調理台	調理台 (計量米びん付 容量17.5kg)	調理台 (扉は右開き)	調理台	ガス台	ガス台	調理台 (隅用) (扉は右開き)	
シリーズ名	□T-100 1,000×560×800mm	□T-60K 600×560×800mm	□T-60 600×560×800mm	□T-30 300×560×800mm	□G-100 1,000×543×625mm	□G-70 700×543×625mm	□G-60 600×543×625mm	□C 715(後巾)×560×800mm
U型	¥59,500	¥44,500	¥35,000	¥24,500	¥33,000	¥26,000	¥24,000	¥41,500
IN・AN型	¥53,000	¥39,500	¥30,500	¥21,500	¥29,000	¥23,000	¥21,000	¥38,500
FN型			¥24,500	¥18,000	¥25,000	¥19,000	¥17,500	¥34,500
PN・LN型			¥21,900	¥15,800	¥23,700	¥17,700	¥16,600	¥33,900

品名	ガスカビネット				ガスレンジ				吊戸棚(高さ500ミリタイプ)			
シリーズ名	□K-60S 600×560×800mm	□KH-60S 600×560×800mm	GRH-60SC 600×560×800mm	GRF-60C 600×560×800mm	T-120 1,200×380×500mm	T-105 1,050×380×500mm	T-100 1,000×380×500mm	T-90 900×380×500mm				
U型	¥67,000	¥60,000	¥99,000		¥28,500	¥27,000	¥26,500	¥25,000				
IN・AN型	¥64,000	¥57,000	¥99,000		¥24,000	¥23,000	¥22,500	¥21,000				
FN型	¥55,500	¥55,500		¥81,000	¥21,000	¥19,500	¥19,000	¥18,000				
PN・LN型	¥55,000	¥55,000		¥81,000	¥19,500	¥18,500	¥18,000	¥17,000				

※ガスカビネット・ガスレンジは、(都市ガス用・プロパンガス用)があります。お求めの際にご確認ください。

品名	吊戸棚(高さ500ミリタイプ)					レンジフード用吊戸棚 (レンジフードは別売)		ガラス戸棚		食器戸棚	
シリーズ名	□T-70 700×380×500mm	□T-60 600×380×500mm	□T-30 300×380×500mm	□TC-71 715(後巾)×380×500mm	□TR-60 600×380×515mm	□TG-60 600×380×900mm	□TW-60 600×380×900mm	□TD-90 900×270×400mm	□TD-60 600×270×400mm		
U型	¥20,000	¥18,500	¥12,500	¥28,000	¥18,500	¥36,000		¥26,500	¥22,500		
IN・AN型	¥17,000	¥15,500	¥10,500	¥24,000	¥15,500	¥32,500		¥26,500	¥22,500		
FN型	¥15,000	¥13,000	¥9,500	¥22,000	¥13,000		¥20,500				
PN・LN型	¥14,000	¥12,000	¥9,000	¥21,000	¥12,000		¥19,500				

※印刷色ですら商品と多少異なります。タカラショールームでお確かめください。

VANITY UNIT

ホーロー洗面ユニット

ホーローシステム洗面ユニット

アイテム1
サイズを決める。

カウンタートップのサイズは75-150cmの7サイズ。(75cm・80cmはセット商品)

アイテム5
カウンタートップを選ぶ。

人工大理石とポストフォームの2タイプです。

アイテム2
カラーを選ぶ。

キャビネットとホーローボウル同色で3カラー。

アイテム6
ベースキャビネットを選ぶ。

ベースキャビネット4タイプとスベアーキャビネット2タイプがあります。

アイテム3
水栓を選ぶ。

洗髪型も選べる3タイプが揃いました。

アイテム7
ミラーを組み合わせる。

基本は6タイプ、2・3面鏡もOKです。

アイテム4
ボウルを決める。

水栓に合わせてお選びください。

アイテム8
収納ユニットを組み合わせる。

ウォールキャビネットとトールユニットをプランにあわせてお選び下さい。

※洗面収納ユニットの扉もホーローです。
※全機種受注生産品です。納期は約2週間いただきます。

間口135cm TYPE MODEL PLAN (合計間口195cm)



カウンタートップ間口135cm
アイビーグレー

洗面ユニット本体セット価格 ¥332,800
収納ユニットセット価格 ¥378,000
トータルセット価格 ¥710,800

間口105cm TYPE MODEL PLAN (合計間口165cm)



カウンタートップ間口105cm
フロアラルアイボリー

洗面ユニット本体セット価格 ¥211,400
収納ユニットセット価格 ¥199,500
トータルセット価格 ¥410,900

間口150cm TYPE ツインボウル MODEL PLAN (合計間口240cm)



カウンタートップ間口150cm
ワインレッド

洗面ユニット本体セット価格 ¥463,500
収納ユニットセット価格 ¥298,500
トータルセット価格 ¥762,000

間口120cm TYPE MODEL PLAN (合計間口180cm)



カウンタートップ間口120cm
ワインレッド

洗面ユニット本体セット価格 ¥354,300
収納ユニットセット価格 ¥211,500
トータルセット価格 ¥565,800

間口90cm TYPE MODEL PLAN (合計間口135cm)



カウンタートップ間口90cm
アイビーグレー

洗面ユニット本体セット価格 ¥214,900
収納ユニットセット価格 ¥180,500
トータルセット価格 ¥395,400

■タカラならではの親切設計

◀収納ボックス付ミラー▶
全面のミラーを開くと、洗髪用品や朝の身じたく用品が、きれいに収納できる棚を設けています。これで小物の整理も思いのまま。

◀くもり止めヒーター▶
ミラーに湯気のくもりを取るヒーターを内蔵。スイッチひとつでくもりがきれいになります。

タカラだからできる信頼の技術。全機種高品質ホーローを隅々にまで生かしました。

◀ホーロー扉▶
毎日水を使う場所にはびったりの素材、ホーロー。キズがつきにくく、汚れにくく、いつまでも美しく輝き続けます。

◀ホーローボウル▶
ホーローならではの美しいカラーバリエーション。洗面ボウルもホーロー製。使いやすさも考えた親切設計です。

◀ホーローキャビネット▶
ベースキャビネットの内部までホーローです。ホーローは、キズつきにくく、汚れもカンタンに落とすことができます。

洗髪シャワー付ホーロー洗面ユニット《オンディーヌ》

毎朝爽快的な洗髪シャワー付きホーロー洗面ユニット《オンディーヌ》。間口タイプも3種ラインアップ。

収納力たっぷりの多機能設計。間口タイプは80cm、75cm、60cmが揃いました。もちろん扉からボウルまでホーロー仕上げ。毎朝のことだから、使いやすさと美しさがうれしいですね。

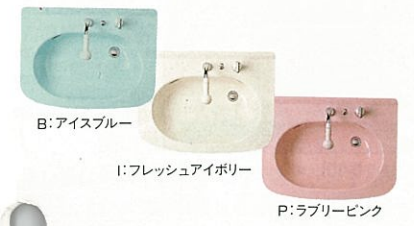

間口75cm TYPE (洗髪シャワー機能付) SCDシリーズ

SCD-75-3 (3面鏡タイプ) ●アイズブルー

鏡 SCD-75M3 ¥42,000
下台 SCD-75B3 ¥97,000
洗面ユニット本体 ¥139,000

①SIC-15 ¥42,000
②SYG-40 ¥52,000
③TS-75C ¥18,500

洗面収納ユニット ¥125,500

トータルセット価格 ¥264,500

洗面ユニット寸法/セット750×600×1,800mm
ボウル容量19ℓ

間口80cm TYPE (洗髪シャワー機能付) SCDシリーズ

SCD-80-3 (3面鏡タイプ) ●フレッシュアイボリー

鏡 SCD-80M3 ¥50,000
下台 SCD-80B3 ¥102,000
洗面ユニット本体 ¥152,000

①SYG-40 ¥52,000
②SNC-30 ¥52,000
③TS-80C ¥18,500

洗面収納ユニット ¥135,500

トータルセット価格 ¥287,500

洗面ユニット寸法/セット800×600×1,800mm
ボウル容量19ℓ

SCD-80-2 (2面鏡タイプ) ●アイズブルー

鏡 SCD-80M2 ¥45,000
下台 SCD-80B2 ¥102,000
洗面ユニット本体 ¥147,000

①SIC-15 ¥42,000
②SYG-40 ¥52,000
③TS-80C ¥18,500

洗面収納ユニット ¥125,500

トータルセット価格 ¥272,500

洗面ユニット寸法/セット800×600×1,800mm
ボウル容量19ℓ

ホーロー洗面ユニット

間口80cm TYPE SXUシリーズ

タカラのホーロー洗面ユニットはひとつひとつがオリジナルです。

ボウルから扉まで丈夫で美しいホーロー仕上げ。SXUシリーズは、扉とボウルのカラーは3色。また、カウンタートップも人工大理石とポストフォームの2タイプです。

SXUシリーズ カラーバリエーション

- R: ワインレッド
- I: フロアラルアイボリー
- G: アイビーグレー

◀人工大理石カウンタータイプ▶
SXU-80 (2面鏡タイプ) ●ワインレッド

鏡 SXU-80M(I) ¥56,000
下台 SXU-80B(M)(R) ¥140,000
洗面ユニット本体 ¥196,000

①SXT-30(R) ¥82,000
②TSX-80(R) ¥24,000

洗面収納ユニット ¥106,000

トータルセット価格 ¥302,000

洗面ユニット寸法/セット800×600×1,800mm
ボウル容量12ℓ

間口80cm TYPE SDシリーズ

◀ポストフォームカウンタータイプ▶
SXU-80 (2面鏡タイプ) ●アイビーグレー

鏡 SXU-80M(I) ¥56,000
下台 SXU-80B(P)(G) ¥104,000
洗面ユニット ¥160,000

SD-80 ●アンチックホワイト

鏡 SD-80M(W) ¥41,500
下台 SD-80B(W) ¥66,500
洗面ユニット本体 ¥108,000

①TS-80U ¥18,500
②SIS-15 ¥42,000
③SYS-40 ¥65,000

洗面収納ユニット ¥125,500

トータルセット価格 ¥233,500

洗面ユニット寸法/セット800×550×1,800mm
ボウル容量7.9ℓ

SD-80 ●ハニーイエロー

鏡 SD-80M(H+G) ¥41,500
下台 SD-80B(H+G) ¥66,500
洗面ユニット本体 ¥108,000

①TS-80U ¥18,500
②SIS-15 ¥42,000
③SYS-40 ¥65,000

洗面収納ユニット ¥125,500

トータルセット価格 ¥233,500

洗面ユニット寸法/セット800×550×1,800mm
ボウル容量7.9ℓ

VANITYUNIT

ホーロー洗面ユニット

間口75cm TYPE SXUシリーズ

ホーロー洗面ユニット

SXUシリーズ
カラー
バリエーション



人工大理石
カウンタータイプ
SXU-75
●ワインレッド(2面鏡タイプ)
鏡 SXU-75M(I) ¥52,000
下台 SXU-75BM(R) ¥131,000
洗面ユニット本体 ¥183,000

ポストフォームカウンタータイプ
SXU-75 ●フロアールアイボリー(2面鏡タイプ)
鏡 SXU-75M(I) ¥52,000 (1)SXT-15(I)L ¥72,500
下台 SXU-75BP(I) ¥101,500 (2)TSX-75(I) ¥22,500
洗面ユニット本体 ¥153,500 洗面収納ユニット ¥95,000
トータルセット価格 ¥248,500

洗面ユニット寸法/セット750×600×1,800mm ポール容量12ℓ

間口75cm TYPE SGUシリーズ



SGU-75-3(I)
●フレッシュアイボリー(3面鏡タイプ)
鏡 SCD-75M3 ¥42,000
下台 SGU-75B(I) ¥73,000
洗面ユニット本体 ¥115,000

SGU-75-3(B) ●アイスブルー(3面鏡タイプ)
鏡 SCD-75M3 ¥42,000 (1)SNG-30 ¥42,000
下台 SGU-75B(B) ¥73,000 (2)SIC-15 ¥18,500
洗面ユニット本体 ¥115,000 洗面収納ユニット ¥112,500
トータルセット価格 ¥227,500

洗面ユニット寸法/セット750×550×1,800mm ポール容量7.5ℓ



SGU-75-1(I)
●フレッシュアイボリー(1面鏡タイプ)
鏡 SCD-75M1 ¥29,000
下台 SGU-75B(I) ¥73,000
洗面ユニット本体 ¥102,000

SGU-75-1(B) ●アイスブルー(1面鏡タイプ)
鏡 SCD-75M1 ¥29,000 (2)SIC-15 ¥42,000
下台 SGU-75B(B) ¥73,000 (3)TS-75C ¥18,500
洗面ユニット本体 ¥102,000 洗面収納ユニット ¥125,500
トータルセット価格 ¥227,500

洗面ユニット寸法/セット750×550×1,800mm ポール容量7.5ℓ

間口75cm TYPE SDシリーズ



SD-75 ●アンチックホワイト
鏡 SD-75M(W) ¥19,500 (1)TS-75U ¥18,500
下台 SD-75B(W) ¥50,000 (2)SIS-15 ¥42,000
洗面ユニット本体 ¥69,500 (3)SYS-40 ¥65,000
洗面収納ユニット ¥125,500
トータルセット価格 ¥195,000

SD-75 ●ファンシーグリーン
鏡 SD-75M(H+G) ¥19,500
下台 SD-75B(H+G) ¥50,000
洗面ユニット本体 ¥69,500
洗面収納ユニット ¥125,500
トータルセット価格 ¥219,500

洗面ユニット寸法/セット750×550×1,800mm ポール容量7.5ℓ

間口80cm TYPE SEシリーズ



SE-80 ●アンチックホワイト
鏡 SD-80M(W) ¥41,500 (1)TS-80U ¥18,500
下台 SE-80B(W) ¥124,500 (2)SIS-15 ¥42,000
洗面ユニット本体 ¥166,000 (3)SYS-40 ¥65,000
洗面収納システム ¥125,500
トータルセット価格 ¥291,500

洗面ユニット寸法/セット800×550×1,800mm ポール容量7.5ℓ

間口75cm TYPE SEシリーズ



SE-75 ●アンチックホワイト
鏡 SD-75M(W) ¥19,500 (1)TS-75U ¥18,500
下台 SE-75B(W) ¥108,000 (2)SIS-15 ¥42,000
洗面ユニット ¥127,500 (3)SNS-30 ¥42,000
洗面収納ユニット ¥112,500
トータルセット価格 ¥240,000

洗面ユニット寸法/セット750×550×1,800mm ポール容量7.5ℓ

間口60cm TYPE SD・SV・SUシリーズ

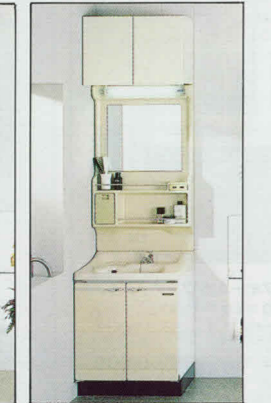

SD-60 ●アンチックホワイト(写真掲載)
鏡 SD-60M(W+H) ¥17,000
下台 SD-60B(W+H) ¥41,000
洗面ユニット本体 ¥58,000
洗面収納ユニット ¥16,000
トータルセット価格 ¥74,000

SV-60 ●ハニーイエロー(写真掲載)
鏡 SU-60M(W+H) ¥16,000
下台 SV-60B(W+H) ¥40,500
洗面ユニット本体 ¥56,500
洗面収納ユニット ¥16,000
トータルセット価格 ¥72,500

洗面ユニット寸法/セット600×500×1,800mm ポール容量6.0ℓ

洗面ユニット寸法/セット600×500×1,800mm ポール容量6.0ℓ

洗面収納ユニット



ウォールキャビネット
間口80cmタイプ
TS-80C
800×300×400mm
¥18,500

ウォールキャビネット
間口75cmタイプ
TS-75C
750×300×400mm
¥18,500 ●写真はTS-75C

ウォールキャビネット
間口60cmタイプ
TS-60C
600×300×400mm
¥16,000 ●写真はTS-75C



トールユニット
SYC-40
(左・右勝手)
400×476×2,200mm
¥65,000 ●写真は商品は右勝手

カウンターユニット
SNC-30
(左・右勝手)
300×476×2,200mm
¥52,000 ●写真は商品は右勝手

スぺーサーユニット
SIC-15
(左・右勝手)
150×476×2,200mm
¥42,000 ●写真は商品は左勝手

SD・SE・SV・SU各シリーズ用
間口80cmタイプ
TS-80U
800×300×400mm
¥18,500

間口60cmタイプ
TS-75U
750×300×400mm
¥18,500 ●写真はTS-75U

間口60cmタイプ
TS-60U
600×300×400mm
¥16,000

●写真のセット寸法/600×500×2,200mm

SYSTEM BATH

ホーローステンシステムバス

ステンレス・ルネッサンス

—いまタカラから始まるカラーステンレス新時代—

優れた保温性・耐久性に、
カラフルな美しさをプラスしました。

(浴槽本体は、保温性の高い18-8ステンレス+
タフカラーコート(耐摩耗性特殊樹脂)。
耐久性抜群の18-8ステンレスにタカラ独自のタフカラー
コートを施した、全く新しいタイプのカラフル浴槽です。あな
たの感覚に合わせてお選びください。

(エプロン部は耐久性に優れた硬質ホーロー。
洗い場は美しく安全な磁器タイル。
洗い場はタイル張りだから、すべりにくくお子様やお年寄り
安心。またエプロン部はホーローだから、キズ、腐蝕、
質の心配もなく手入れもカンタン。

(壁面は、温かさ・美しさが選べる2タイプ。
—ホーローパネル、ステンサンドイッチパネル。
水まわりに最適なホーローパネルと、ステンレスの上に、塩
ビ化粧シートをコーティングしたステンサンドイッチパネル
の2タイプをとり揃えています。

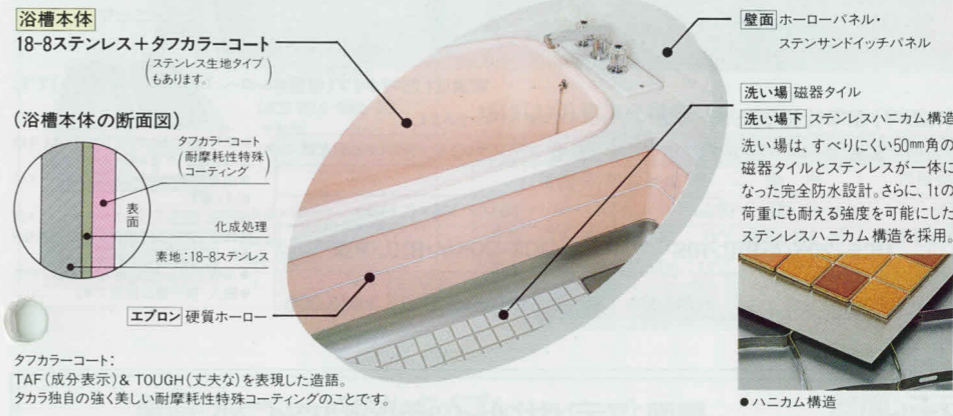

壁面パネルは、ホーローパネルとステンサンドイッチパ
ネルの2タイプ。どちらも、保温性、耐久性にすぐれて
います。

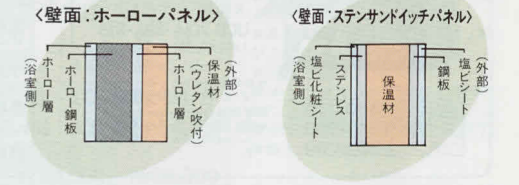

たった一日で、浴室がまるごと完成。「分割型」 施工時の人手不足を解消!!

たった1日の工事で出来あがる
画期的なシステムバス。
すてきなバスルームがわずか一日で完成/
工場まで90%まで出来あがった製品を現場
で組み立てという独自のシステムを採用。
浴室工事にともなう不便さを全面解消/しか
も、工事費を大幅に削減できます。

入口65cm、通路の曲り角でも
75cmあれば、搬入OK!
〈洗い場〉、〈浴槽〉、〈架台〉の3つに分割。入
口65cm、狭い通路の曲り角でも75cmあれば
OK。マンションの浴室改造や、ユニットバス
の取り替え、戸建住宅店舗付住宅の2階への
設置に最適です。

タカラ独自のシステムで
コストもぐんとお安くなりました。
在来工法の場合、多くのスタッフと長い工期
が必要です。その分相応な予算を必要とし
ました。タカラは、分割型の採用で、スタッフと
工期を大幅に削減。低価格を実現しました。

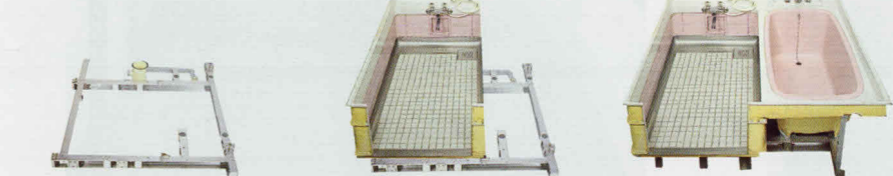

- 1 まず架台をセット。排水パイプ
をしっかり接続して、万全な
水まわりをつくり上げます。
- 2 次に滑りにくい安全なタイル
貼りの洗い場を架台の上に
設置。
- 3 さらに、保温性に優れお手入
れも簡単な、オールステンレス
製の浴槽をセットします。
- 4 壁面パネルやドア、窓などを
組合せて仕上げ。現場での
組立てはわずか1日で完了。

※印刷色ですら商品と多少異なります。タカラショールームでお確かめください。

SYSTEM BATH

ホーローステンシステムバス

ホーロー壁面パネルにニューカラーが登場。
浴槽カラーとのコーディネートも楽しめます。
(1620・1616・1216タイプ用)

外装用風呂釜の設置が可能です。

《EXORD》

1620・1616タイプは
4タイプの壁面パネルが
選べます。

ホーローパネル
拡大写真

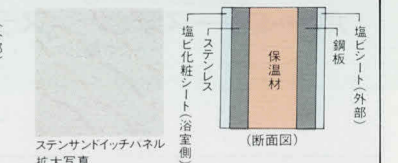
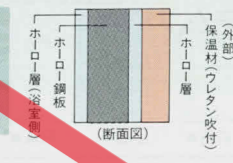

1620(1.25坪) タイプ

ゆったりくつろげる
1620(1.25坪)タイプです。

5カラーバリエーション



NEW

写真は1.25坪タイプ(壁面ホーローパネル:パールブルー)です。

1620(1.25坪)標準仕様価格表(フルユニットTYPE)※専用風呂フタを含みます。

仕様	壁面:ホーローパネルタイプ			壁面:ステンサドイッチパネルタイプ		
	戸建住宅用(分割型)					
寸法	1,669×2,104×2,663mm			1,669×2,104×2,738mm		
品番	UCE-20K(A・B)(L・R)S			UCS-20K(A・B)(L・R)S		
価格	ZA色	A・J・P色	F色	ZA色	A・J・P色	F色
	¥988,000	¥998,000	¥1,013,000	¥938,000	¥948,000	¥963,000

※窓・ドア・水栓は各バリエーションを揃えておりますので、P37をご覧ください。
※品番末尾にカラー名(F・A・P・J・ZA)が入ります。
※のシステムバス価格はフルユニットのカラーにより異なります。
※浴槽は140cm型相当(容量280ℓ)です。
●搬入・取付費は別途です。

●ハーフユニット

浴槽・洗い場だけのハーフユニット。壁の仕上げ、天井高、窓の大きさも自由です。お好みにあわせた個性的な浴室づくりを楽しんでいただけます。



1620タイプ(1.25坪用)
[搬入・取付費別途]
分割型
UCB-20(A・B)(L・R)S
1,669×2,104×750mm

ZA色	¥633,000
A・J・P色	¥643,000
F色	¥658,000

※品番末尾にカラー名(F・A・P・J・ZA)が入ります。
※専用風呂フタを含みます。
※の価格はハーフユニットのカラーにより異なります。

1616(1坪) タイプ

スタンダードな1616(1坪)タイプ。
美しい空間を演出します。

5カラーバリエーション

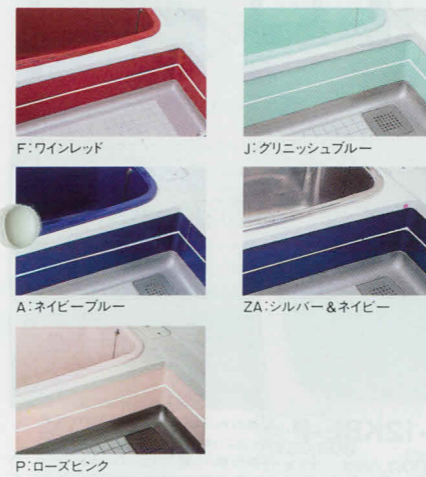

NEW

写真は1坪タイプ(壁面ホーローパネル:ストーングレー)です。

1616(1坪)標準仕様価格表(フルユニットTYPE)※専用風呂フタを含みます。

仕様	壁面:ホーローパネルタイプ		壁面:ステンサドイッチパネルタイプ			
	戸建住宅用	2階用	戸建住宅用	2階用		
寸法	1,669×1,669×2,641mm	1,669×1,669×2,441mm	1,669×1,669×2,716mm	1,669×1,669×2,441mm		
一体型	UCE-16K(A・B)(L・R)	UCE-16M(A・B)(L・R)	UCS-16K(A・B)(L・R)	UCS-16M(A・B)(L・R)		
分割型	UCE-16K(A・B)(L・R)S	UCE-16M(A・B)(L・R)S	UCS-16K(A・B)(L・R)S	UCS-16M(A・B)(L・R)S		
価格	ZA色	A・J・P色	F色	ZA色	A・J・P色	F色
	¥813,000	¥823,000	¥838,000	¥783,000	¥793,000	¥808,000

※窓・ドア・水栓は各バリエーションを揃えておりますので、P37をご覧ください。
※品番末尾にカラー名(F・A・P・J・ZA)が入ります。
※のシステムバス価格はハーフユニットのカラーにより異なります。
●浴槽は140cm型相当(容量280ℓ)です。
●搬入・取付費は別途です。

●ハーフユニット



1616タイプ(1坪用)
[搬入・取付費別途]
一体型
UCB-16(A・B)(L・R)
分割型
UCB-16(A・B)(L・R)S
1,669×1,669×750mm

ZA色	¥528,000
A・J・P色	¥538,000
F色	¥553,000

※品番末尾にカラー名(F・A・P・J・ZA)が入ります。
※専用風呂フタを含みます。
※の価格はハーフユニットのカラーにより異なります。

壁面:ホーローパネルタイプ(ノーブルアイボリー)



UCE-20KBR-S-P 写真のセット価格 フルユニットタイプ ¥1,008,000
写真仕様/デラックスドア(ホワイト)、標準窓(ホワイト)、ブラインド(ローズピンク)
(セット価格には、専用風呂フタを含みます。オプション品は含みません。)

壁面:ステンサドイッチパネルタイプ



UCS-20KBL-S-F 写真のセット価格 フルユニットタイプ ¥1,151,300
写真仕様/デラックスドア(ブロンズ)、出窓(ブロンズ)、サーモ水栓、ハンドバー
(セット価格には、専用風呂フタを含みます。出窓のガラス、オプション品は含みません。)

壁面:ホーローパネルタイプ(パールブルー)



UCE-16KBR-S-A 写真のセット価格 フルユニットタイプ ¥1,029,500
写真仕様/標準ドア(ホワイト)、出窓(ホワイト)、カラー水栓(ホワイト)
(セット価格には、専用風呂フタを含みます。出窓のガラス、オプション品は含みません。)

壁面:ステンサドイッチパネルタイプ



UCS-16KBR-F 写真のセット価格 フルユニットタイプ ¥798,000
写真仕様/標準ドア(ブロンズ)、小窓(ブロンズ)
(セット価格には、専用風呂フタを含みます。)

※1620・1616タイプは、排水トラップ・湯水混合栓に北海道仕様を採用したシステムバスを用意しておりますので弊社までお問い合わせください。ただし"窓"はオプション部品となっています。

※印刷色ですら商品と多少異なります。タカラカラールームでお確かめください。

SYSTEM BATH

ホーローステンシステムバス



1216タイプは4タイプの壁面パネルが選べます。

1216 (0.75坪) 1116タイプ

浴室のすべての機能をコンパクトにまとめました。

4カラーバリエーション



●ハーフユニット
1216タイプ(0.75坪用)
(搬入・取付費別途)
一体型
UCB-12(A・B)(L・R)
分割型
UCB-12(A・B)(L・R)S
1,269×1,669×750mm

※品番末尾にはカラー名(P・K・J・ZK)が入ります。
※□の価格はハーフユニットのカラーにより異なります。

ZK色 ¥350,000
P・K・J色 ¥370,000

●ハーフユニット
1116タイプ(0.75坪用)
(搬入・取付費別途)
分割型
UCB-11(A・B)(L・R)S
1,154×1,669×750mm

※品番末尾にはカラー名(P・K・J・ZK)が入ります。
※□の価格はハーフユニットのカラーにより異なります。

ZK色 ¥330,000
P・K・J色 ¥350,000



UCB-12KARS-K
(ノーブルアイボリー)
写真のセット価格
フルユニットタイプ ¥822,500
写真仕様/標準ドア(ホワイト)、出窓(ホワイト)、ブラインド、サマー水栓

UCS-12KBL-P
(ローズピンク)
写真のセット価格
フルユニットタイプ ¥595,000
写真仕様/小窓(ブロンズ)、折戸(ブロンズ)

1216(0.75坪)標準仕様価格表(フルユニットTYPE) ※風呂フタは含まれません。

仕様	壁面:ホーローパネルタイプ		壁面:ステンサンドイッチパネルタイプ	
	戸建住宅用	2階用	戸建住宅用	2階用
寸法	1,269×1,669×2,641mm	1,269×1,669×2,441mm	1,269×1,669×2,716mm	1,269×1,669×2,441mm
一体型	UCB-12K(A・B)(L・R)	UCB-12M(A・B)(L・R)	UCS-12K(A・B)(L・R)	UCS-12M(A・B)(L・R)
分割型	UCB-12K(A・B)(L・R)S	UCB-12M(A・B)(L・R)S	UCS-12K(A・B)(L・R)S	UCS-12M(A・B)(L・R)S
価格	ZK色	¥615,000	ZK色	¥575,000
	P・J・K色	¥635,000	P・J・K色	¥595,000

※窓・ドア・水栓は各バリエーションを揃えておりますのでP37をご覧ください。
※品番末尾にカラー名(P・K・J・ZK)が入ります。
※□のシステムバス価格はハーフユニットのカラーにより異なります。
●浴槽は110cm型相当(容量280ℓ)です。
●搬入・取付費は別途です。

1116 (0.75坪) タイプ(壁面:ステンサンドイッチパネル)

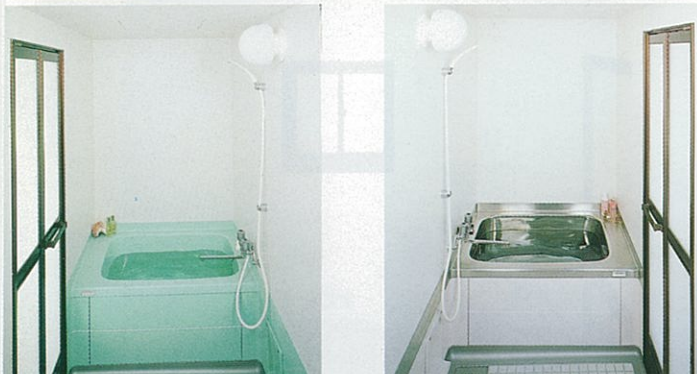

UCS-11MARS-J
(グリーンシュブルー)
写真のセット価格
フルユニットタイプ ¥515,000
写真仕様/折戸(ブロンズ)

UCS-11MALS-ZK
(シルバー&アイボリー)
写真のセット価格
フルユニットタイプ ¥495,000
写真仕様/折戸(ブロンズ)

1116(0.75坪)標準仕様価格表(壁面:ステンサンドイッチパネル) ※風呂フタは含まれません。

分割型	UCS-11M(A・B)(L・R)S		フルユニットTYPE	
	1,154×1,669×2,230mm		ZK色	¥495,000
			P・K・J色	¥515,000

※ドアは各バリエーションを揃えておりますので、P37をご覧ください。
※品番末尾に(P・K・J・ZK)が入ります。●浴槽は110cm型相当(容量260ℓ)です。
※□のシステムバス価格はハーフユニットのカラーにより異なります。

1116 (0.75坪) 防水パンタイプ

壁面:ステンサンドイッチパネル

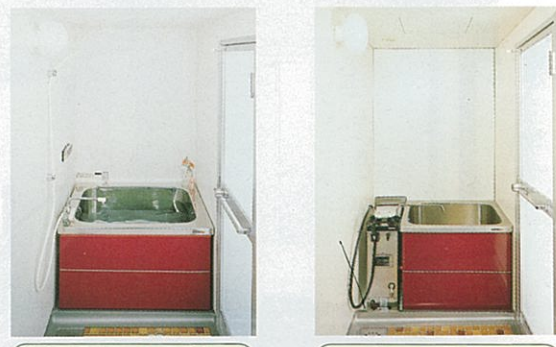

外壁貫通設置型風呂釜タイプ

11P TYPE(0.75坪タイプ) ※風呂フタは含まれません。
フルユニットTYPE
UCS-11P(A・B)(L・R)-F ¥698,000
(搬入・取付費別途)

＜セパレート価格＞システムバス本体 ¥488,000(専用据置型浴槽含む)
外壁貫通設置型風呂釜 WF-801 ¥202,400(付属部品を含む)
スリーブセット ¥7,600

※浴槽110cm・容量260ℓ

バランス釜タイプ

11P TYPE(0.75坪タイプ) ※風呂フタは含まれません。
フルユニットTYPE
UCS-11P(A・B)(L・R)-F ¥574,600
(搬入・取付費別途)

＜セパレート価格＞システムバス本体 ¥468,000(専用据置型浴槽含む)
バランス釜FS-SN ¥99,800
スリーブセット ¥6,800

※浴槽80cm・容量240ℓ

※カラーバリエーションは写真掲載色のみです。※換気扇はオプション(±¥15,000)です。

■品番の読み方(フルユニットタイプ)

UCE-20KALS-A

①壁面パネルの材質
UCE:ホーローパネル
UCS:ステンサンドイッチパネル

②サイズ
20:1.25坪タイプ(1,669×2,104mm)
16:1坪タイプ(1,669×1,669mm)
12:0.75坪タイプ(1,269×1,669mm)
11:0.75坪タイプ(1,154×1,669mm)

③壁面パネルの高さ
K:戸建住宅用 M:2階用(集合住宅用)

④ドアと浴槽の位置関係



⑤ハーフユニットの種類

S:分割型 表記なし:一体型

⑥カラー

＜システムバスの選び方＞

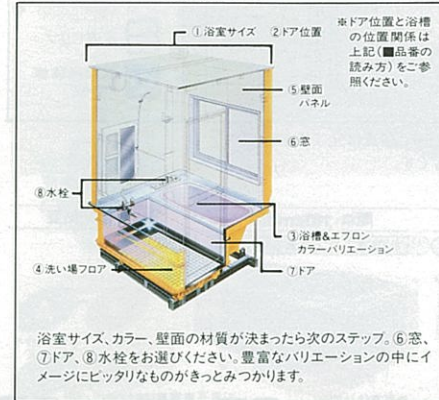

浴室サイズ、カラー、壁面の材質が決まったら次のステップ、⑥窓、⑦ドア、⑧水栓をお選びください。豊富なバリエーションの中にイメージにピッタリなものが見つかります。

窓(1620・1616・1216)タイプ用

標準窓(ホワイト/ブロンズ)
1620・1616タイプ(3H-1209)
1216タイプ(3H-0806)
標準仕様価格に含まれます。

ルーバー窓(ホワイト/ブロンズ)
1620・1616タイプ
標準仕様価格に含まれます。
1216タイプ(±)¥40,000
(ステンサンドイッチパネルのみ)

出窓(ホワイト/ブロンズ)
1620・1616タイプ(±)¥172,000
1216タイプ(±)¥160,500
※ブラインドは標準装備です。
※ガラスは別途です。
出窓用網戸(ホワイト/ブロンズ)も取付可能です。(±)¥25,000

面格子付窓(ブロンズ)
1620・1616タイプ(SHL-1209)
標準仕様価格に含まれます。
1216タイプ(SHL-0806)
標準仕様価格に含まれます。(±)¥12,000

小窓(ホワイト/ブロンズ)
ホーローパネル
1620タイプ(3H-0806)標準窓と同価格
1616・1216タイプ(3H-0606)標準窓と同価格
ステンサンドイッチパネル
1620タイプ(3H-0606) ¥10,000
1616タイプ(3H-0606) ¥10,000
1216タイプ(3H-0606)標準窓と同価格

高窓(ホワイト/ブロンズ)
(3H-1206)
1620・1616タイプの標準窓と同価格です。
※1620・1616Kタイプのみ対応です。

※1116(0.75坪)タイプには、窓は標準装備していません。

ドア

標準ドア(ホワイト/ブロンズ)
標準仕様価格に含まれます。

デラックドア(ホワイト/ブロンズ)
標準仕様価格に含まれます。
標準仕様価格に ¥10,000

折戸(ホワイト/ブロンズ)
標準仕様価格に含まれます。

引戸(アンバー)
1616・1216タイプ
標準仕様価格に含まれます。
標準仕様価格に ¥35,000

1620タイプ用袖フックス

左側設置例 右側設置例

※1620タイプ(1.25坪)のドアには、はめ込みのガラス戸(袖フックス)がセットされています。ドアのどちら側にも設置可能です。

水栓

1620・1616タイプ専用

1620・1616タイプ浴槽用標準水栓
標準仕様価格に含まれます。
※洗い場用は、右の2タイプからお選び下さい。

1620・1616タイプ洗い場用標準水栓<シャワー付>
標準仕様価格に含まれます。

1620・1616タイプ洗い場用サーモスタット付水栓
(MS2000-13)
標準仕様価格に含まれます。
標準仕様価格に ¥6,300

カラー水栓
※右の水栓はセットになります。
※寒冷地仕様は除きます。
新発売

1620・1616タイプ浴槽用カラー水栓(KM-90)
標準仕様価格に含まれます。
価格が浴槽用、洗い場用セットで ¥34,500です。

1620・1616タイプ洗い場用カラー水栓<シャワー付>(KF-120)
標準仕様価格に含まれます。

1216タイプ専用

1216タイプは3タイプからお選び下さい。
※浴槽・洗い場兼用です。

1216タイプ用標準水栓<シャワー付>(MS365-13)
標準仕様価格に含まれます。

1216タイプ用サーモスタット付水栓<シャワー付>(MS2450-13)
標準仕様価格に含まれます。
標準仕様価格に ¥27,000

1116タイプ専用

1116タイプは標準品のみの装備しています。

1116タイプ浴槽・洗い場兼用混合水栓<シャワー付>(MS515-13)
標準仕様価格に含まれます。

オプション品

換気乾燥機(BD-1201UB)
浴室が乾燥室に早変わり。
乾燥・換気・温風暖房の1台3役。



乾燥機コントローラー

時間設定ボタン 換気切替ボタン
運転ボタン 温風切替ボタン

(操作の簡単なコントローラーを)セッティングします。

1620・1616タイプ ¥98,000
1216タイプ ¥113,000
1116タイプ ¥113,000

※換気乾燥機をセッティングする場合は、標準仕様価格に上記価格を加えてください。

安全設計の天井埋込型
発熱体に火災の心配のないセラミック半導体ヒーターを採用した安全設計。場所を取らない天井埋込型で設置も簡単。

ハンドバー
浴槽用の安全手すり。各ハーフユニット及びステンサンドイッチ壁面パネルに取付が可能です。
全タイプ共通 ¥18,000(工事費別途)

給水・給湯管セット

1620タイプ ¥14,000
1616タイプ ¥12,000
1216タイプ ¥10,000
1116タイプ ¥8,000

(ハーフユニットの給水・給湯の接続が簡単にできる配管部材です。)

●風呂フタ(シャッター式)S型

R=ワインレッド I=アイボリー B=ブルー

風呂フタS-110R-I-B
710×1,070mm ¥6,500 <1216タイプ用>

風呂フタS-100R-I
710×970mm ¥6,000 <1116タイプ/1116防水パン・浴槽110cm型用>

風呂フタS-90R-I
690×970mm ¥5,000 <1116防水パン・浴槽80cm型用>
※二使用の際は7cmカットしてください。
(※R=ワインレッド、I=アイボリー、B=ブルー)

ブラインド(アイボリー)

タイプ	出窓	標準窓
1620タイプ	¥27,000	1209用 ¥16,000
1616タイプ	¥25,500	0806用 ¥12,500
1216タイプ		

浴槽

ホーローステン風呂/鋳物ホーロー風呂/気泡風呂/ステンレス風呂

ホーローステン風呂



カラーステンレス浴槽 (ホーローエプロンタイプ)

FCEシリーズ

FCEシリーズ材質

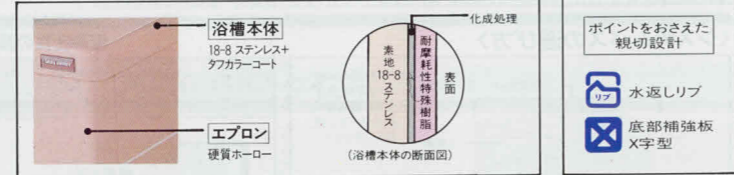

※全機種、左排水・右排水を揃えています。写真は全て左排水です。 ※()内価格はF:ワインレッドの価格です。

5 COLORS

- A: ネイビーブルー, F: ワインレッド, J: グリーン, K: ノーブルアイボリー, P: ローズピンク

Grid of bathtub models with specifications and prices. Models include FCE-150, FCE-140, FCE-120, FCE-110, and FCE-100 in various sizes and colors.

鋳物ホーロー風呂



8 COLORS

全8色から選べる鋳物ホーロー風呂。デラックスタイプはもちろん、標準タイプにも使用したホーロー特殊釉薬が、透明感や清潔感を実現しています。しかも、このお求めやすさで大好評。

- A: リリーホワイト, B: シェムブルー, C: アッシュピンク, D: タルセットブルー, E: シルクホワイト, F: ワインレッド, G: フレッシュグリーン, H: 777ブルー

デラックスタイプ

Grid of bathtub models with specifications and prices. Models include FUH-155, FUH-140N, FUH-130, and FUH-120 in various sizes and colors.

鋳物ホーロー気泡風呂



ヘルシージェット

ジェット噴流がカラダ全体を包み込む高級鋳物ホーロー気泡風呂(ヘルシージェット)に、新機種、登場。

全自動ガス給湯器をセットした鋳物ホーロー気泡風呂(Aタイプ)に加え、お好みの給湯器とセットできる(Pタイプ)が新登場。共に間口は140cmと120cmの2タイプ。6色揃った丈夫で美しいホーローカラーから、イメージに合わせてお選びください。

※Aタイプは噴出口3カ所、Pタイプは噴出口4カ所です。

Grid of hot tub models with specifications and prices. Models include Pタイプ and Aタイプ in 140cm and 120cm sizes.

6 COLORS

- A: リリーホワイト, B: シェムブルー, C: アッシュピンク, D: タルセットブルー, E: シルクホワイト, F: ワインレッド

※気泡風呂ヘルシージェットは受注生産品です。納期は3週間程度いただきます。(くわしくは弊社、支社、営業所へお問い合わせください。)



ステンレス浴槽 (ホーローエプロンタイプ)

FE・FMシリーズ

FE・FMシリーズ材質

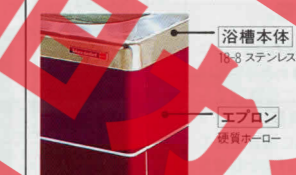

※全機種、左排水・右排水を揃えています。写真は全て左排水です。 ※FMシリーズ(据置タイプ)はA:ネイビーブルー、F:ワインレッドの2カラーのみです。

5 COLORS

- A: ネイビーブルー, F: ワインレッド, J: グリーン, K: ノーブルアイボリー, P: ローズピンク

Grid of bathtub models with specifications and prices. Models include FE-120, FE-110, FE-100, FE-90, and FM-100 in various sizes and colors.

標準タイプ

Grid of bathtub models with specifications and prices. Models include FUH-110, FU-150, FU-120, FU-110, FU-100, and FU-90 in various sizes and colors.

直焚タイプ

Grid of bathtub models with specifications and prices. Models include FUD-120N, FUD-110N, FUD-100, FUG-110, and FUG-100 in various sizes and colors.

ステンレス風呂

Grid of stainless steel bathtub models with specifications and prices. Models include FPL-202, FPL-182, FPL-181, FPS-202, FPS-182, FPS-201, FPS-181, and FH-150 in various sizes and colors.

バスウォールユニット

ご好評のコーナータイプに加えて平面後付けタイプが新登場。プランに合わせてお選びください。小物類をすっきり収納できるユニットです。バスルームの壁にジャストフィットする設計。アイデア次第でバスタイムはもっと楽しくなるものですね。

Grid of bath wall unit models with specifications and prices. Models include BWF-180 and BWC-200.

別売品/別売部品

Grid of additional products and parts with specifications and prices. Includes bath mats, floor mats, and connection parts.

※印刷色と実物と多少異なります。タカラカラーリングでお選びください。

寸法図

＜アーバス＞・＜エマーユ＞・＜ロイヤル＞・＜E・EC型＞排水口位置図 (シンク深さ200mm) ※赤表示は＜ロイヤル＞・＜E・EC型＞の排水口位置です。

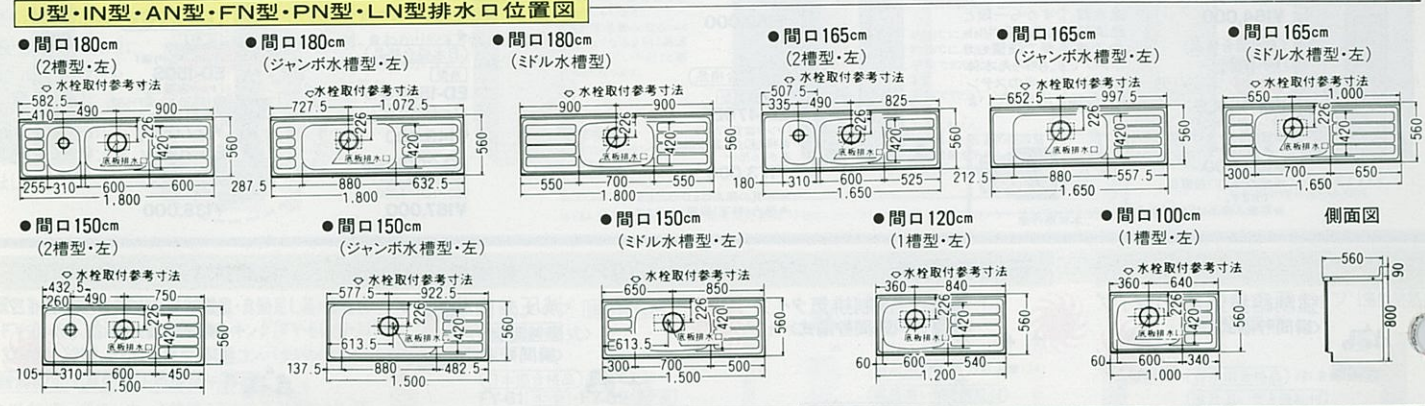
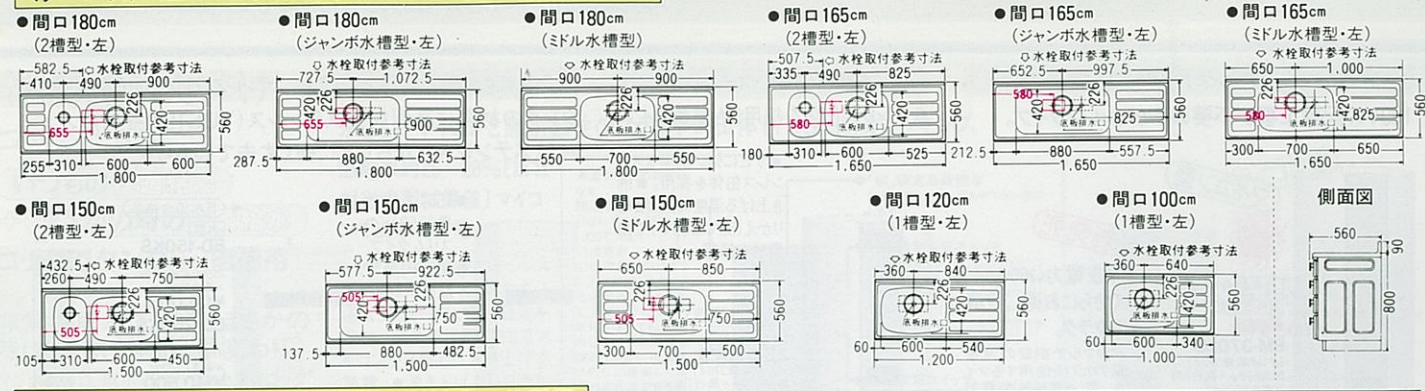

レンジフードファン レンジフードファン排気口位置図

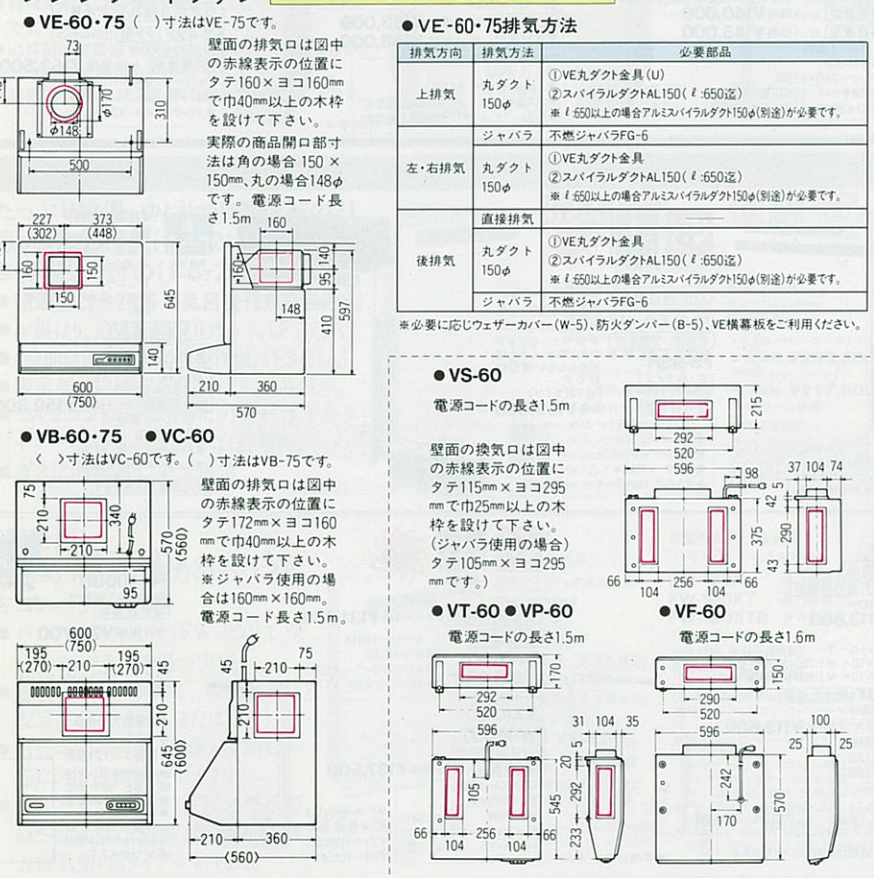

キッチンフード/換気扇

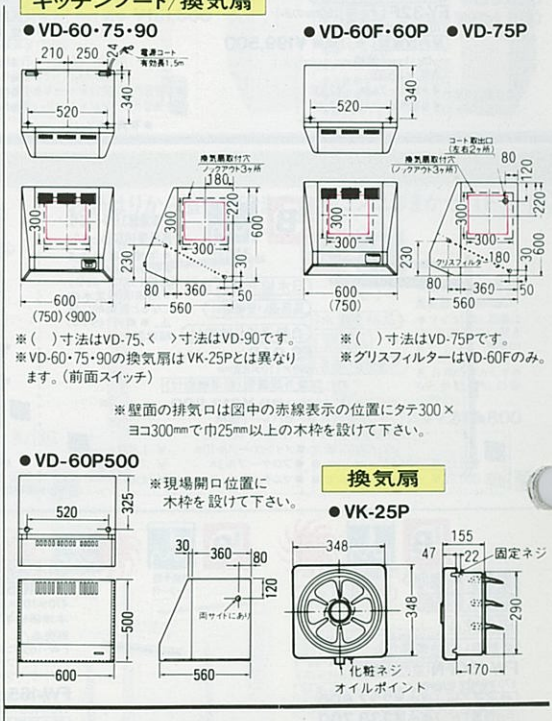

ガス機器 ガスレンジ配管位置図

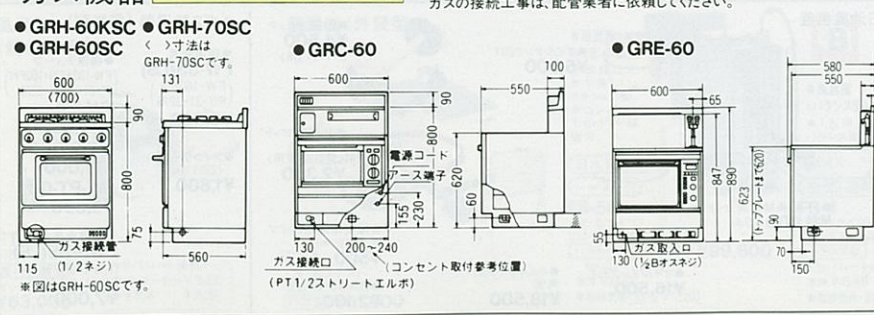

洗面ユニット

洗面ユニット 配管及び吊戸棚・鏡取付位置図

