

システムバス 御見積書

御名前 横浜-藤沢SR SB9 様

業者 様

商品名 GRANSPA グランスパ

作成日 2024年11月11日
プラン番号 2710B-2411-0113T
現場番号 C3057660

タカラスタンダード株式会社
◆藤沢営業所
神奈川県藤沢市石川1丁目1番地の17
TEL 0466-86-1848 / FAX 0466-86-1832

◆藤沢ショールーム
TEL 0466-86-1800 / FAX 0466-86-2195

商品
御見積金額 **¥1,096,300** (税込 ¥1,205,930)

()内の価格は税込価格<税率10%>を表示しています。

《参考》別途 商品組付費 **¥249,000** (税込 ¥273,900)

- ※ 商品御見積金額には商品組付費は含まれておりません。
- ※ 商品組付費には配送・搬入・商品組付等の費用を含んでいます。
- ※ 商品組付費は現場の状況により変動する事があります。
又、給水・給湯・ガス・ダクト・電気等の接続工事は含まれておりません。

◆ 御見積仕様

《システムバス》

ユニットサイズ 1418(BR勝手)

洗い場仕様 キープクリーンフロア:ハイクラス

洗い場カラー カームホワイト

浴槽材質 アクリル人造大理石

浴槽カラー シュガーライトベージュ

浴槽形状 ラウンド浴槽

カウンター材質 樹脂

カウンター/下カバーカラー ホワイト / -

浴槽前カウンターカラー -

エプロン材質/カラー ステンレス / ベージュ

浴室パネル材質 高品位ホーロー

パネルカラー(正面) ウォルナットホワイト

パネルカラー(周辺) パールベージュ

ガス種 / 周波数 未定 / 50Hz

◆ 御確認事項

担当営業	担当アドバイザー	プラン作成者
SB9		

◆ 備考

御名前 横浜-藤沢SR SB9

様

現場番号	C3057660	プラン番号	2710B-2411-0113T	作成日	2024/11/11
------	----------	-------	------------------	-----	------------

御見積明細 システムバス

NO	商品名	仕様	数量	単価	金額
1	グランスパ 1418サイズ		1	789,000	789,000
2	架台	低床タイプ ボルト脚架台	1		
3	ドア	開き戸<800幅>(グレー)ノ樹脂ガラス(半透明)(19サイズ)	1	+26,500	+26,500
4	ドア	タテ型換気口	1		
5	ドアオプション部材	ドア外タオル掛け(開き戸専用)/ブラケット:クロムメッキ	1	+9,000	+9,000
6	ドア位置変更	B勝手・移動なし・全面デザインハイクラス・800幅ドア	1		
7	洗い場	キープクリーンフロア(ハイクラス・カームホワイト)	1		
8	排水口カバー	タイル仕上げ	1	+5,000	+5,000
9	浴槽	キープクリーン浴槽<アクリル人造大理石>(高断熱浴槽)(シュガーライトベージュ)	1		
10	浴槽追焚き穴	あり	1		
11	エプロン	カラーステンレス(保温材あり)(ベージュ)	1		
12	浴槽形状	人大ラウンド浴槽	1		
13	肩包み湯(ジェットバス機能付)	あり クッションピロー:ホワイト	1	+224,000	+224,000
14	うるぽか湯	なし	1		
15	浴槽ハンドグリップ	なし	1		
16	浴槽パン	あり	1		
17	洗い場用水栓	サーモ水栓:樹脂ホース(シルバー)SB1811 水栓上部カウンター(ホワイト)	1	-5,700	-5,700
18	洗い場用水栓	標準シャワーヘッド:SB1811	1		
19	浴槽用水栓	浴槽側水栓なし	1		
20	カウンター	ワイドカウンター	1	-44,000	-44,000
21	シャワーフックスライドバー	<手すりタイプ>(T1020S MH)	1	+9,000	+9,000
22	浴室パネル	ハイクラス(全面デザインハイクラス)(Fパネル)	1	+40,000	+40,000
23	浴室パネルタオル穴	タオル掛け穴なし	1		
24	天井	高光沢フラット天井	1		
25	換気機器	天井換気扇ホワイト	1		
26	換気機器開口	工場開口	1		
27	照明	キュービッククリアライト<2灯>(電球色)	1	+5,000	+5,000
28	ミラー	横長クリアミラー	1	-1,000	-1,000
29	風呂フタ	断熱風呂フタ	1		
30	タオル掛け	タオル掛けなし	1	-1,000	-1,000
31	ハンドバー	ステン I型600タイプ	1	+9,000	+9,000

御名前 横浜-藤沢SR SB9 様

現場番号	C3057660	プラン番号	2710B-2411-0113T	作成日	2024/11/11
------	----------	-------	------------------	-----	------------

御見積明細 システムバス

NO	商品名	仕様	数量	単価	金額
32	収納棚	クリアタイプ クリア(2段)	1	+13,000	+13,000
33	風呂フタフック	風呂フタフック(固定式)(ホワイト)	1	+4,000	+4,000
34	循環金具セット	PLLX	1	+13,500	+13,500
35	給水給湯管	洗い場1水栓	1		
36	ブロック積用ボンド	1段用	1	+1,000	+1,000
システムバス合計			36		¥1,096,300

商品総合計	36	¥1,096,300
-------	----	------------

※ 御見積明細の価格には消費税は含まれておりません。別途消費税が必要となります。

《参考》別途 商品組付費

システムバス商品組付費

¥249,000 (税込 ¥273,900)

※ 商品組付費は現場の状況により変動する事があります。又、給水・給湯・ガス・ダクト・電気等の接続工事は含まれておりません。

()内の価格は税込価格<税率10%>を表示しています。

パース

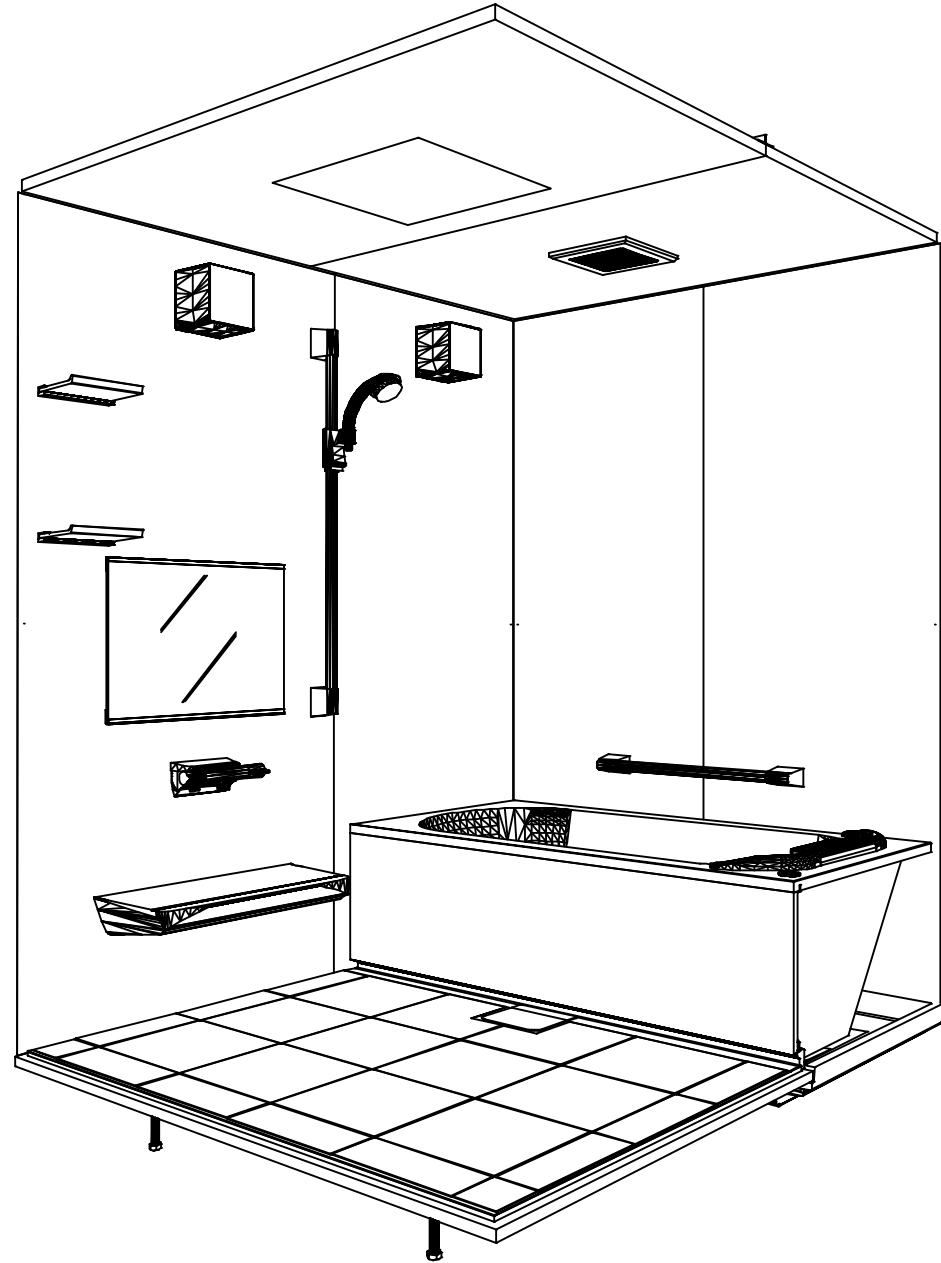

鳥瞰図

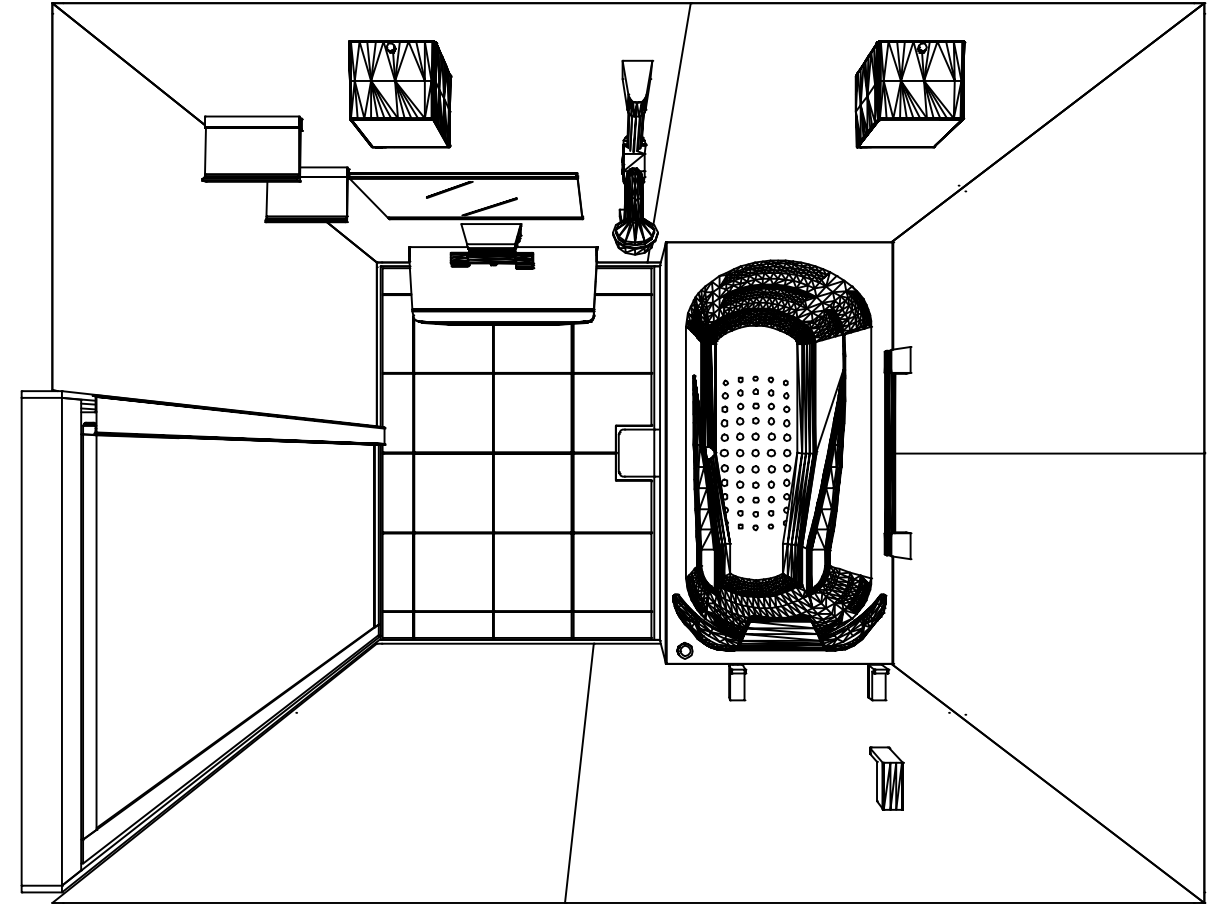

1418

高光沢フラット天井
天井換気扇

このレイアウトプランは参考図面ですので価格・仕様・設置・納期等の詳細については注文依頼先、設置業者の方に必ず確認して頂きますようお願いいたします。

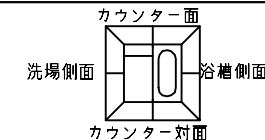

■ 注意事項
 * 印寸法は給水給湯管の突出寸法18mmを含みます。

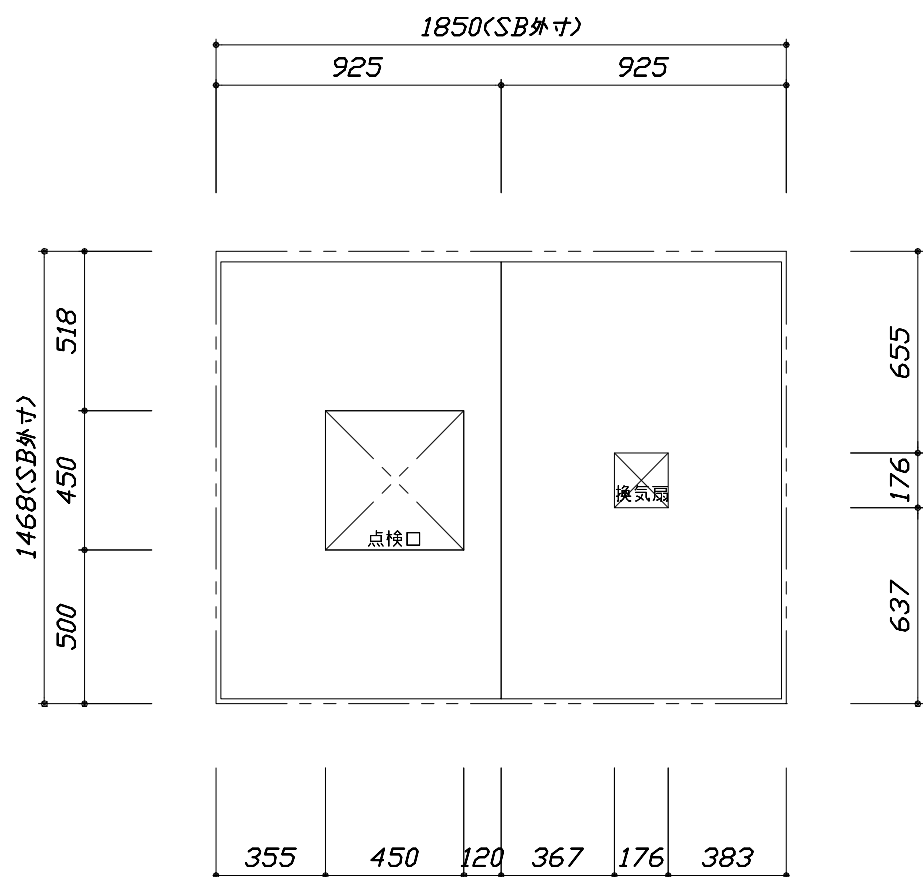

< 天井伏図 >

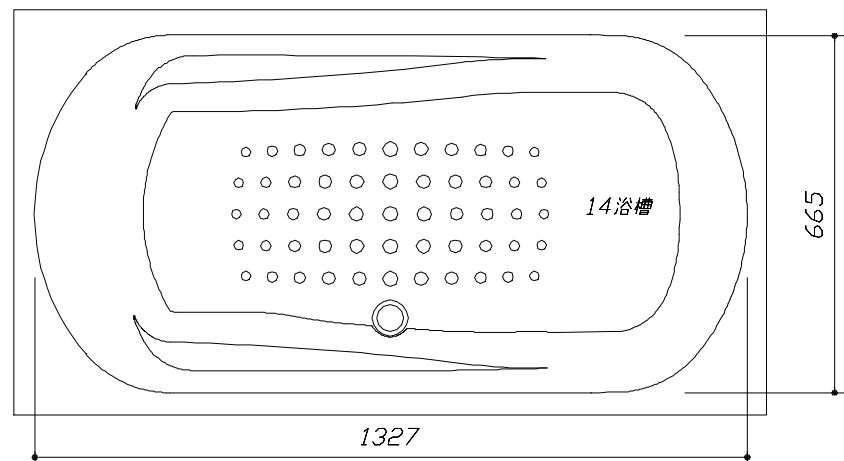

< 浴槽詳細図 >

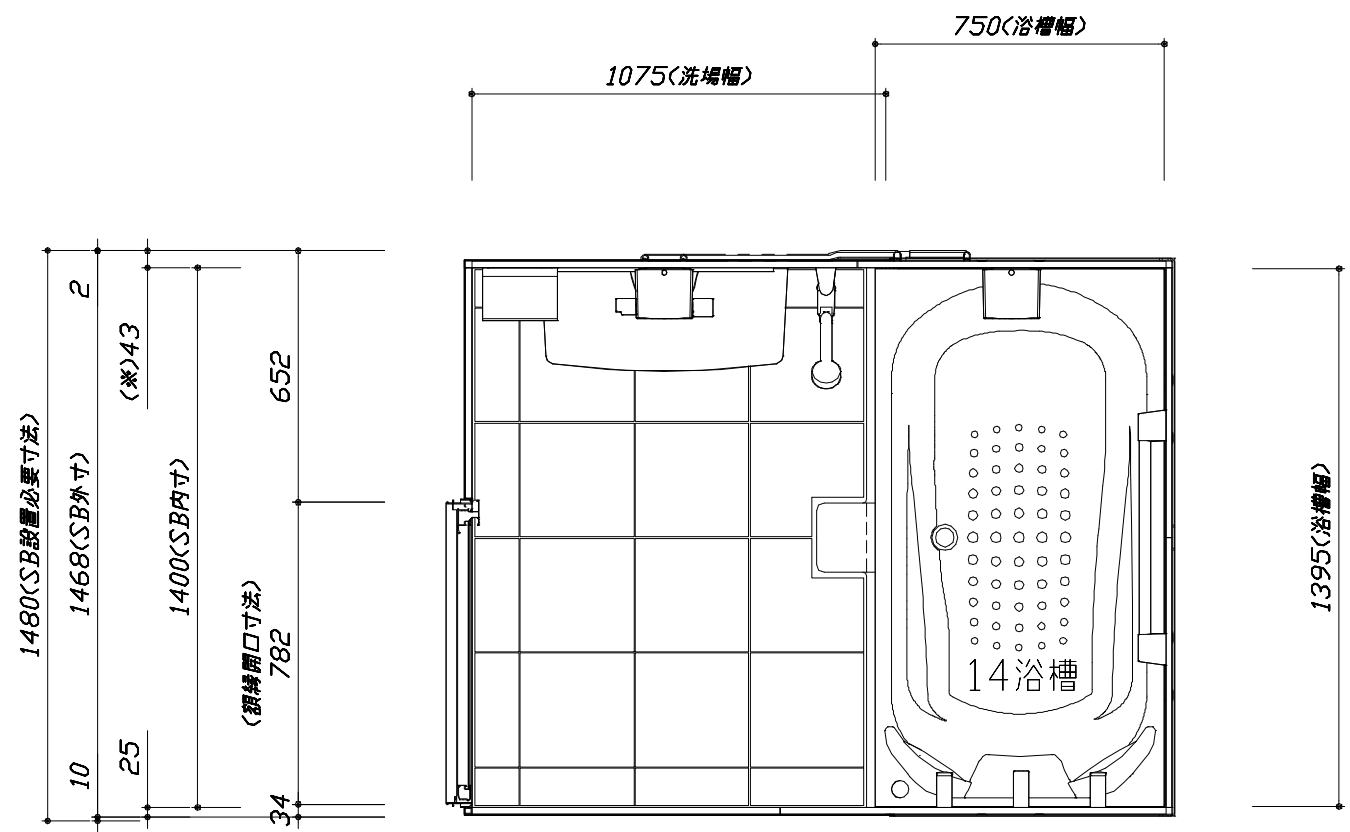

< 平面図 >

Takara standard
 タカラスタンダード株式会社

現場名称： 横浜-藤沢SR SB9棟邸
 現場番号： C3057660
 藤沢営業所

GRANSPA グランspa
 プラン番号： 2710B-2411-0113T
 担当営業： SB9

施工図1
 縮尺： 1:25,20
 作成日： 2024年11月11日
 担当アドバイザー：

縮尺：A3サイズ等倍

このレイアウトプランは参考図面ですので価格・仕様・設置・納期等の詳細については注文依頼先、設置業者の方に必ず確認して頂きますようお願いいたします。

- ・土間は架台底面より多少のクリア寸法を考慮して仕上げてください。
- ・ドアアングル下端とSBFLの段差は8mmになります。
- ・ハンドバー設置位置は参考です。設置の際は位置を十分に打ち合わせ願います。
- ・天井の寸法はご確認をお願いします。
- ・奥行・浴槽形状により防水バンの材質・形状が変わります。納まりにご注意ください。
- ・外寸は突出部を含みます。

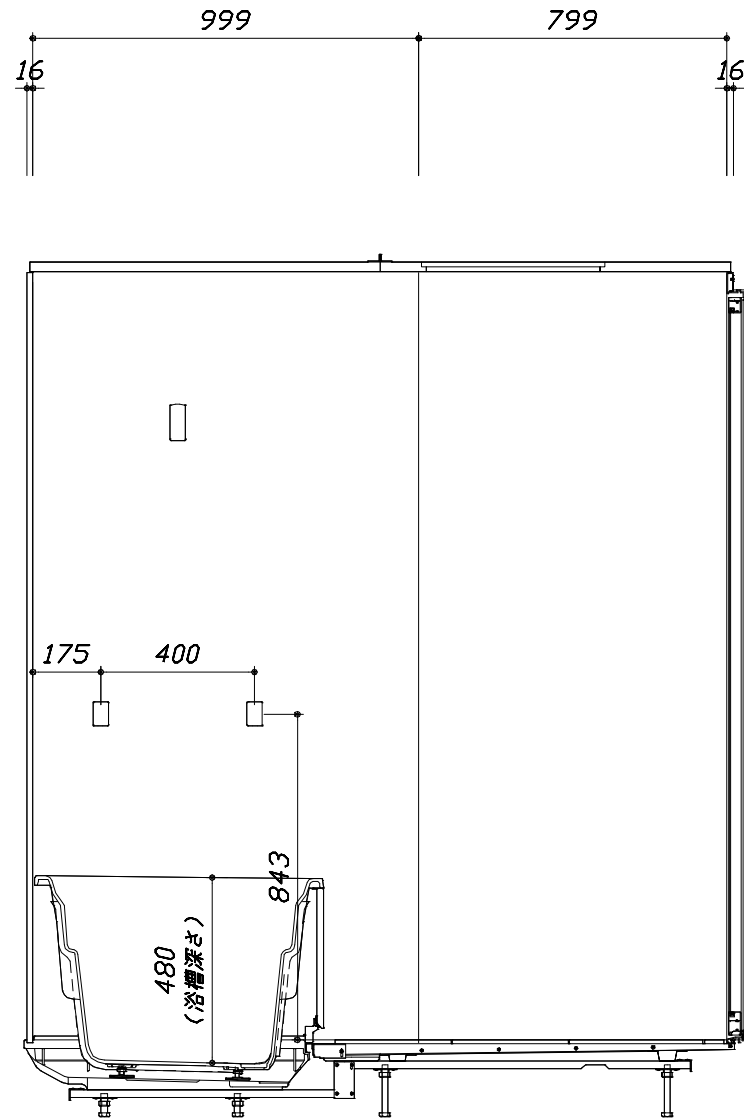
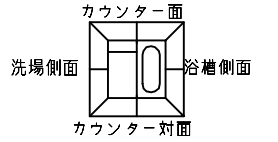

<カウンター対面図>

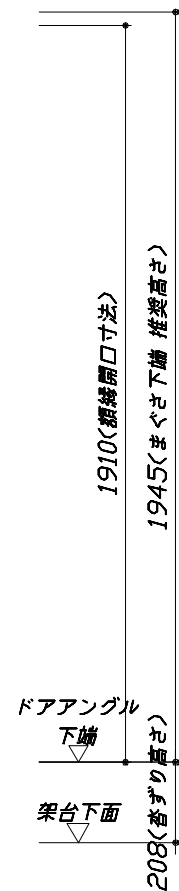

■ボルト 脚架台高さ寸法
沓ざり高さに対して
-9~+11mm調整可能

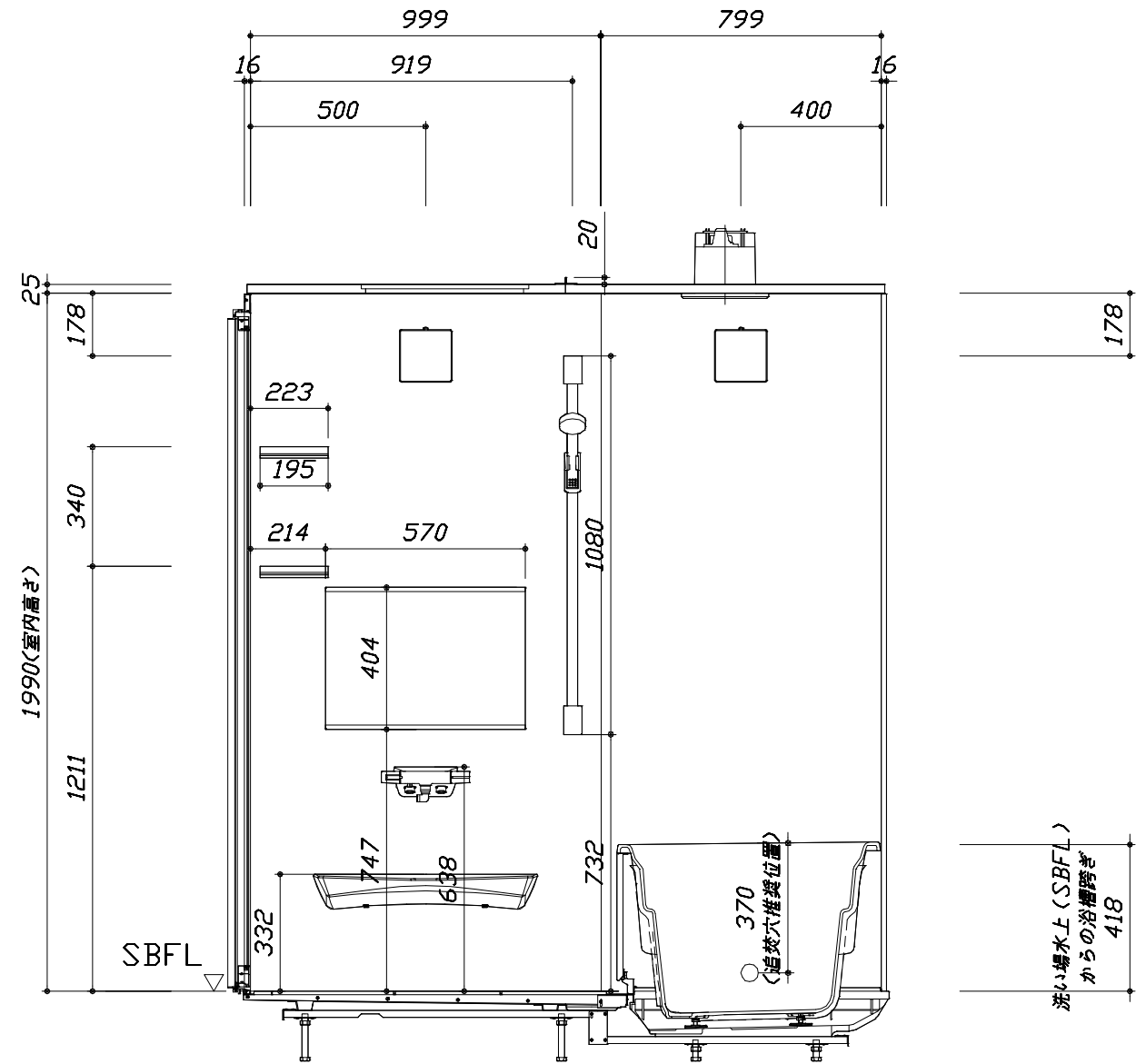

<カウンター面図>

このレイアウトプランは参考図面ですので価格・仕様・設置・納期等の詳細については注文依頼先、設置業者の方に必ず確認して頂きますようお願いいたします。

- ・土間は架台底面より多少のクリア寸法を考慮して仕上げてください。
- ・ドアアングル下端とSBFLの段差は8mmになります。
- ・ハンドバー設置位置は参考です。設置の際は位置を十分に打ち合わせ願います。
- ・天井の寸法はご確認をお願いします。
- ・奥行・浴槽形状により防水パンの材質・形状が変わります。納まりにご注意ください。
- ・外寸は突出部を含みます。

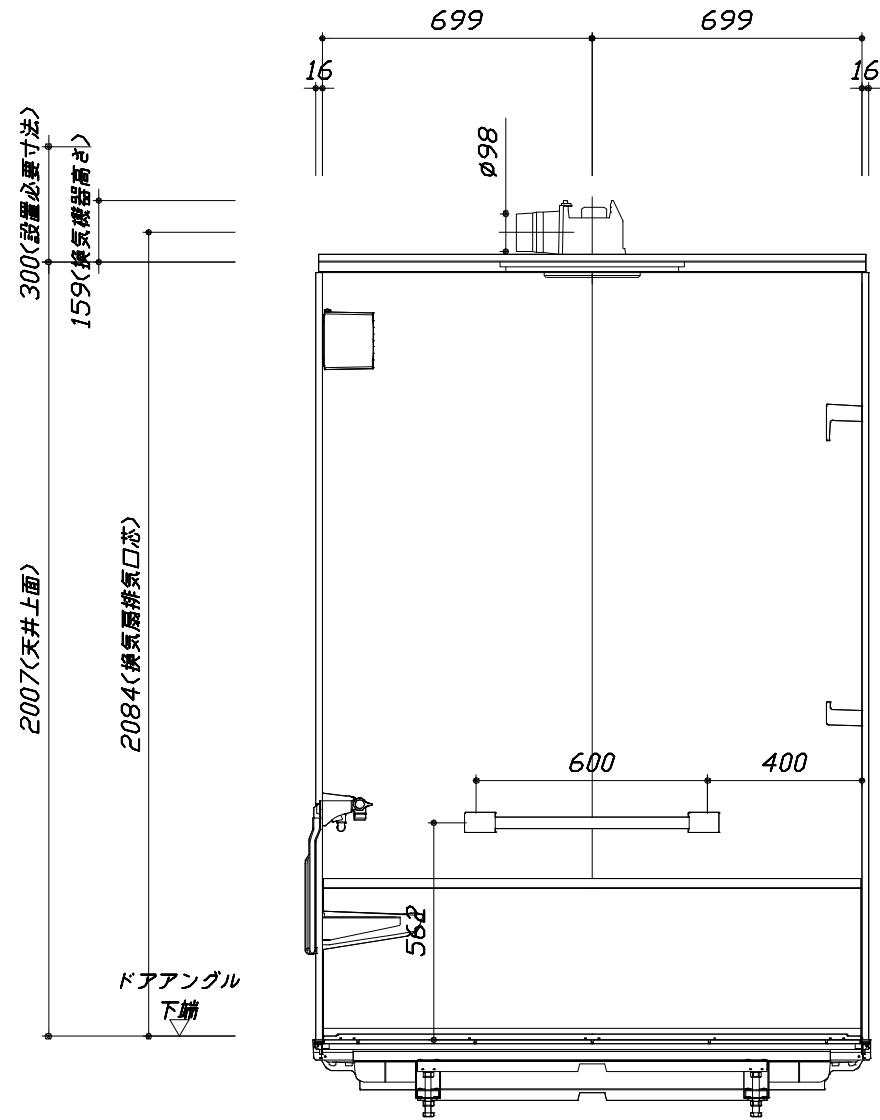
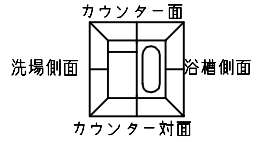

< 浴槽側面図 >

■ボルト脚架台高さ寸法
 杓ざり高さに対して
 -9~+11mm調整可能

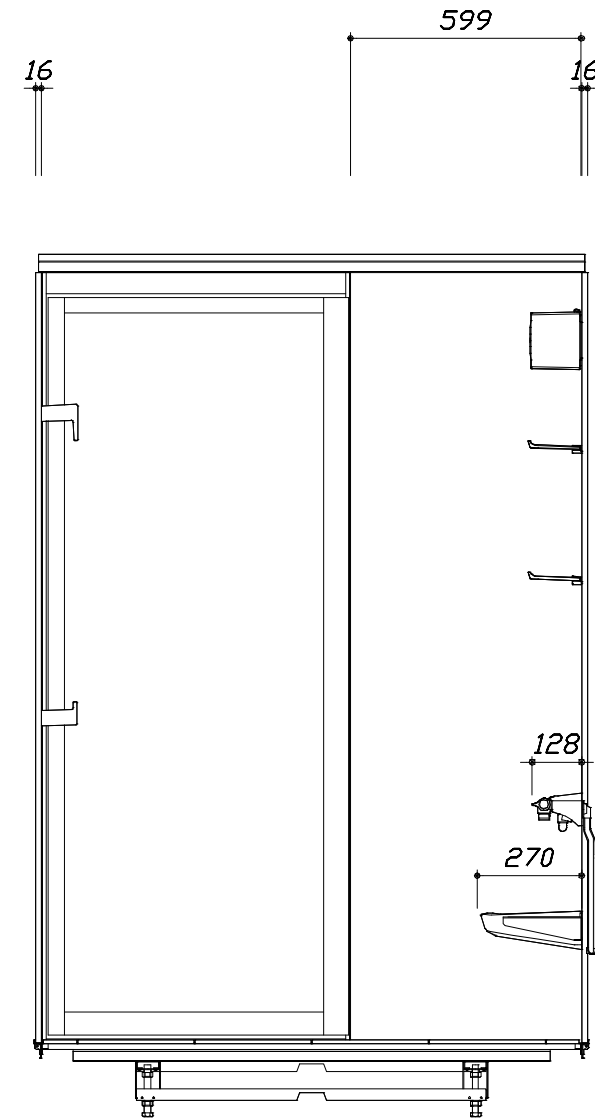

< 洗場側面図 >

Takara standard
 タカラスタンダード株式会社

現場名称： 横浜-藤沢SR SB9棟邸
 現場番号： C3057660
 藤沢営業所

GRANSPA グランspa
 プラン番号： 2710B-2411-0113T
 担当営業： SB9

施工図3
 縮尺： 1:20
 作成日： 2024年11月11日
 担当アドバイザー：

本体仕様表

浴室サイズ	1418サイズ(室内容量5.0立方メートル)
ドア勝手	BR勝手
架台	ボルト脚架台(低床タイプ)：亜鉛メッキ鋼板
洗場パン	キープクリーンフロア：ステンレス/300角磁器タイル貼 保温材内蔵
浴槽材質	キープクリーン浴槽<アクリル人造大理石>裏面保温材・高断熱仕様(発泡ウレタン)
浴槽形状	ラウンド浴槽(14浴槽・290リットル) 追い焚き穴：あり
浴槽パン	ガラス繊維強化樹脂(FRP)
浴槽エプロン	ステンレス(カラーコーティング) 裏面保温材(発泡ポリエチレン)
カウンター	ワイドカウンター：ABS樹脂
浴室パネル	パネル高さFタイプ：鋼板硬質ホーロー 裏面保温材 タオル掛け穴：なし
天井	高光沢パナソニック(内部発泡樹脂) 換気機器開口：あり 天井照明開口：なし
ドア	キープクリーンドア：19高さ開き戸(アルミ框/樹脂ガラス/ﾀｲﾌﾟ換気口/ドア外側掛付け)
窓1	－
窓2	－
窓枠1	－
窓枠2	－
排水トラップ	A S A樹脂・封水50mm
雑排水配管	硬質塩ビパイプ VP50
製品重量	280kg

アクセサリ仕様表

ミラー	横長クリアミラー くもり止め加工
収納棚	クリアタイプ：アクリル樹脂製(2段)
タオル掛け	－
洗場側水栓	サーモスタット(SB1811)(樹脂ホース：シルバー)
浴槽側水栓	－
兼用水栓	－
フック/スライドバー	シャワーフックスライドバー(手すりタイプ) (スライドバー-T1020S MH)
照明	キュービッククリアライト(LED 13.0W電球色)(2灯)
換気機器	天井換気扇(100V・最大消費電力9.3W)(ダクト径φ98)ホワイト
フロフタ	保温風呂フタ(PP、発泡PS/発泡ウレタン：2枚)
給水給湯管	銅管(10A)
循環金具	循環金具セットPLLX：ホース先端部G1/2袋ナット仕様
ハンドバー①	－
ハンドバー②	－
ハンドバー③	－
ハンドバー④	ステンレスタイプ I型600タイプ
ハンドバー⑤	－
ハンドバー⑥	－
ハンドバー⑦	－

本体カラー

浴槽	DA：シュガーライトベージュ
カウンター	W：ホワイト
パネ(カウンター面)	YS：ウォルナットホワイト
パネ(周辺・3面)	VD：パールベージュ
水栓上部カウンター	W：ホワイト
浴槽エプロン	D：ベージュ
洗場	HW：カームホワイト
ドア / 天井	G：グレー / HW：ホワイト
収納棚	クリアタイプ(クリア)
タオル掛け	－
ランドリーセット	－

基本工事区分について

本説明書は、システムバスの本体組立・設置と関連工事（建設工事）である 大工工事、電気工事、ガス配管工事、管工事（給排水）、建具工事などと区別して説明しています。
 建設工事は関連する法令・規定に従って法的有資格者による工事が必要になります。
 流通業者様からの発注で下請けとして本体の「取付・設置」を行う場合は、建設工事部分とシステムバス本体「取付・設置」を区別して行ってください。
 設置前工事、設置後工事の一部でも含む場合は、建設工事となります。

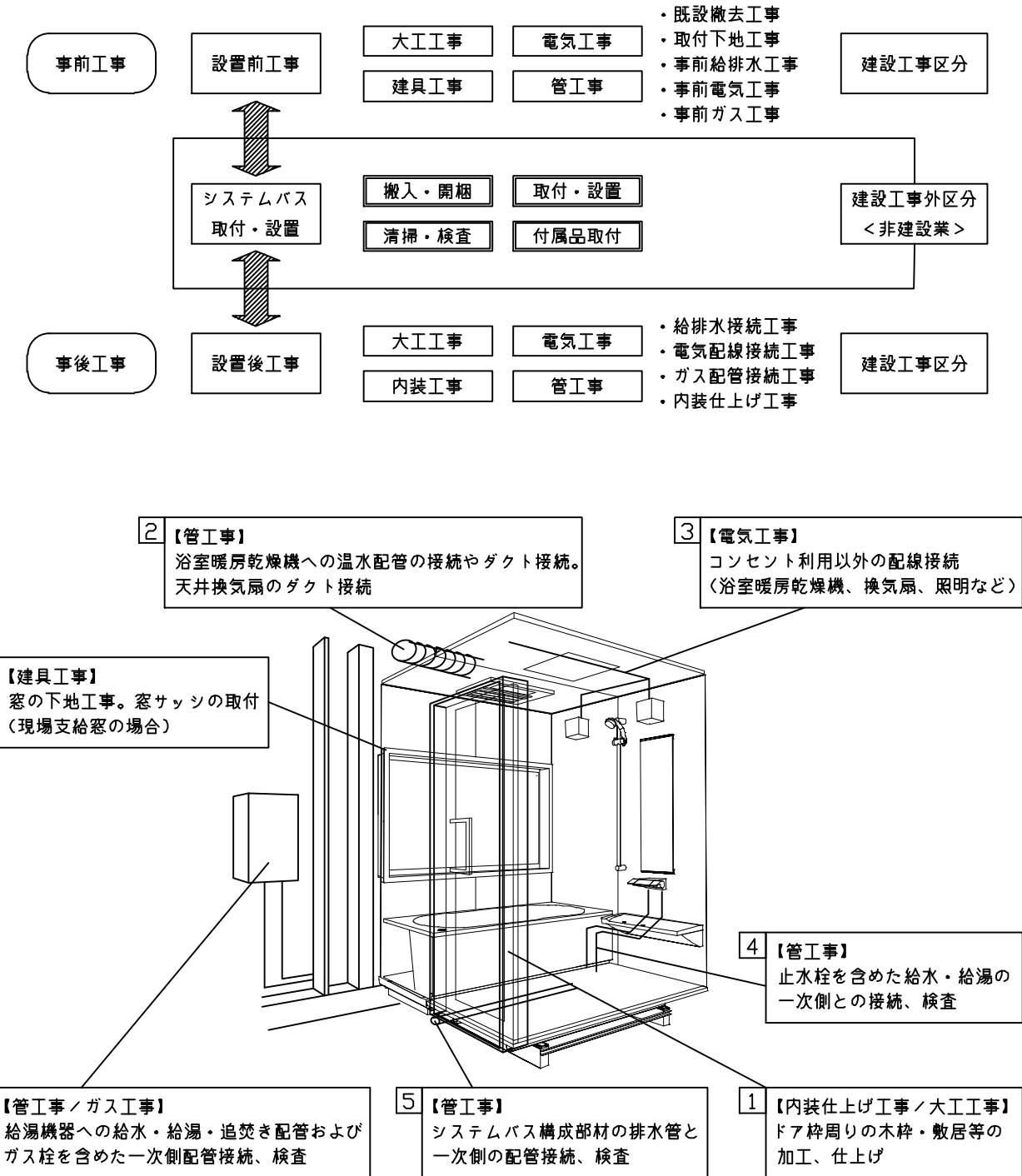

■システムバス 工事区分

参考：キッチン・バス工業会『工事区分ガイドライン』

工事区分	部位 (図)	業種区分	作業名称(区分)	建設工事					システムバス設置	作業内容	
				大工工事	とび土工事	建具工事	管工事	電気工事			給湯機器設備
設置前工事	1 2 3	大工 土工 建具	設置基礎、設置床の工事	○	○					浴室設置の土間コンクリート敷設、設置床工事	
			浴室ドア、窓サッシの下地工事	○		○				建築躯体への浴室ドア枠周り、窓サッシの下地工事	
		管	給排水配管事前工事				○			浴室専用の給水・給湯配管、排水配管の工事	
			換気機器のダクト配管事前工事				○	○		浴室の専用ダクト事前工事、壁穴加工	
電気	給湯機器専用配管事前工事				○		□	風呂追焚き、ミスト配管等の事前工事			
			浴室専用電気配線事前工事					○	浴室照明、換気扇、スイッチ等の事前配線工事		
システムバス 本体取付・設置		建設工事 外区分	架台・浴槽パン・洗い場の取付・設置						□	浴室専用の架台・浴槽パン・洗い場を所定の位置に設置	
			浴室専用排水トフップ・配管セットの取付・設置							□	洗い場・浴槽パンへの排水トフップ取付
			壁パネルの組立・設置							□	浴室パネル部材の加工と組立
			天井・浴槽の組立・設置							□	天井部材・浴槽部材の取付
			内装品、器具類の取付・設置【注記1】							□	カウンター、ミラー、ハンドバー等の取付
			水栓類の組立・取付【注記1】							□	水栓類の組立、浴室部材への取付
			浴室専用換気機器の取付【注記1】							□	浴室天井または壁パネルへの換気機器の取付
			風呂追焚き部品の取付【注記1】							□	循環追焚き金具の取付
			浴室内給湯機器用リモコンの取付							□	専用リモコンの浴室パネルへの加工・取付
			浴室照明器具の取付							□	浴室照明器具の浴室パネル加工・取付
			その他浴室関連電化機器の取付【注記1】							□	電化品、オプション品の取付
			浴室ドアの組立・取付							□	システムバス構成部材のドアの組立・取付
			浴室窓サッシの取付【注記1】							□	システムバス構成部材の窓サッシの組立・取付
			浴室窓枠の組立・取付【注記1】							□	システムバス構成部材の窓枠の組立・取付
			シリコンの充填							□	接合部、仕上げ部へのシリコン塗布・充填
			試運転・完成検査【注記2】							□	完成後の試運転、性能確認検査
設置後工事	1 2 3 4 5 6	管 大工 電気	建築外壁の穴あけ		○					建築壁の躯体加工作業	
			排気ダクトの敷設工事					○		浴室換気機器のダクト敷設工事	
			浴室換気機器と排気ダクト接続工事					○		建築側ダクトと換気機器の接続、検査	
		管	浴室換気機器の電気・アース接続工事					○		建築側の屋内配線と配線器具、アース工事	
			ウェザーカバーの外壁取付					○	○	建築の外装仕上げ工事	
			給水給湯配管と水栓、追焚き配管の接続工事					○		給水・給湯の一次側配管、追焚き配管の接続、検査	
電気 他	建築側排水配管との接続工事【注記3】					○		浴室排水組立側と建築側排水配管の接続、検査			
	給湯機器本体工事（試運転・確認）					○	□	機器の設置工事（ガス、電気工事を含む）			
	内装仕上げ工事		○	○				床、ドア額縁、脱衣室仕上げ工事			
			浴室用電源配線、接続工事				○	浴室機器の事後電気工事			
			浴室天井裏の電源、スイッチ工事				○	浴室全体の電気器具、配線接続工事			

※【注記1】原則、現場支給製品は支給側で取付実施とする
 ※【注記2】製品の完成検査、試運転は、工事完成後に行う場合が多い。但し、原則、商品取付完了時に検査、試運転が可能な範囲のみシステムバス設置者が実施する
 ※【注記3】浴室内への立上げ、けり出し配管の場合は、原則、設備側との合番接続とする。但し、システムバス付属配管内はバス設置者の作業範囲とする

■ 排水配管工事注意事項

- 雑排水配管は戸建架台の場合はVU50以上、低床架台の場合はVP50の配管を使用してください。
- 2重トラップにしないでください。
- 配管途中で配管径を狭めないでください。
- 排水勾配は1/100~1/50設けてください。
- 排水管（横引き管・エルボ）は打設する土間コンクリートの上に露出しない高さにて配管してください。
- 立ち上げた排水管まわりの土間コンクリートはマス状にしてください。

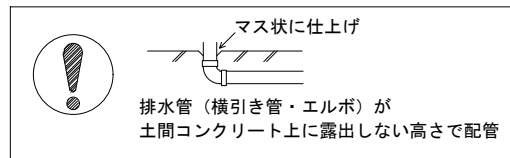

■ 給水給湯管工事注意事項

- 給水給湯管の立上げは排水管と重ならないようにしてください。
- 給水給湯管は基礎に沿わせて配管してください。
- 給水給湯管の止水プラグ（テストプラグ）の径を27mm以下にしてください。

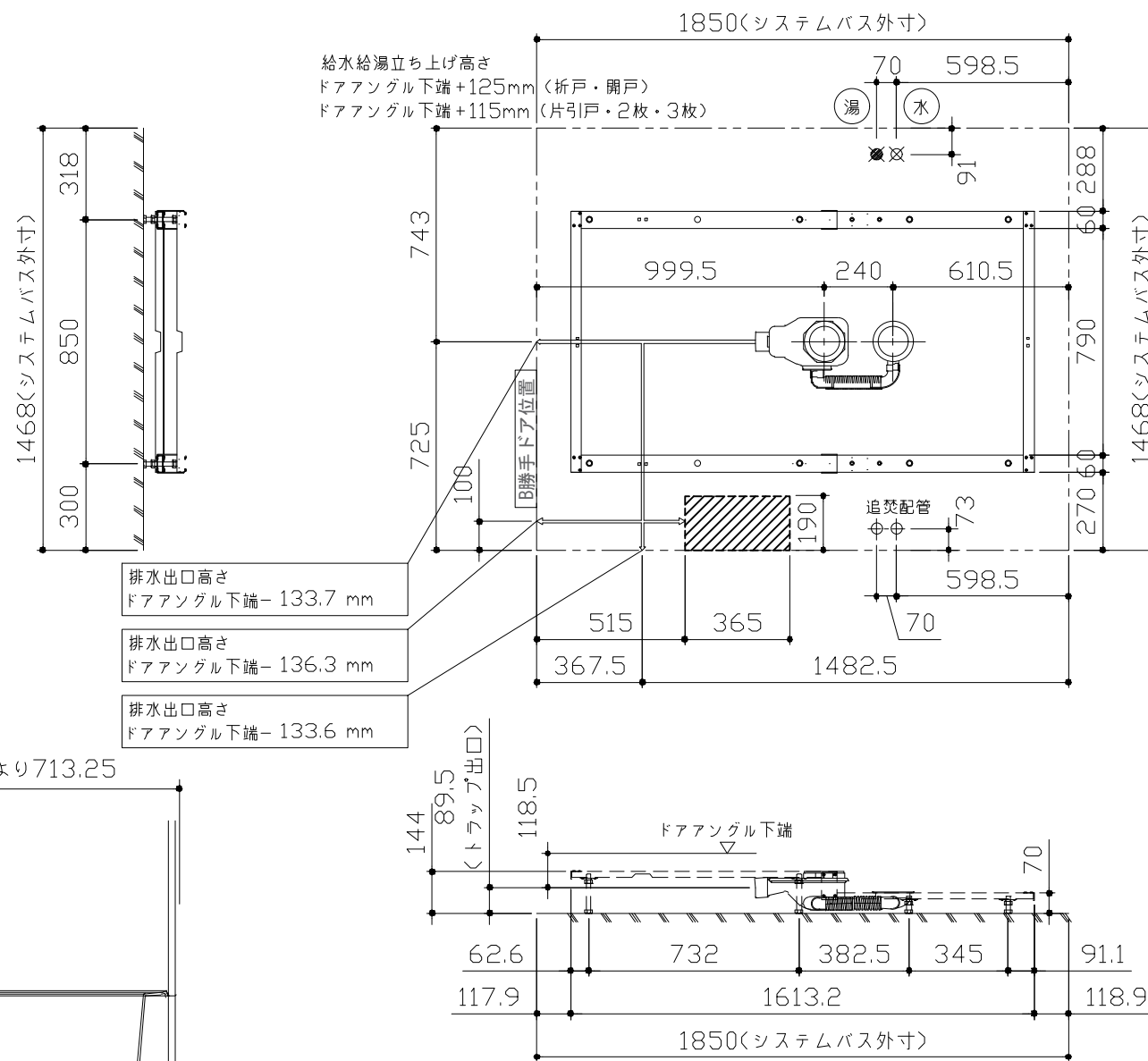
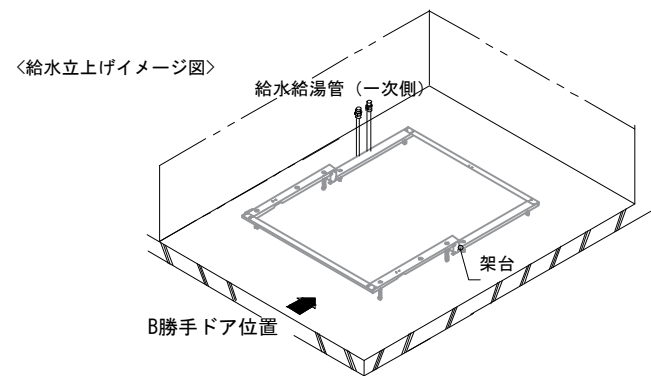

■ 設備記号

記号	記号の意味
☒	給水位置
☒	給湯位置
▨	排水管立上げ推奨範囲 (VP50)

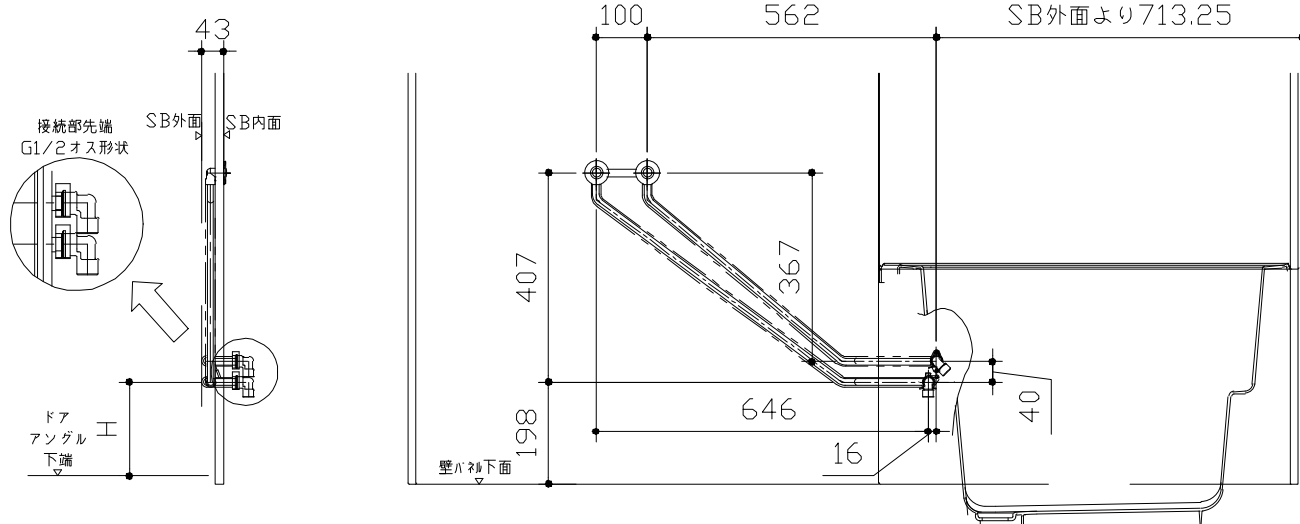
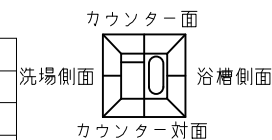

〈架台排水配管・給排水立上げ位置図〉

ドア種類	H寸法
折戸・開き戸	182
片引戸・2枚引戸・3枚引戸	173

〈給水給湯管取合詳細図〉

Takara standard
タカラスタンダード株式会社

現場名称： 横浜-藤沢SR SB9様邸
現場番号： C3057660
藤沢営業所

GRANSPA グランSPA
プラン番号： 2710B-2411-0113T
担当営業： SB9

排水配管図
作成日： 2024年11月11日
担当アドバイザー：

■必ずご確認ください

(1) 図面の見方

- ・SB外寸よりも内側に存在する空間を表示しています。
- ・マス表示：□=20mm角

(2) 留意事項

- ・浴槽パンの配管導入口下部には給水・給湯、追焚配管を立上げるので注意してください。
- ・水柱・浴室暖房乾燥機の仕様によりカウンター面の壁パネル裏に外寸より部材が突出する場合があります。
- ・ドア部はSB外寸より突出します。
詳しくはドア取合詳細図をご確認ください。

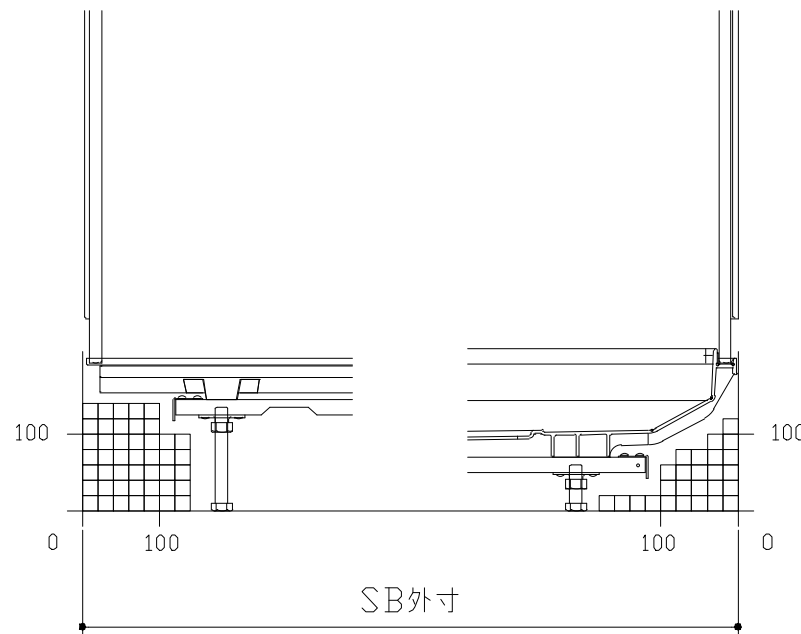
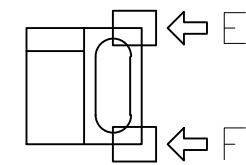
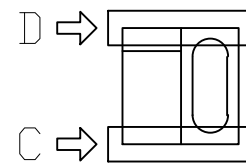
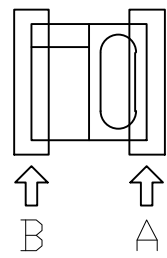

B矢視

A矢視

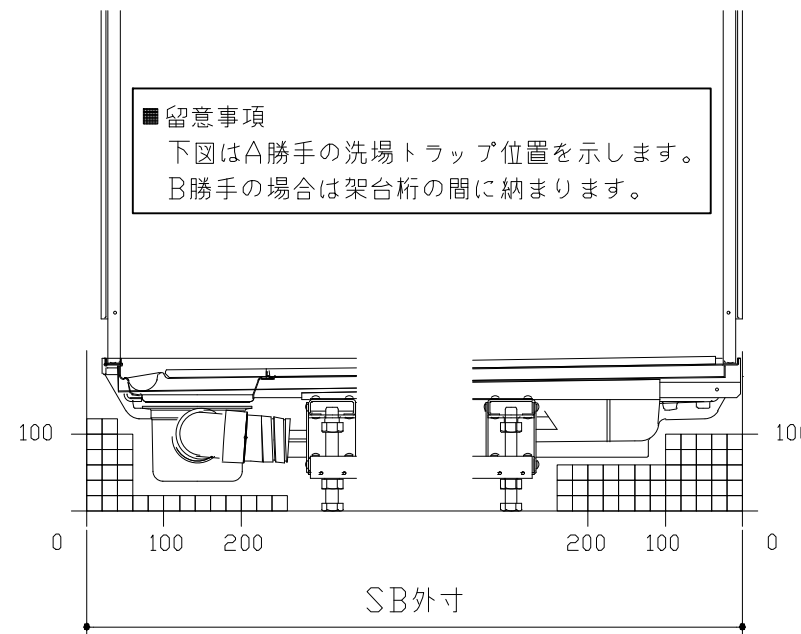

D矢視

C矢視

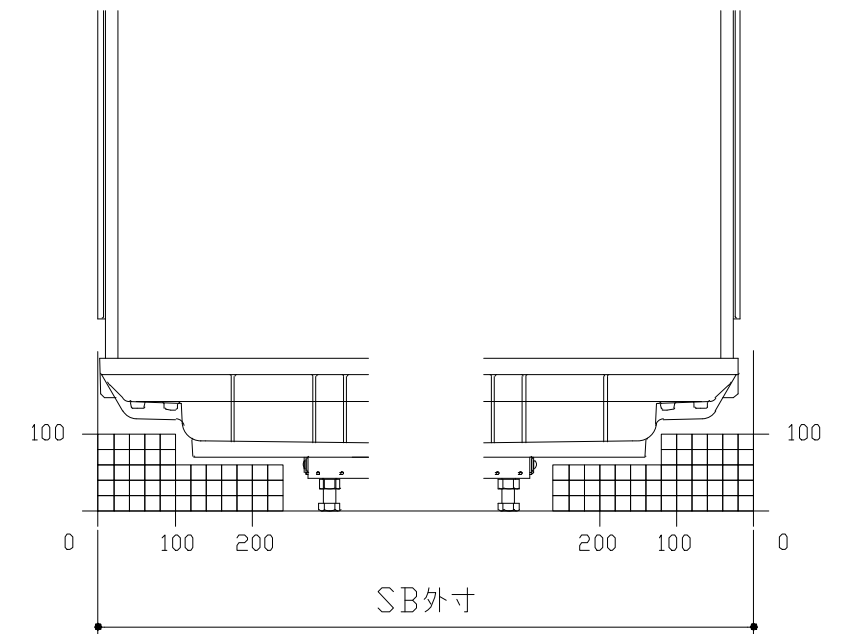

F矢視

E矢視

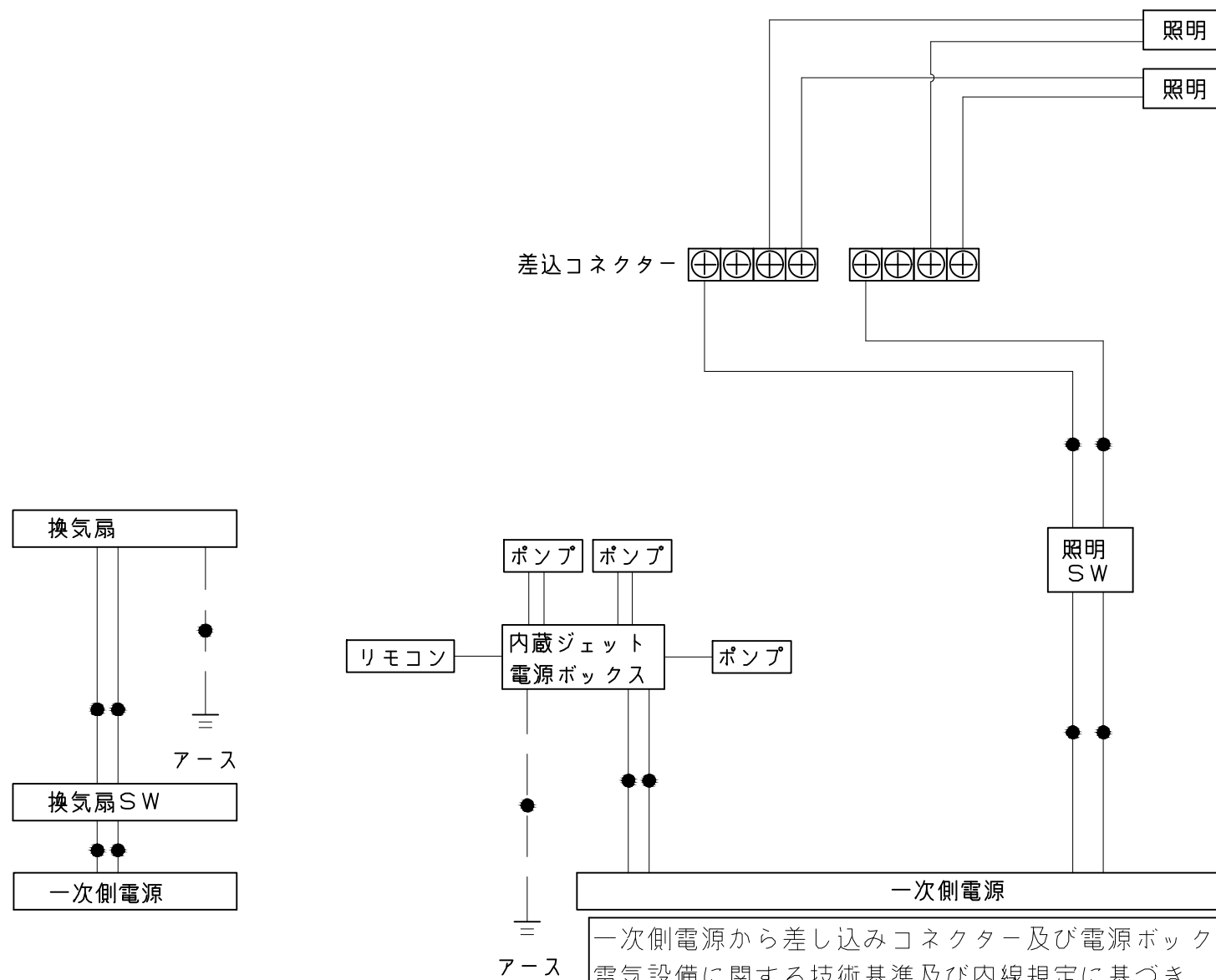

一次側電源から差し込みコネクター及び電源ボックスまでの工事（●部）については、電気設備に関する技術基準及び内線規定に基づき、指定工事業者（電気工事士）による施工が必要です。

アース端子（線）がついている器具は必ず電気設備の技術基準に従って、接地（アース）工事を行ってください。
→アースが不完全な場合、感電の原因になります。

浴槽

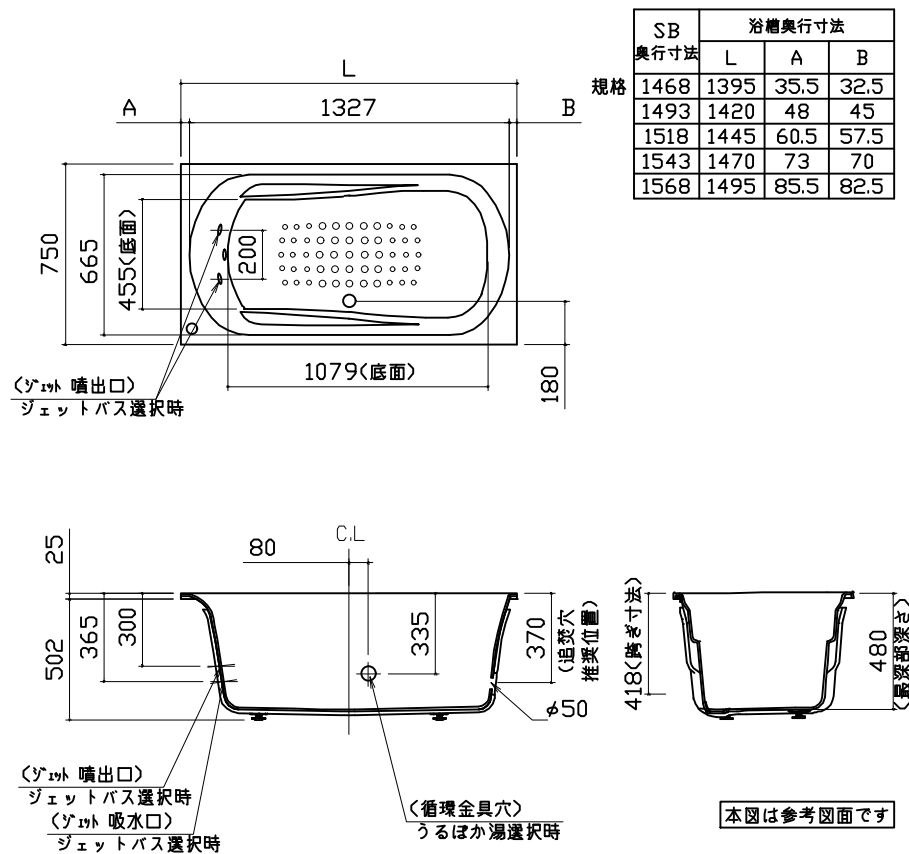

洗い場用水栓

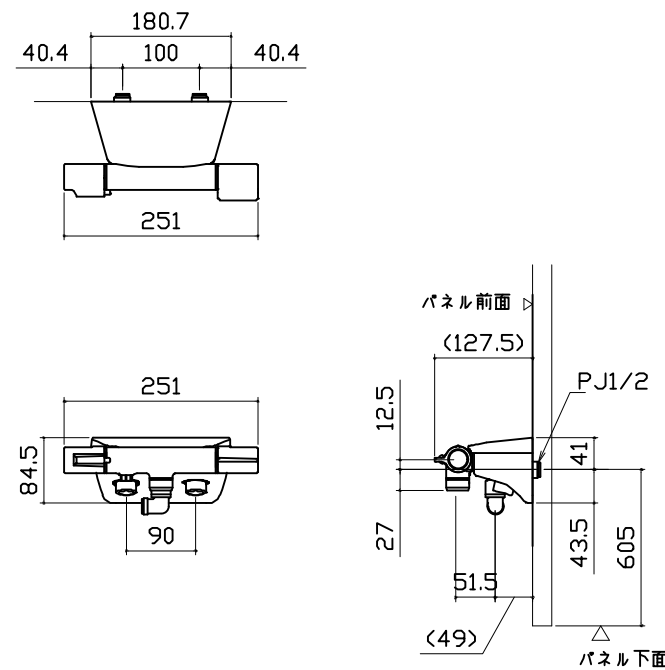

照明

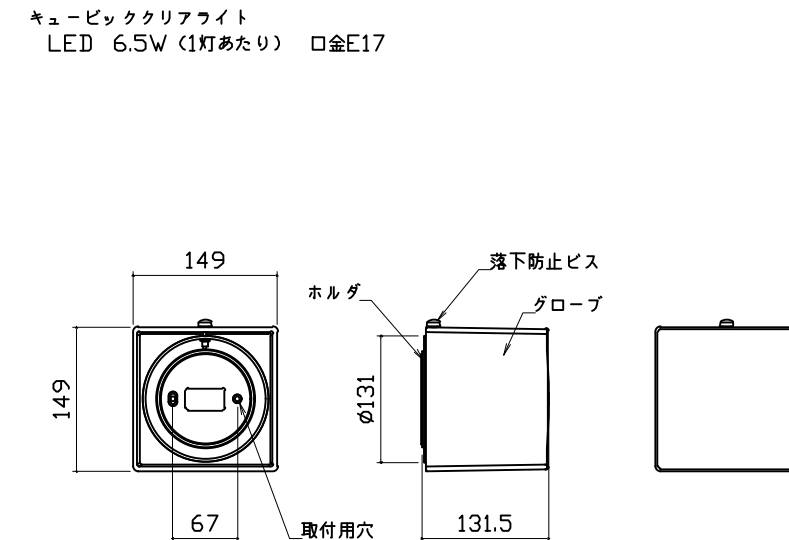

換気機器

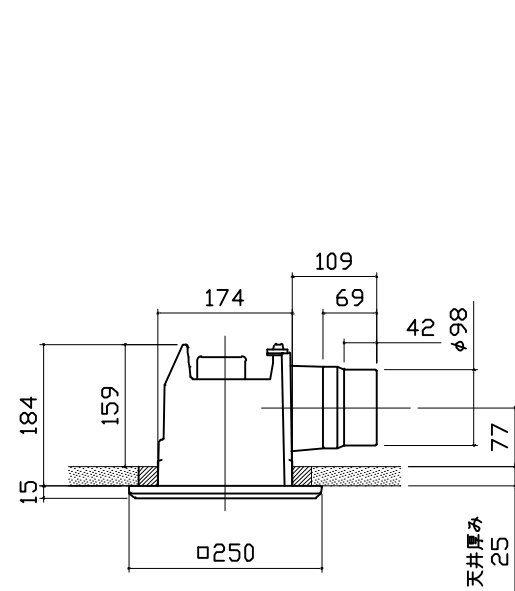

カウンター

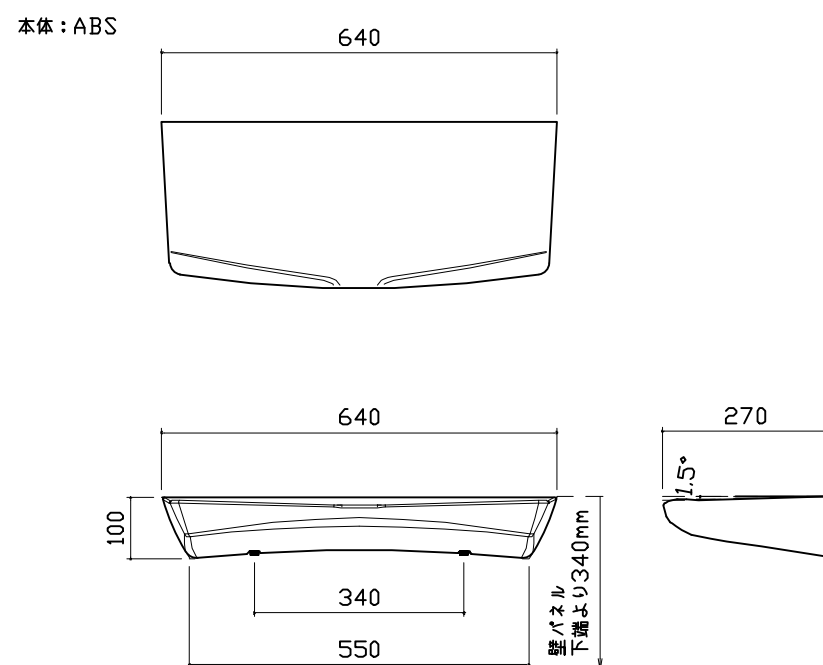

シャワーフックスライドバー

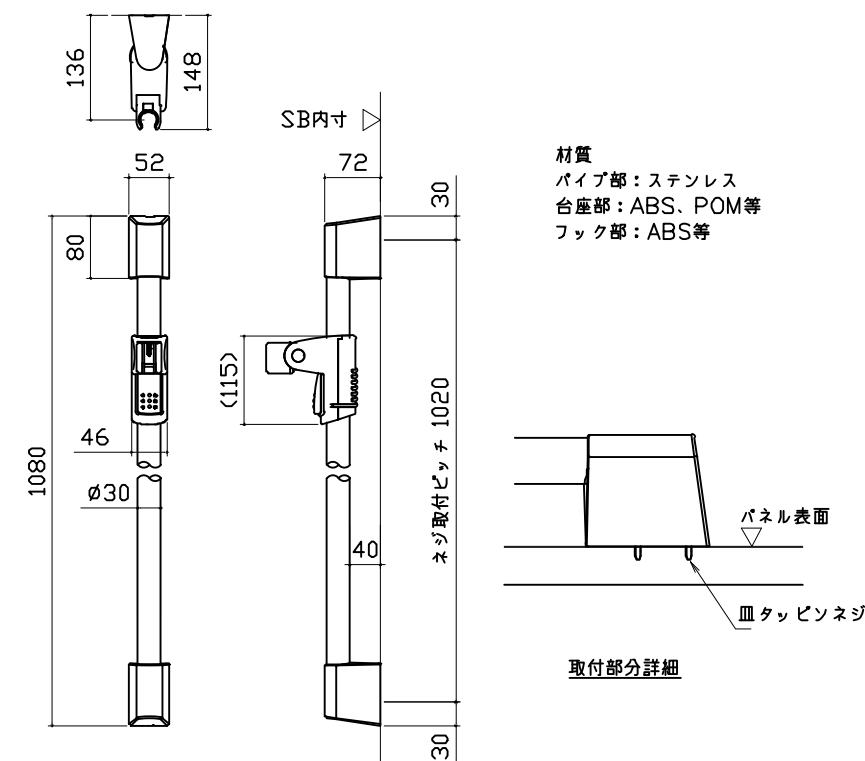

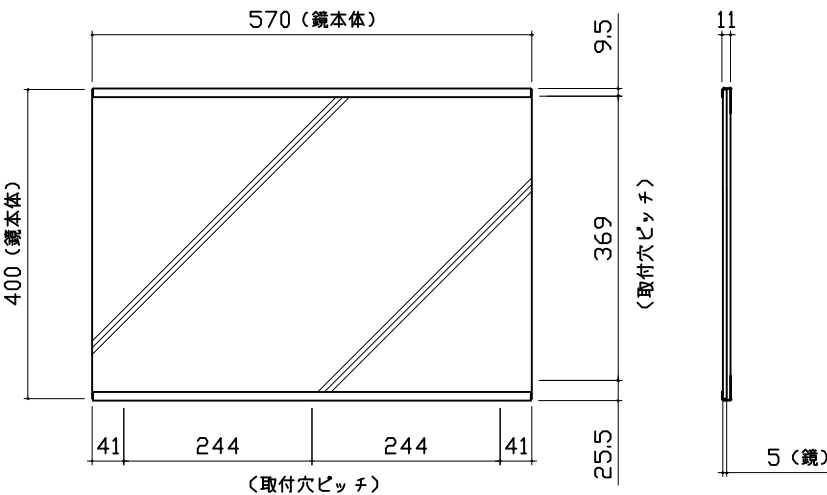
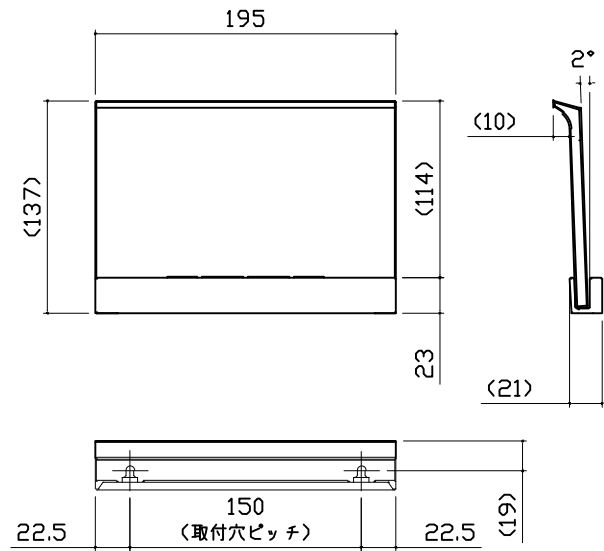
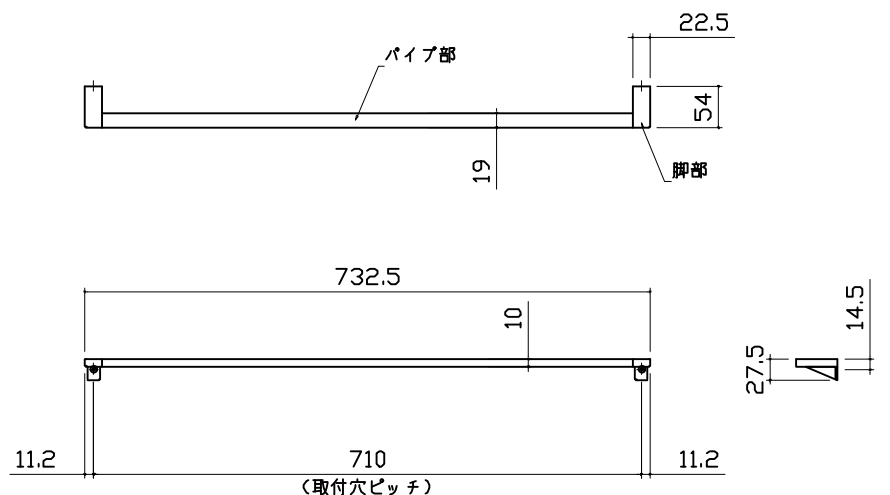
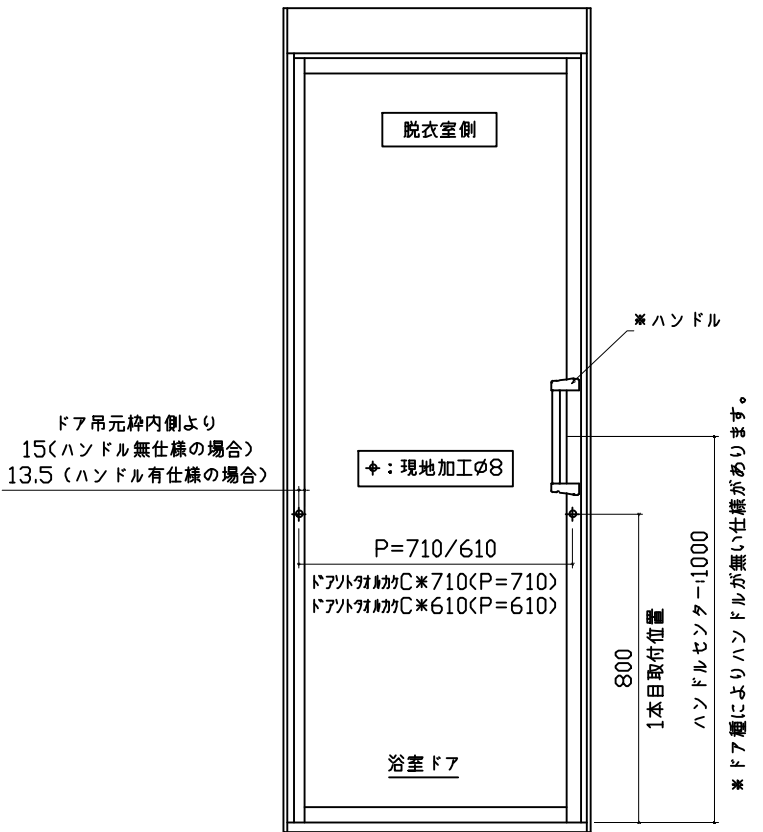
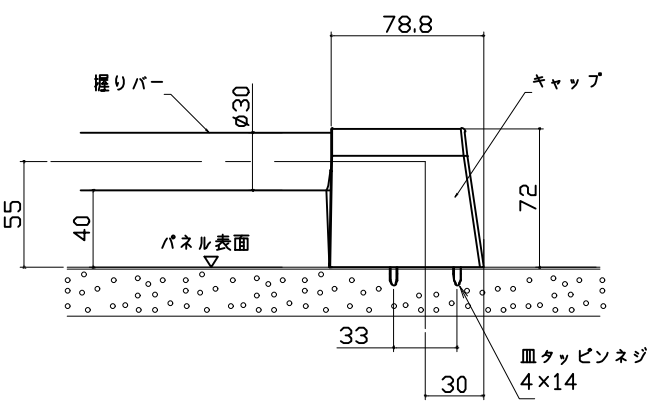
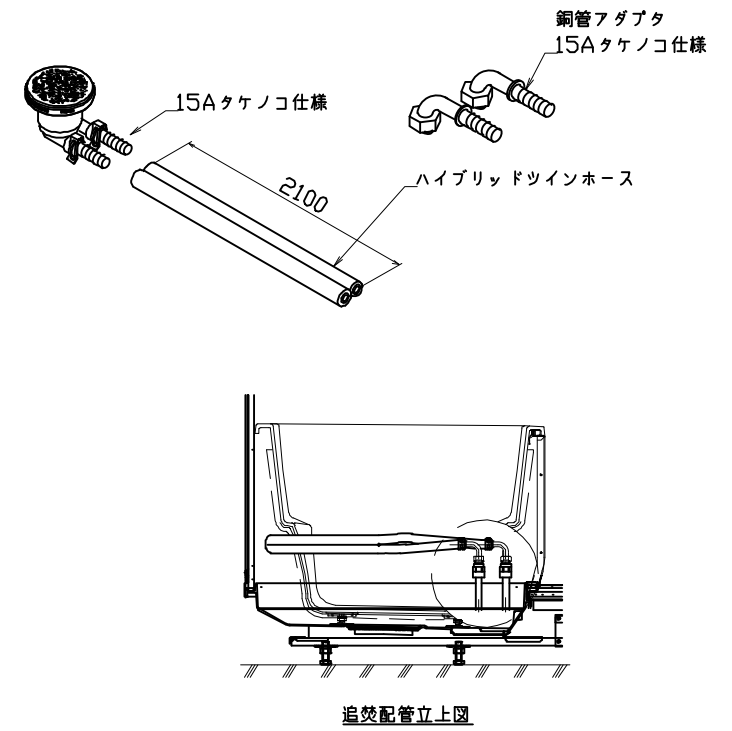
ミラー	収納棚	ドア外タオル掛け	
<p>枠：SUS304 t0.8 ミラー：表面防曇コートあり（横長クリアミラー） 表面防曇コートなし（横長ミラー）</p> 	<p>本体：PMMA</p> 	<p>パイプ部材質：ステンレス（ヘアライン仕上げ） 脚部材質：亜鉛ダイキャスト（クロムメッキ仕上げ）</p> 	
ドア外タオル掛け 設置位置	ハンドバー支持部取合詳細図	循環金具・フロアダプタ関連	
			
<p>Takara standard タカラスタンダード株式会社</p>	<p>現場名称： 横浜-藤沢SR SB9様邸 現場番号： C3057660 藤沢営業所</p>	<p>GRANSPA グランspa プラン番号： 2710B-2411-0113T 担当営業： SB9</p>	<p>部材詳細図 2/3 作成日： 2024年11月11日 担当アドバイザー：</p>

風呂蓋 カワチMDVH-14KT

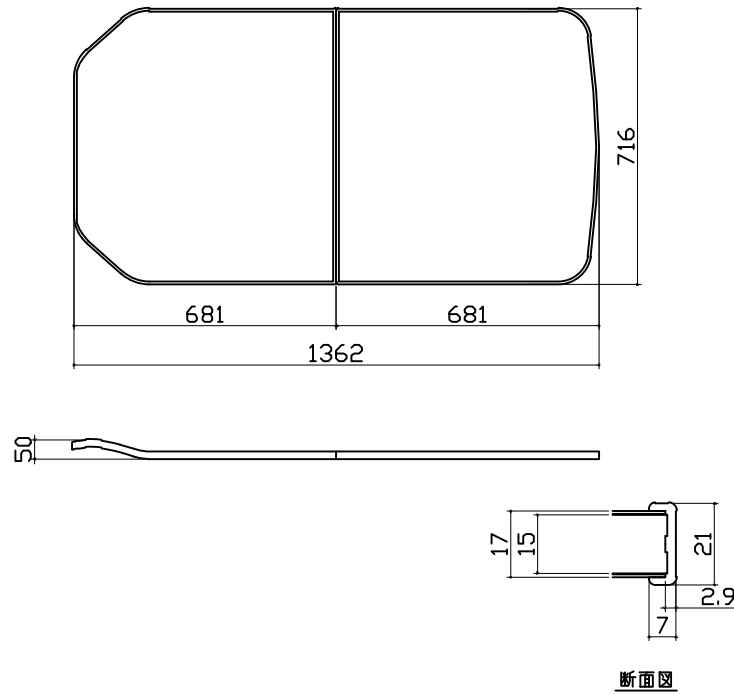

洗い場側排水トラップ

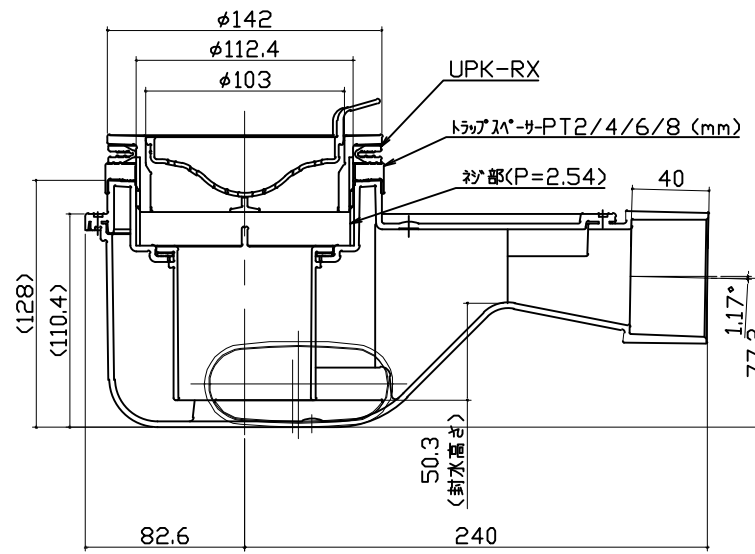

浴槽側排水トラップ

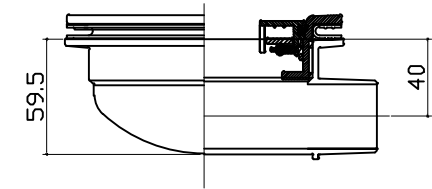

肩包み湯①

リモコン (浴室設置) ポンプ (浴槽に組み付け)

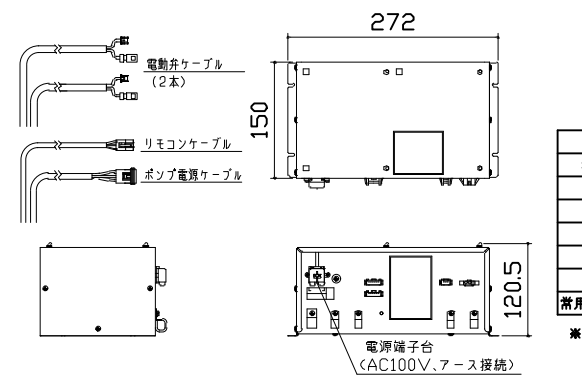
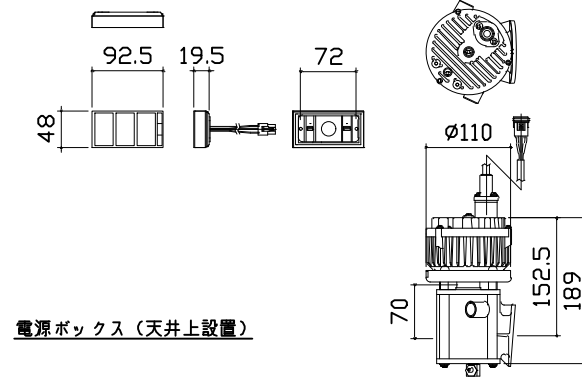

2カ所噴流ジェットポンプ仕様	
ポンプ品番	HJPN-100K
電源電圧	AC100V
周波数	50/60 Hz共通
流量	36 L/min
消費電力	130W
振動	定格運転時にて15μ以下
常用使用最高水温	45℃

* 朝日興業製

肩包み湯②

現地組付け部材

クッションビロー (浴槽に組付け)
本体: 発泡PE

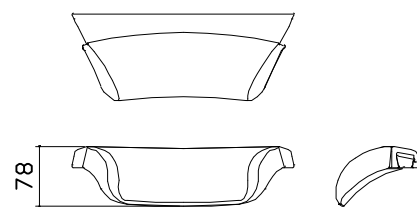

肩湯セットK (浴槽に組付け)
本体: SAS

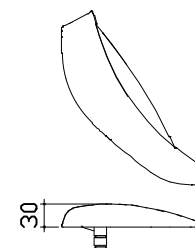
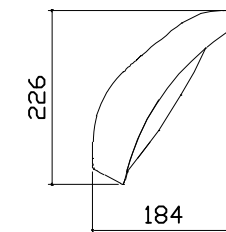

肩包み湯③

【工事範囲】

当社工事範囲

1. 電源ボックスの取付
2. ポンプ電源ケーブルの配線及びポンプユニットと電源ボックスの接続
3. 電動弁ケーブルの配線及び電動弁と電源ボックスの接続
4. リモコンケーブルの配線、電源ボックス及びリモコンの接続
5. リモコンの取付

電気工事業者様 工事範囲

1. 電源ボックスへ一次側100Vの接続
2. アース工事
3. 電源回路に漏電遮断機の設置

■ 留意事項

- (1) ポンプユニットは、工場で浴槽に組み付けられています。

電気工事

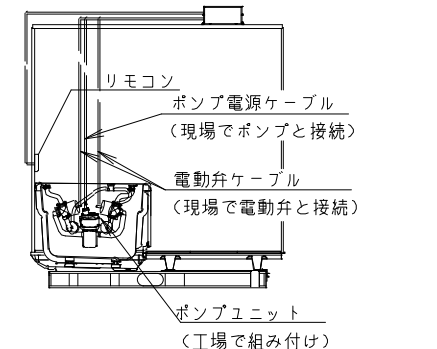
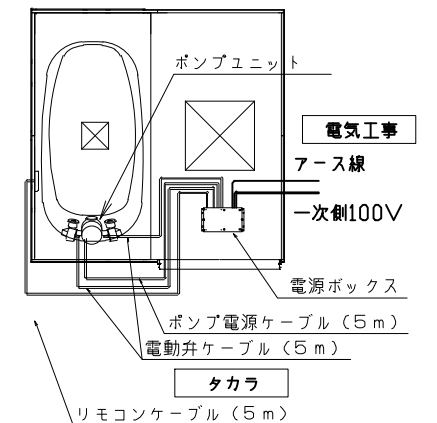

パネル割図	ミラー	収納棚
<p>ハネF18C2Z 0999 L<YS</p> <p>ハネF16C1G 0799 R<YS</p> <p>ハネF14A 0599 <VD</p> <p>ハネF14NW 0699 <VD</p> <p>ハネF14NW 0699 <VD</p> <p>ハネF18AD 0999 <VD</p> <p>ハネF16A 0799 <VD</p> <p>BR勝手</p>	<p>ハネF18C2Z 0999 L<YS</p> <p>999</p> <p>744</p> <p>500</p> <p>256</p> <p>1149</p> <p>780</p> <p>現地加工：φ3.5</p>	<p>ハネF18C2Z 0999 L<YS</p> <p>999</p> <p>200</p> <p>50</p> <p>1200</p> <p>1540</p> <p>現地加工：φ3.5</p>
シャワーフックスライドバー	照明	風呂蓋収納
<p>ハネF18C2Z 0999 L<YS</p> <p>999</p> <p>33</p> <p>64</p> <p>33</p> <p>1774</p> <p>33</p> <p>754</p> <p>現地加工：φ3.5</p>	<p>ハネF18C2Z 0999 L<YS</p> <p>999</p> <p>799</p> <p>175</p> <p>466</p> <p>500</p> <p>533</p> <p>175</p> <p>366</p> <p>400</p> <p>433</p> <p>ハネF16C1G 0799 R<YS</p> <p>※：現地加工φ18</p> <p>・：現地加工φ3.5</p>	<p>ハネF18AD 0999 <VD</p> <p>999</p> <p>375</p> <p>575</p> <p>175</p> <p>835</p> <p>851</p> <p>1582</p> <p>1598</p> <p>現地加工：φ3.5</p> <p>■留意事項 タオルカケ・ハンドバーなどの干渉がないか確認のうえ、穴加工してください。</p>