

システムバス 御見積書

御名前 東京-多摩SR SB1 様

業者 様

商品名 GRANSPA グランスパ

作成日 2023年11月17日
プラン番号 1441J-2311-0137T
現場番号 C3008456

タカラスタンダード株式会社
◆多摩ショールーム
東京都八王子市別所1-10-3

TEL 042-677-1020 / FAX 042-677-1021

◆立川営業所
TEL 042-537-0770 / FAX 042-537-0791

商品
御見積金額 **¥700,600** (税込 **¥770,660**)

()内の価格は税込価格<税率10%>を表示しています。

【参考】別途 商品組付費 ¥133,000 (税込 ¥146,300)

- ※ 商品御見積金額には商品組付費は含まれておりません。
- ※ 商品組付費には配送・搬入・商品組付等の費用を含んでいます。
- ※ 商品組付費は現場の状況により変動する事があります。
又、給水・給湯・ガス・ダクト・電気等の接続工事は含まれておりません。

◆ 御見積仕様

《システムバス》

| | |
|---------------|----------------|
| ユニットサイズ | 1616(BL勝手) |
| 洗い場仕様 | ガラス繊維強化樹脂<FRP> |
| 洗い場カラー | ホワイトグレー |
| 浴槽材質 | FRP |
| 浴槽カラー | ホワイト |
| 浴槽形状 | スクエア浴槽 |
| カウンター材質 | 樹脂 |
| カウンター/下カバーカラー | チャコールグレー / - |
| 浴槽前カウンターカラー | - |
| エプロン材質/カラー | 樹脂 / ホワイト |
| 浴室パネル材質 | 高品位ホーロー |
| パネルカラー(正面) | ブリックダーク |
| パネルカラー(周辺) | ホワイト |
| ガス種 / 周波数 | 13A / 50Hz |

◆ 御確認事項

| 担当営業 | 担当アドバイザー | プラン作成者 |
|------|----------|--------|
| | | |

◆ 備考

御名前 東京-多摩SR SB1

様

| | | | | | |
|------|----------|-------|------------------|-----|------------|
| 現場番号 | C3008456 | プラン番号 | 1441J-2311-0137T | 作成日 | 2023/11/17 |
|------|----------|-------|------------------|-----|------------|

御見積明細 システムバス

| NO | 商品名 | 仕様 | 数量 | 単価 | 金額 |
|----|---------------|-----------------------------------|----|---------|---------|
| 1 | グランスパ 1616サイズ | | 1 | 761,000 | 761,000 |
| 2 | 架台 | 戸建タイプ 一体架台 | 1 | | |
| 3 | ドア | 片引戸<800幅>(ホワイト)ノ樹脂ガラス(半透明)(19サイズ) | 1 | +50,500 | +50,500 |
| 4 | ドア | タテ型換気口 | 1 | | |
| 5 | ドア位置変更 | B勝手・移動なし・1面デザイン・800幅ドア | 1 | | |
| 6 | 洗い場 | FRP洗い場(保温材有り)(ホワイトグレー) | 1 | -76,000 | -76,000 |
| 7 | 浴槽 | FRP(高断熱浴槽)(ホワイト) | 1 | -85,000 | -85,000 |
| 8 | 浴槽追焚き穴 | あり | 1 | | |
| 9 | エプロン | FRP浴槽用保温材なし(ホワイト) | 1 | | |
| 10 | 浴槽形状 | FRPスクエア浴槽 | 1 | | |
| 11 | 浴槽ハンドグリップ | なし | 1 | | |
| 12 | 浴槽パン | なし | 1 | | |
| 13 | ガス温水式床暖房 | なし | 1 | | |
| 14 | 洗い場用水栓 | サーモ水栓:樹脂ホース(シルバー)KF3000LTTKS | 1 | | |
| 15 | 洗い場用水栓 | 標準シャワーヘッド | 1 | | |
| 16 | 浴槽用水栓 | 浴槽側水栓なし | 1 | | |
| 17 | カウンター | コンパクトカウンター | 1 | -48,000 | -48,000 |
| 18 | シャワーフック | シャワーフックKJ | 1 | +2,000 | +2,000 |
| 19 | シャワーフックスライドバー | なし | 1 | -5,000 | -5,000 |
| 20 | 浴室パネル | ハイクラス(一面デザイン)(Kパネル) | 1 | | |
| 21 | 浴室パネルタオル穴 | タオル掛け穴なし | 1 | | |
| 22 | 引き違い窓 | 1109S(ペアガラス窓)<中抜き>(ホワイト) | 1 | +42,000 | +42,000 |
| 23 | 窓枠フリー | 窓枠フリー(樹脂タイプ)M1509 W | 1 | +11,000 | +11,000 |
| 24 | 天井 | フラット天井 | 1 | -15,000 | -15,000 |
| 25 | 換気機器 | 浴室暖房乾燥機(100V)ホワイト | 1 | +45,500 | +45,500 |
| 26 | 換気機器 | ランドリーパイプホワイトタイプ(1本) | 1 | | |
| 27 | 換気機器開口 | 工場開口 | 1 | | |
| 28 | 照明 | ダウンライト照明(3灯)(白色) | 1 | -3,000 | -3,000 |
| 29 | 天井照明開口 | 工場開口 | 1 | | |
| 30 | ミラー | ロングミラー | 1 | -6,500 | -6,500 |
| 31 | 風呂フタ | 断熱風呂フタ | 1 | +3,000 | +3,000 |

御名前 東京-多摩SR SB1 様

| | | | | | |
|------|----------|-------|------------------|-----|------------|
| 現場番号 | C3008456 | プラン番号 | 1441J-2311-0137T | 作成日 | 2023/11/17 |
|------|----------|-------|------------------|-----|------------|

御見積明細 システムバス

| NO | 商品名 | 仕様 | 数量 | 単価 | 金額 |
|----------|-----------|--------------------|----|---------|----------|
| 32 | タオル掛け | タオル掛けなし | 1 | -1,000 | -1,000 |
| 33 | ハンドバー | 樹脂製 I型600タイプ(ホワイト) | 1 | +9,500 | +9,500 |
| 34 | 収納棚 | 収納棚なし | 1 | | |
| 35 | どこでもラック | 風呂イスフック(ホワイト) | 1 | +2,100 | +2,100 |
| 36 | 循環金具セット | ELX | 1 | +11,500 | +11,500 |
| 37 | 給水給湯管 | 洗い場1水栓 | 1 | | |
| 38 | トラップカバー | なし | 1 | | |
| 39 | ブロック積用ボンド | 2段用 | 1 | +2,000 | +2,000 |
| システムバス合計 | | | 39 | | ¥700,600 |
| 商品総合計 | | | 39 | | ¥700,600 |

※ 御見積明細の価格には消費税は含まれておりません。別途消費税が必要となります。

《参考》別途 商品組付費

システムバス商品組付費

¥133,000 (税込 ¥146,300)

※ 商品組付費は現場の状況により変動する事があります。又、給水・給湯・ガス・ダクト・電気等の接続工事は含まれておりません。

()内の価格は税込価格<税率10%>を表示しています。

パース

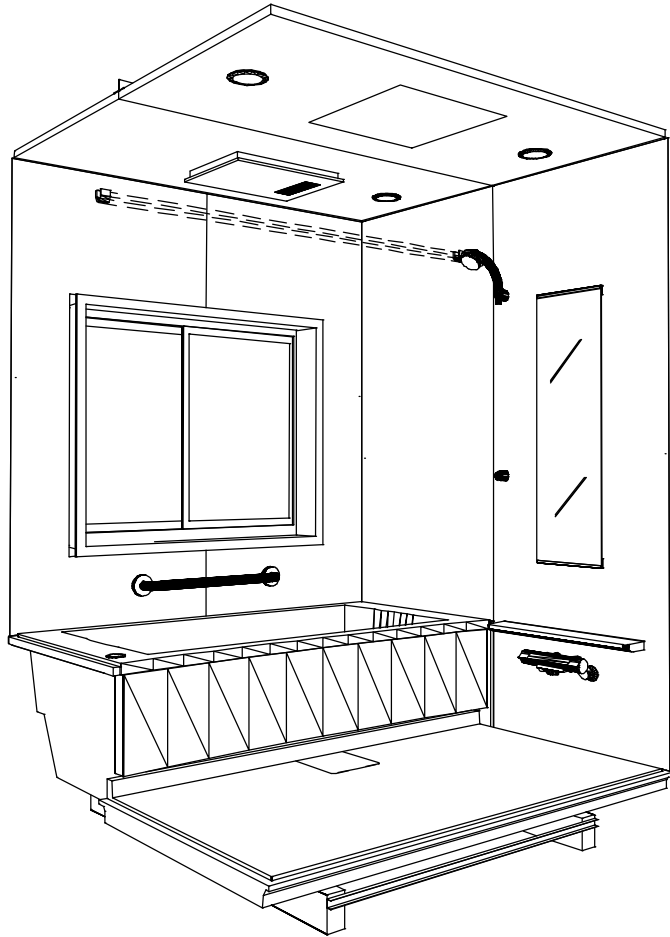

鳥瞰図

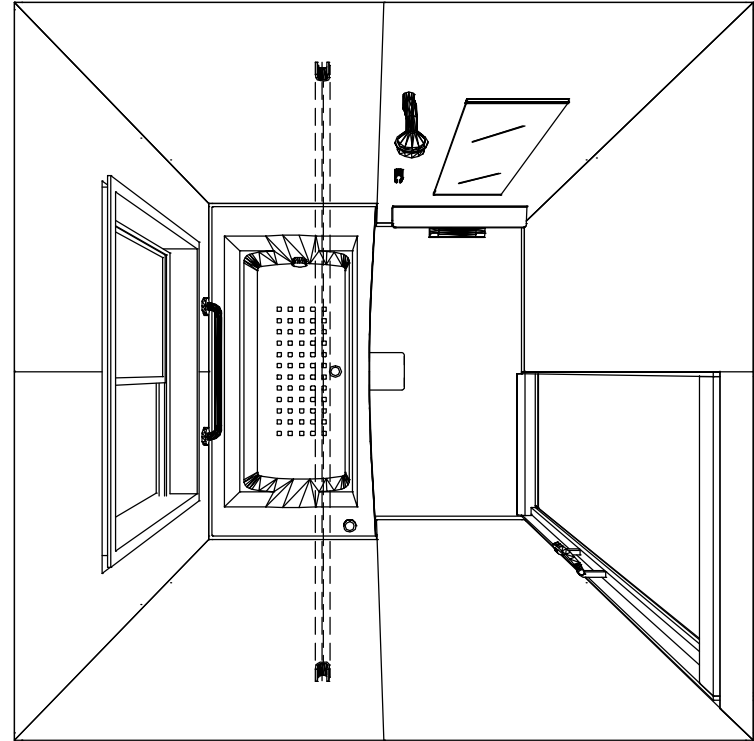

1616

フラット天井

電気式浴室暖房乾燥機、100Vタイプ(常時換気対応)

このレイアウトプランは参考図面ですので価格・仕様・設置・納期等の詳細については注文依頼先、設置業者の方に必ず確認して頂きますようお願いいたします。

Takara standard
タカラスタンダード株式会社

現場名称： 東京-多摩SR SB1様邸
現場番号： C3008456
多摩ショールーム

GRANSPA グランスパ
プラン番号： 1441J-2311-0137T
担当営業：

姿図
作成日： 2023年11月17日
担当アドバイザー：

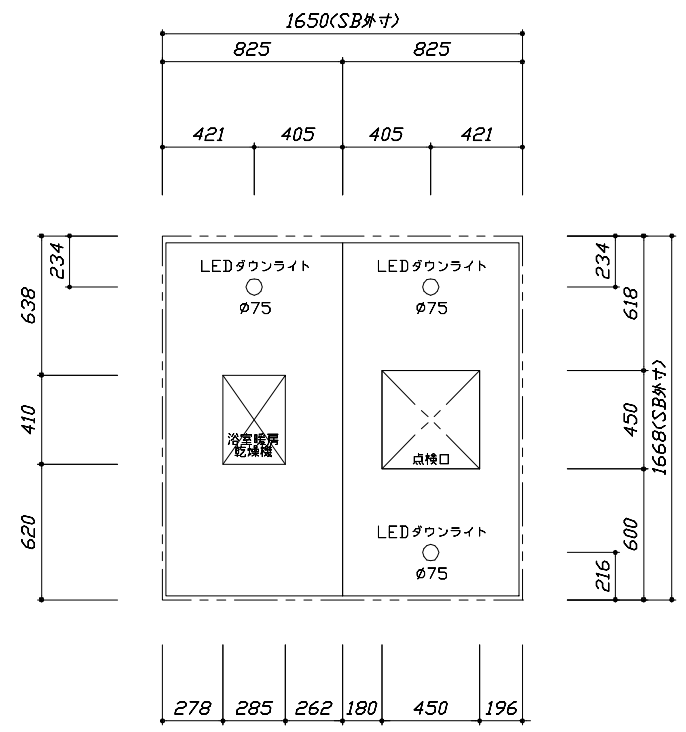
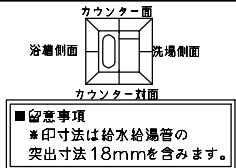

<天井伏図>

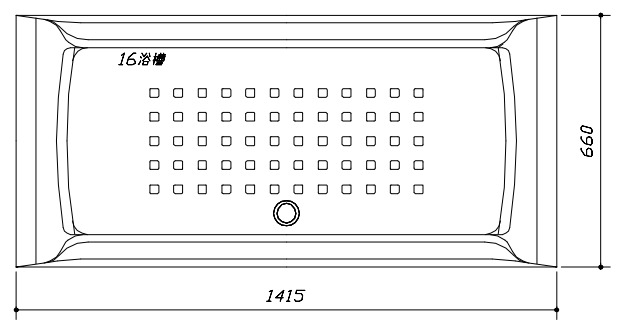

<浴槽詳細図>

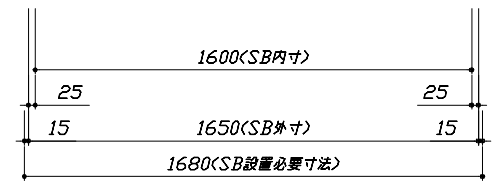
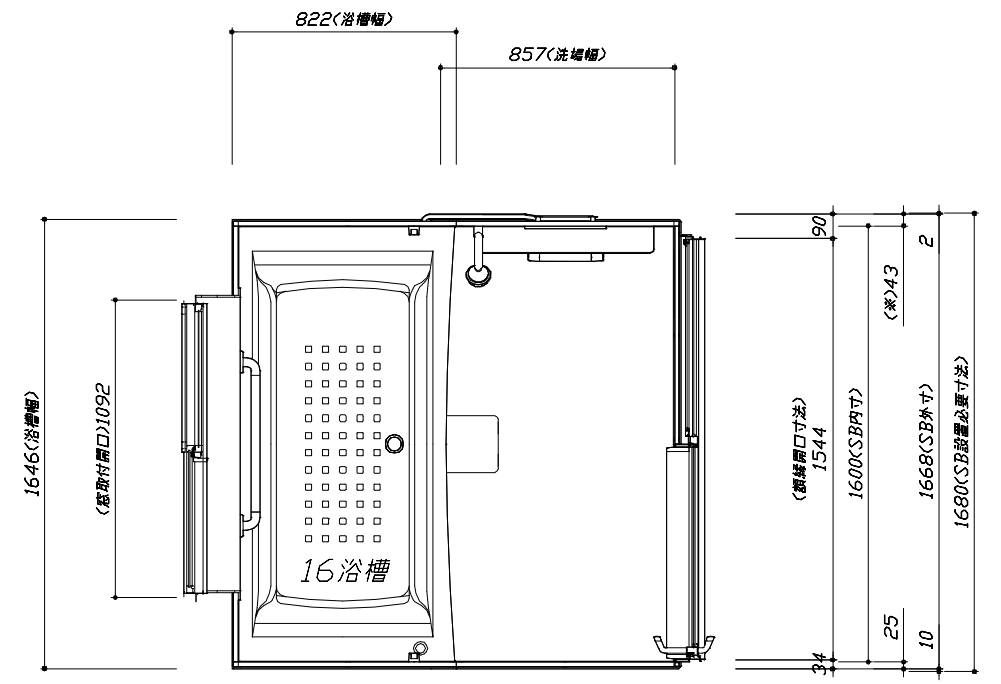

<平面図>

Takara standard
タカスタンダード株式会社

現場名称： 東京-多摩SR SB1様邸
現場番号： C3008456
多摩ショールーム

GRANSPA グランspa
プラン番号： 1441J-2311-0137T
担当営業：

施工図1 縮尺： 1:25,20
作成日： 2023年11月17日
担当アドバイザー：

このレイアウトプランは参考図面ですので価格・仕様・設置・納期等の詳細については注文依頼先、設置業者の方に必ず確認して頂きますようお願いいたします。

- ・土間は架台底面より多少のクリア寸法を考慮して仕上げてください。
- ・浴槽側面の窓設置位置は参考です。ご確認をお願いします。
- ・ドアアングル下端とSBFLの段差は17mmになります。
- ・ハンドバー設置位置は参考です。設置の際は位置を十分に打ち合わせ願います。
- ・天井の寸法はご確認をお願いします。
- ・外寸は突出部を含みます。
- ・奥行・浴槽形状により防水パンの材質・形状が変わります。納まりにご注意ください。

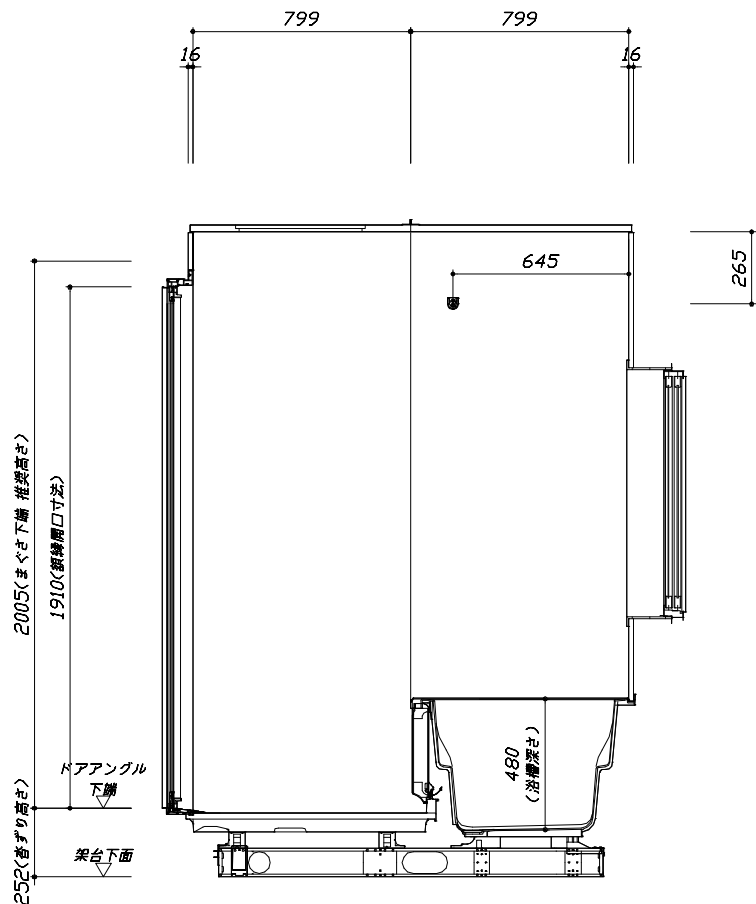
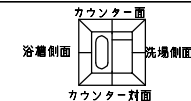

<カウンター対面図>

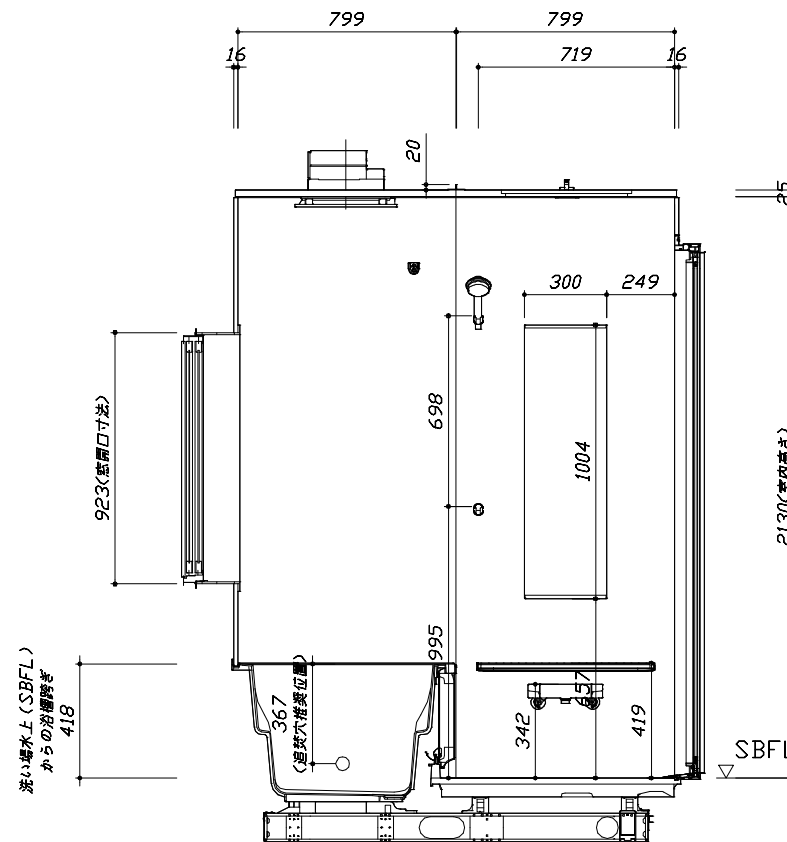

<カウンター面図>

■土間コン仕上げ寸法
ドアアングル下端より
265mm下がり
(クリア寸法含む)

Takara standard
タカラスタンダード株式会社

現場名称： 東京-多摩SR SB1様邸
現場番号： C3008456
多摩ショッピングセンター

GRANSPA グランspa
プラン番号： 1441J-2311-0137T
担当営業：

施工図2 縮尺： 1:20
作成日： 2023年11月17日
担当アドバイザー：

縮尺：A3サイズ等倍

このレイアウトプランは参考図面ですので価格・仕様・設置・納期等の詳細については注文依頼先、設置業者の方に必ず確認して頂きますようお願いいたします。

- ・土間は架台底面より多少のクリア寸法を考慮して仕上げてください。
- ・浴槽側面の窓設置位置は参考です。ご確認をお願いします。
- ・ドアアングル下端とSBFLの段差は17mmになります。
- ・ハンドバー設置位置は参考です。設置の際は位置を十分に打ち合わせ願います。
- ・天井の寸法はご確認をお願いします。
- ・外寸は突出部を含みます。
- ・奥行・浴槽形状により防水パンの材質・形状が変わります。納まりにご注意ください。

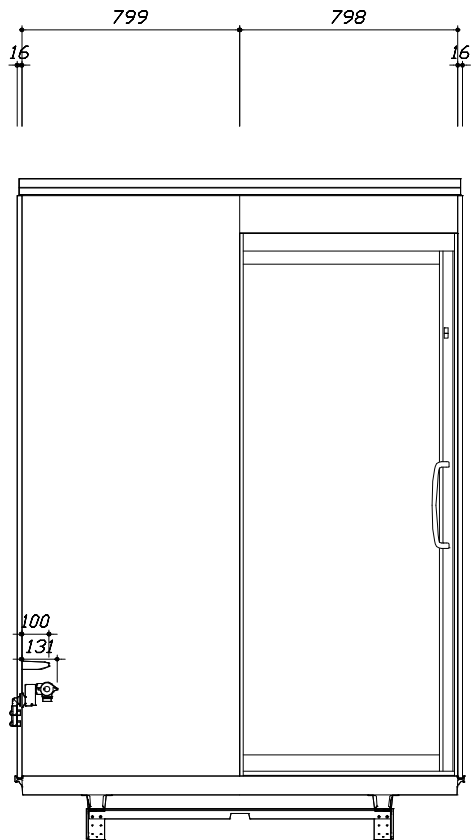
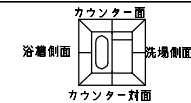

< 洗場側面図 >

■土間コン仕上げ寸法
 ドアアングル下端より
 265mm下がり
 (クリア寸法含む)

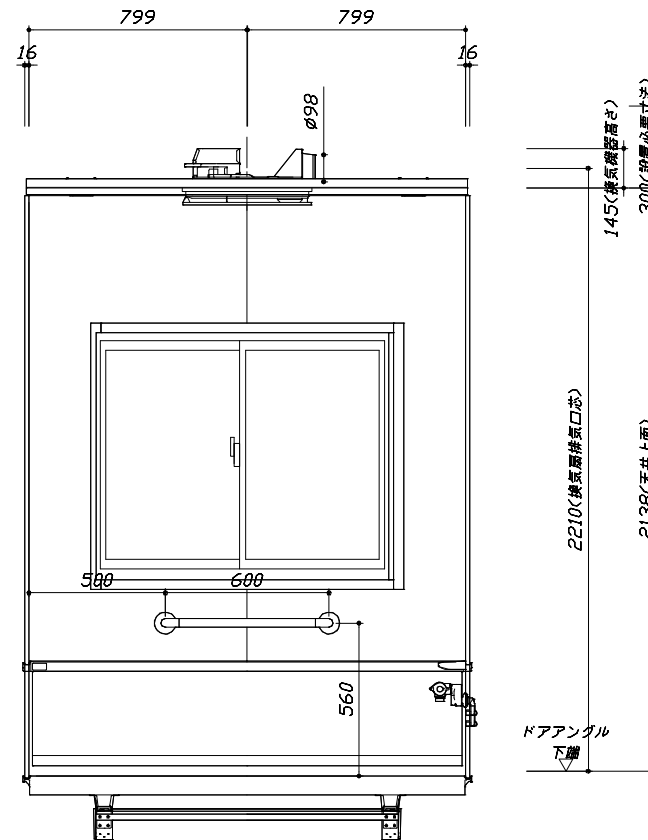

< 浴槽側面図 >

Takara standard
 タカラスタンダード株式会社

現場名称： 東京-多摩SR SB1様邸
 現場番号： C3008456
 多摩ショッピングセンター

GRANSPA グランSPA
 プラン番号： 1441J-2311-0137T
 担当営業 :

施工図3 縮尺： 1:20
 作成日： 2023年11月17日
 担当アドバイザー：

縮尺：A3サイズ等倍

基本工事区分について

本説明書は、システムバスの本体組立・設置と関連工事（建設工事）である 大工工事、電気工事、ガス配管工事、管工事（給排水）、建具工事などと区別して説明しています。建設工事は関連する法令・規定に従って法的有資格者による工事が必要になります。流通業者様からの発注で下請けとして本体の「取付・設置」を行う場合は、建設工事部分とシステムバス本体「取付・設置」を区別して行ってください。設置前工事、設置後工事の一部でも含む場合は、建設工事となります。

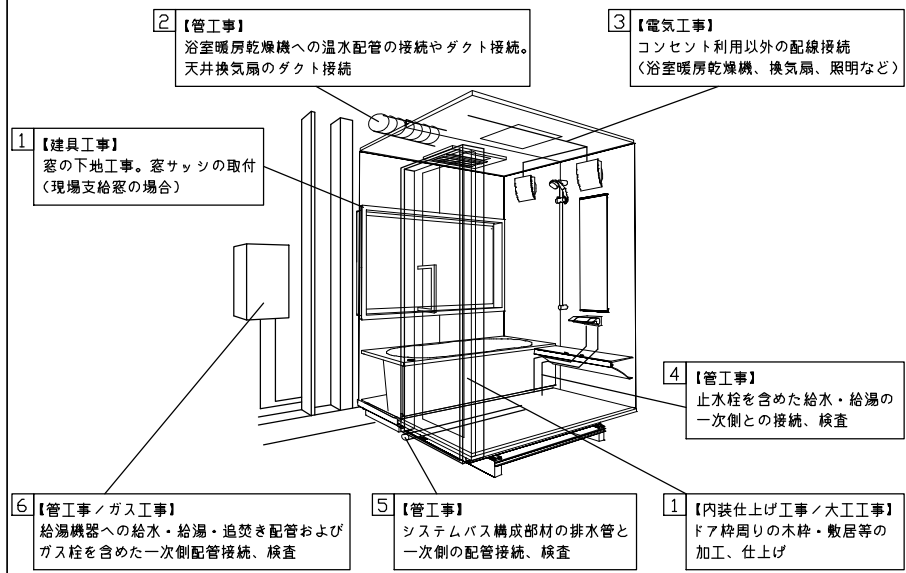
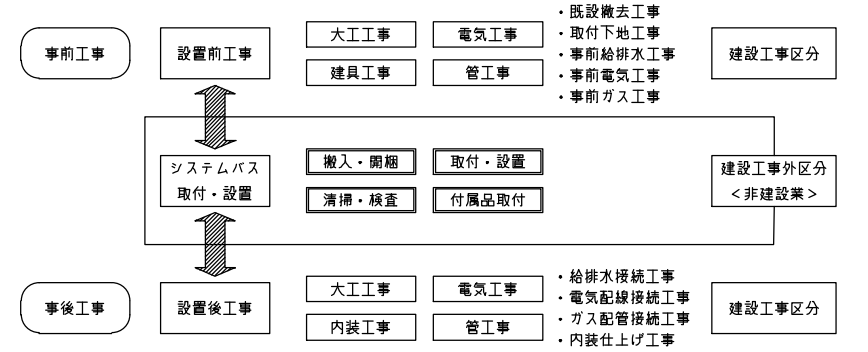

■システムバス 工事区分

参考：キッチン・バス工業会『工事区分ガイドライン』

| 工事区分 | 部位 (図) | 業種区分 | 作業名称(区分) | 建設工事 | | | | | 建設工事外 | | 作業内容 | | | | |
|-------------------|--------------|--------------------|-------------------------|----------|-----------------------|------------------|-------------|------------------|----------------------------|--------------------------------------|---------------------------|-----------------------|-------------------------|---------------------|-----------------------|
| | | | | 大工 工事 | と び 土 工 事 | 建 具 工 事 | 管 工 事 | 電 気 工 事 | 給 湯 機 器 設 備 | シ ス テ ム バ ス 設 置 | | | | | |
| 設置前工事 | 1 2 3 | 大工 土 建具 | 設置基礎、設置床の工事 | ○ | ○ | | | | | | 浴室設置の土間コンクリート敷設、設置床工事 | | | | |
| | | | 浴室ドア、窓サッシの下地工事 | ○ | | ○ | | | | | 建築躯体への浴室ドア枠周り、窓サッシの下地工事 | | | | |
| | | 管 | 給排水配管事前工事 | | | | ○ | | | | 浴室専用の給水・給湯配管、排水配管の工事 | | | | |
| | | | 換気機器のダクト配管事前工事 | | | | ○ | ○ | | | 浴室の専用ダクト事前工事、壁穴加工 | | | | |
| 電気 | 給湯機器専用配管事前工事 | | | | ○ | | □ | | 風呂追焚き、ミスト配管等の事前工事 | | | | | | |
| | 浴室専用電気配線事前工事 | | | | | ○ | | | 浴室照明、換気扇、スイッチ等の事前配線工事 | | | | | | |
| システムバス 本体取付・設置 | 建設工事 外区分 | 建設工事 外区分 | 架台・浴槽パン・洗い場の取付・設置 | | | | | | | □ | 浴室専用の架台・浴槽パン、洗い場を所定の位置に設置 | | | | |
| | | | 浴室専用排水トリアップ・配管セットの取付・設置 | | | | | | | | □ | 洗い場・浴槽パンへの排水トリアップ取付 | | | |
| | | | 壁パネルの組立・設置 | | | | | | | | | □ | 浴室パネル部材の加工と組立 | | |
| | | | 天井・浴槽の組立・設置 | | | | | | | | | □ | 天井部材・浴槽部材の取付 | | |
| | | | 内装品、器具類の取付・設置【注記1】 | | | | | | | | | | □ | カウンター、ミラー、ハンドバー等の取付 | |
| | | | 水栓類の組立・取付【注記1】 | | | | | | | | | | | □ | 水栓類の組立、浴室部材への取付 |
| | | | 浴室専用換気機器の取付【注記1】 | | | | | | | | | | | □ | 浴室天井または壁パネルへの換気機器の取付 |
| | | | 風呂追焚き部品の取付【注記1】 | | | | | | | | | □ | □ | 循環追焚き金具の取付 | |
| | | | 浴室内給湯機器リモコンの取付 | | | | | | | | | □ | □ | 専用リモコンの浴室パネルへの加工・取付 | |
| | | | 浴室照明器具の取付 | | | | | | | | | | | □ | 浴室照明器具の浴室パネル加工・取付 |
| | | | その他浴室関連電化機器の取付【注記1】 | | | | | | | | | | | □ | 電化品、オプション品の取付 |
| | | | 浴室ドアの組立・取付 | | | | | | | | | | | □ | システムバス構成部材のドアの組立・取付 |
| | | | 浴室窓サッシの取付【注記1】 | | | | | | | | | | | □ | システムバス構成部材の窓サッシの組立・取付 |
| | | | 浴室窓枠の組立・取付【注記1】 | | | | | | | | | | | □ | システムバス構成部材の窓枠の組立・取付 |
| | | | シリコンの充填 | | | | | | | | | | | □ | 接合部、仕上げ部へのシリコン塗布・充填 |
| | | | 試運転・完成検査【注記2】 | | | | | | | | | | | □ | 完成後の試運転、性能確認検査 |
| 設置後工事 | 1 2 3 | 管 大工 電気 | 建築外壁の穴あけ | | ○ | | | | | | | 建築壁の躯体加工作業 | | | |
| | | | 排気ダクトの敷設工事 | | | | | ○ | | | | | 浴室換気機器のダクト敷設工事 | | |
| | | | 浴室換気機器と排気ダクト接続工事 | | | | | | ○ | | | | 建築側ダクトと換気機器の接続、検査 | | |
| | 4 5 6 | 管 | 浴室換気機器の電気・アース接続工事 | | | | | | ○ | | | | 建築側の屋内配線と配線器具、アース工事 | | |
| | | | ウェザーカバーの外壁取付 | | | | | | | ○ | ○ | | 建築の外装仕上げ工事 | | |
| | | | 給水給湯配管と水栓、追焚き配管の接続工事 | | | | | | | | ○ | | 給水・給湯の一次側配管、追焚き配管の接続、検査 | | |
| 1 3 | 電気 他 | 建築側排水配管との接続工事【注記3】 | | | | | | | | ○ | | 浴室排水組立側と建築側排水配管の接続、検査 | | | |
| | | 給湯機器本体工事(試運転・確認) | | | | | | | | | ○ | □ | 機器の設置工事(ガス、電気工事を含む) | | |
| | | 内装仕上げ工事 | | | ○ | ○ | | | | | | | 床、ドア細縁、脱衣仕上げ工事 | | |
| | | | 浴室用電源配線、接続工事 | | | | | | | ○ | | 浴室機器の事後電気工事 | | | |
| | | | 浴室天井裏の電源、スイッチ工事 | | | | | | | | ○ | | 浴室全体の電気器具、配線接続工事 | | |

※【注記1】原則、現場支給製品は支給側で取付実施とする
 ※【注記2】製品の完成検査、試運転は、工事完成後に行う場合が多い。但し、原則、商品取付完了時に検査、試運転が可能な範囲のみシステムバス設置者が実施する
 ※【注記3】浴室内への立上げ、けり出し配管の場合は、原則、設備側との合番接続とする。但し、システムバス付属配管内はバス設置者の作業範囲とする

■ 排水配管工事注意事項

- 雑排水配管は戸建架台の場合はVU50以上、低床架台の場合はVP50の配管を使用してください。
- 2重トラップにしないでください。
- 配管途中で配管径を狭めないでください。
- 排水勾配は1/100~1/50設けてください。
- 排水管（横引き管・エルボ）は打設する土間コンクリートの上に露出しない高さにて配管してください。
- 立ち上げた排水管まわりの土間コンクリートはマス状にしてください。

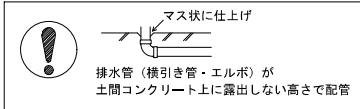

■ 給水給湯管工事注意事項

- 給水給湯管の立上げは排水管と重ならないようにしてください。
- 給水給湯管は基礎に沿わせて配管してください。
- 給水給湯管の止水プラグ（テストプラグ）の径を27mm以下にしてください。

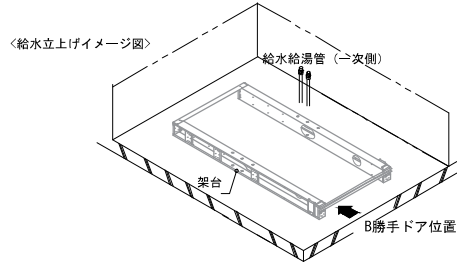

■ 土間コンクリート仕上げ寸法

ドアアングル下端より 26.5mm下がりて打設してください。

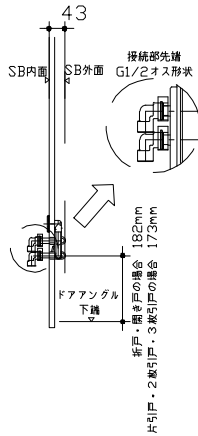
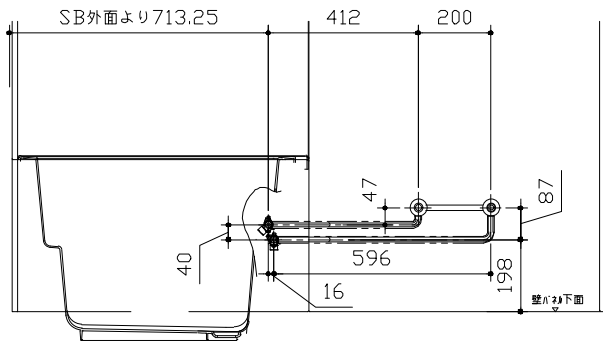

■ 設備記号

| 記号 | 記号の意味 |
|----|-------|
| ☒ | 給水位置 |
| ■ | 給湯位置 |

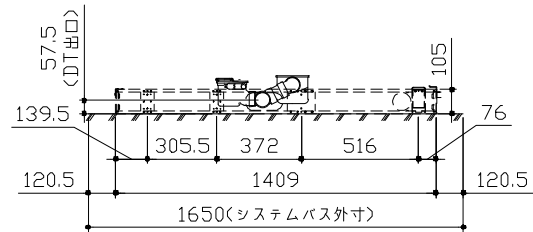
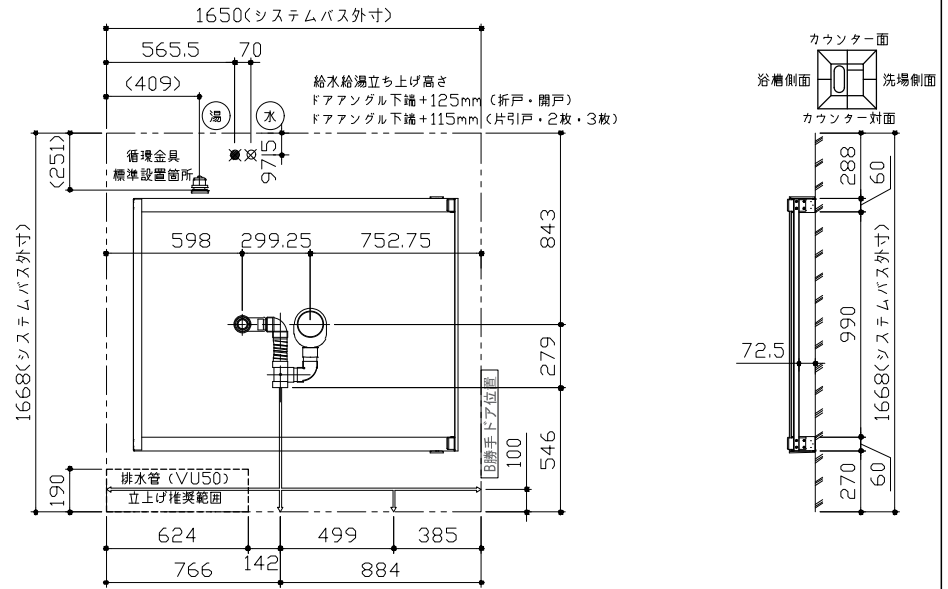

〈架台排水配管・給排水立上げ位置図〉

〈給水給湯管取合詳細図〉

■必ずご確認ください

(1) 図面の見方

- ・SB外寸よりも内側に存在する空間を表示しています。
- ・マス表示：□=20mm角

(2) 留意事項

- ・カウンター面の下部には給水・給湯、追焚配管を立上げるので注意してください。
- ・水栓・浴室暖房乾燥機の仕様によりカウンター面の壁パネル裏に外寸より部材が突出する場合があります。
- ・ドア部はSB外寸より突出します。
詳しくはドア取合詳細図をご確認ください。

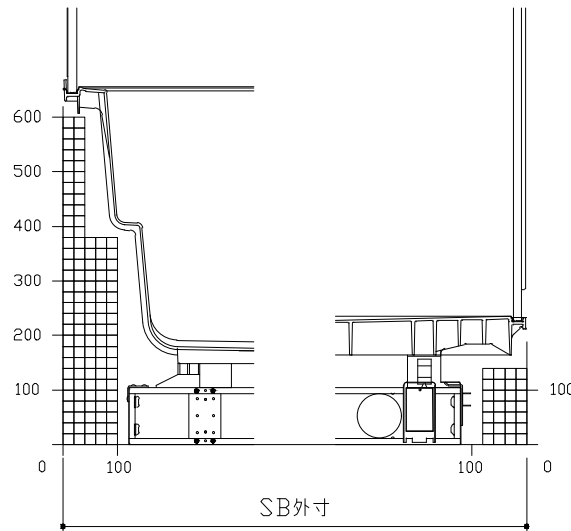
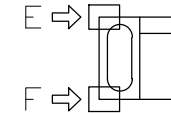
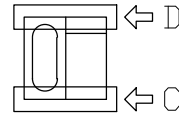
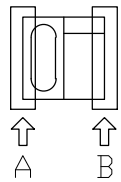

A矢視

B矢視

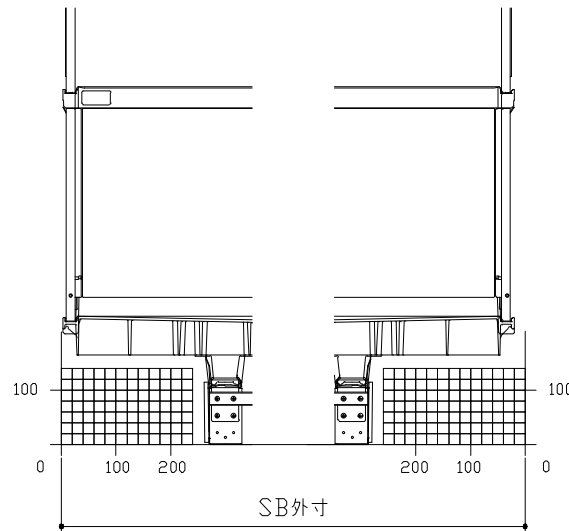

C矢視

D矢視

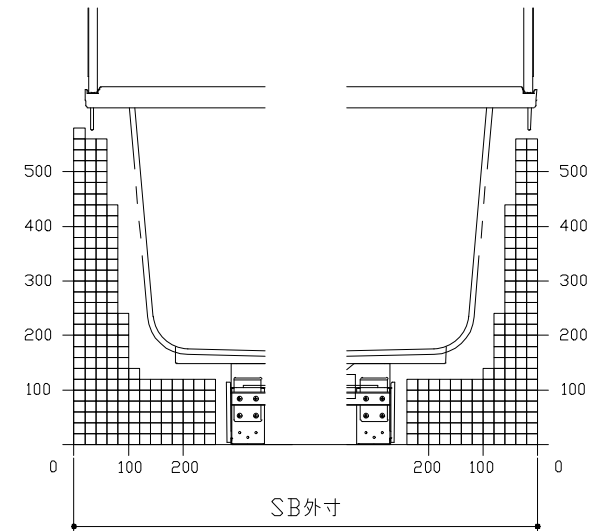

E矢視

F矢視

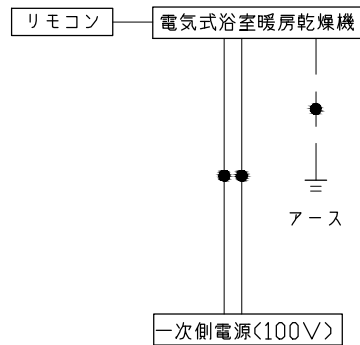

* 浴室暖房機の一次電源には専用のブレーカーを設けてください。

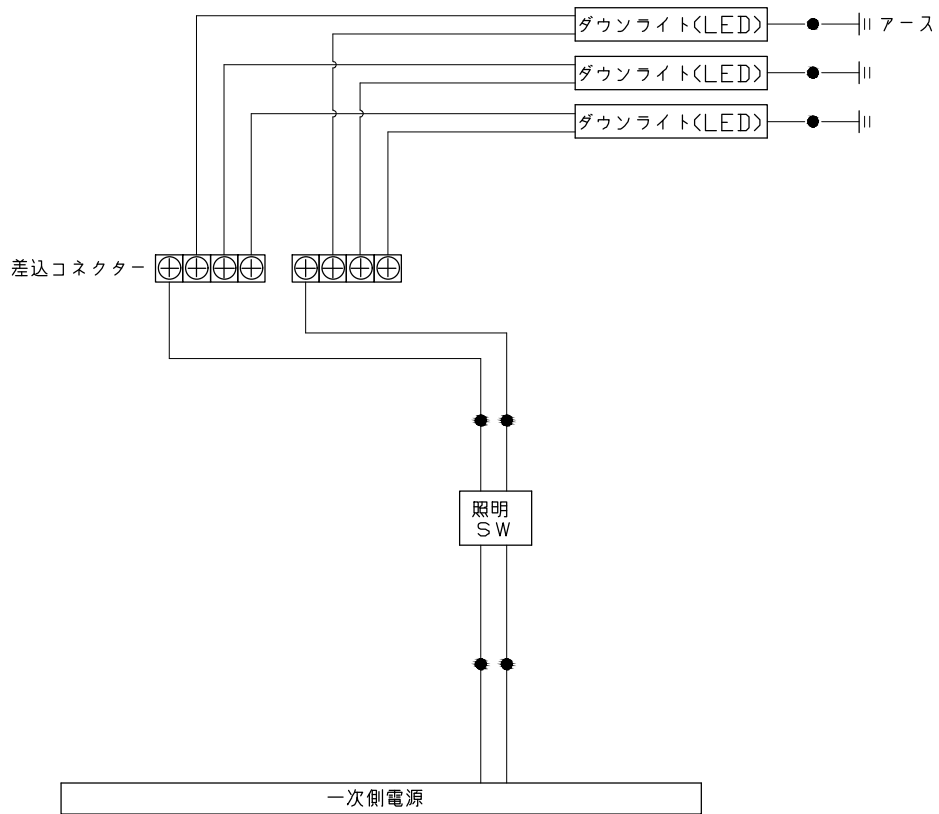

一次側電源から差し込みコネクター及び電源ボックスまでの工事(●部)については、電気設備に関する技術基準及び内線規定に基づき、指定工事業者(電気工事士)による施工が必要です。



アース端子(線)がついている器具は必ず電気設備の技術基準に従って、接地(アース)工事を行ってください。
→アースが不完全な場合、感電の原因になります。

| | | | |
|---|--|--|---|
| <p style="text-align: center;">浴槽</p> <p style="text-align: center;">*漏水受け仕様の場合は<>内寸法参照のこと</p> | <p style="text-align: center;">洗い場用水栓</p> | <p style="text-align: center;">照明</p> <p>ダウンライト LED 4.1W (1灯あたり)</p> | |
| <p style="text-align: center;">換気機器</p> <p>リモコンコード長さ: 5m 外形: 縦120mm×横116mm</p> <div style="border: 1px solid black; padding: 2px; display: inline-block;">管工事</div> | <p style="text-align: center;">カウンター</p> <p>本体: ABS</p> | <p style="text-align: center;">ミラー</p> <p>枠: SUS304 t0.8 ミラー: 表面防曇コートあり (ロングクリアミラー-A) 表面防曇コートなし (ロングミラー-A)</p> | |
| <p style="text-align: center;">Takara standard タカラスタンダード株式会社</p> | <p>現場名称: 東京-多摩SR SB1様邸 現場番号: C3008456 多摩ショールーム</p> | <p>GRANSPA グランspa プラン番号: 1441J-2311-0137T 担当営業 :</p> | <p>部材詳細図 1/2 作成日: 2023年11月17日 担当アドバイザー:</p> |

| | | | |
|--|---|--|---|
| <h3 style="text-align: center;">ハンドバー支持部取合詳細図</h3> <p>安心ハンドバー（風呂フタフック付）以外の場合</p> <p>安心ハンドバー（風呂フタフック付）の場合</p> | <h3 style="text-align: center;">窓枠フリー</h3> <p>※[]寸法はそれ以下に現地加工することができます。 ※※末尾 E-1：フクビ化学工業製、末尾 E-1以外：キョーシー製 材質：窓枠本体/カバー ASAコートPVC …フクビ化学工業 ASAコートABS …キョーシー製（ホワイト色） AESコートABS …キョーシー製（ホワイト色以外） コーナーピース部 ABS …（共通）</p> | <h3 style="text-align: center;">循環金具・フロアダプタ関連</h3> | |
| <h3 style="text-align: center;">風呂蓋 707MZAH-16ST</h3> | <h3 style="text-align: center;">洗い場側排水トラップ</h3> | <h3 style="text-align: center;">浴槽側排水トラップ</h3> | |
| <p style="text-align: center;">断面図</p> | | <p> Rタイプを示します。Lタイプは ファイヤー引き込み穴のみ対称になります。 </p> <p> ファンプッシュ排水栓 ファイヤー引き込み穴 </p> | |
| <p style="text-align: center;">タカラスタンダード株式会社</p> | <p>現場名称： 東京-多摩SR SB1様邸 現場番号： C3008456 多摩ショールーム</p> | <p>GRANSPA グランspa プラン番号： 1441J-2311-0137T 担当営業：</p> | <p>部材詳細図 2/2 作成日： 2023年11月17日 担当アドバイザー：</p> |

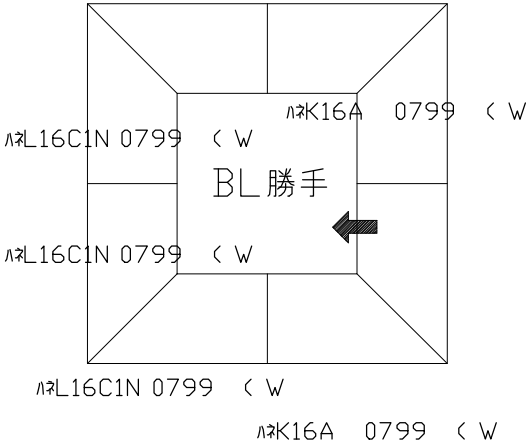
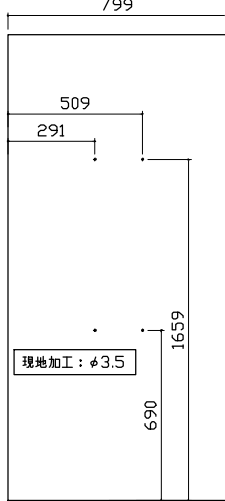
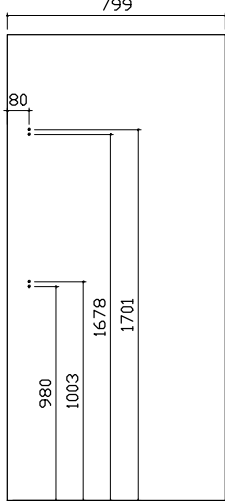
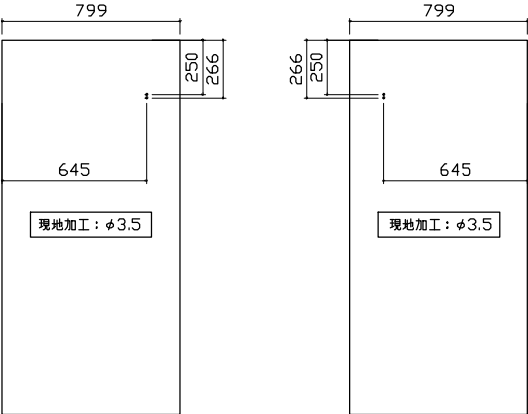
| | | | |
|---|--|---|--|
| <p>パネル割図</p> <p>㏄K16C2C 0799 R<BI</p> <p>㏄L16C1N 0799 <BI</p>  <p>㏄L16C1N 0799 <W</p> <p>㏄K16A 0799 <W</p> | <p>ミラー</p> <p>㏄K16C2C 0799 R<BI</p>  <p>現地加工: φ3.5</p> | <p>シャーフック</p> <p>㏄K16C2C 0799 R<BI</p>  <p>現地加工: φ3.5</p> | |
| <p>ランドリーパイプ</p> | | | |
| <p>㏄L16C1N 0799 <BI</p> <p>㏄L16C1N 0799 <W</p>  <p>現地加工: φ3.5</p> <p>現地加工: φ3.5</p> | | | |
| <p>Takara standard</p> <p>タカラストANDARD株式会社</p> | <p>現場名称： 東京-多摩SR SB1様邸</p> <p>現場番号： C3008456</p> <p>多摩ショールーム</p> | <p>GRANSPA グランspa</p> <p>プラン番号： 1441J-2311-0137T</p> <p>担当営業：</p> | <p>穴開け指示図 1/1</p> <p>作成日： 2023年11月17日</p> <p>担当アドバイザー：</p> |