

システムバス 御見積書

御名前 大阪-枚方SR SB8 様

業者 様

商品名 広ろ美ろ浴室

商品御見積金額 **¥500,700 (税込 ¥540,756)**

()内の価格は税込価格 < 税率8% > を表示しています。

(参考) 別途 商品組付費 ¥177,000 (税込 ¥191,160)

商品御見積金額には商品組付費は含まれておりません。
商品組付費は現場の状況により変動する事があります。
又、給水・給湯・ガス・ダクト・電気等の接続工事は含まれておりません。

御見積仕様

(システムバス)	
ユニットサイズ	間口1675mm x 奥行1075.0mm
勝手	AR勝手
洗い場仕様	キープクリーンドア
浴槽材質	カラーステンレス
カラー	ベージュ
カウンター材質	カウンターなし
カラー	-
エプロン材質	ステンス(カラーコーティング)
カラー	ホワイト
浴室パネル材質	高品位ホーロー
カラー	石目ベージュ
ガス種	13A
周波数	60Hz

御確認事項

作成日 2018年10月4日
プラン番号 1840E-1810-0030T
現場番号 A8887694

タカラスタンダード株式会社
枚方ショールーム
大阪府枚方市招提元町4-20-1

TEL 072-866-1105 / FAX 072-866-1106
大阪支社
TEL 06-6746-6811 / FAX 06-6746-6805

担当営業	担当アドバイザー	プラン作成者
2017/11/2 0	UW-2	

備考

***** ¥500,700- *****

施主様	代理店様	販売店様	工務店様

御名前 大阪-枚方SR SB8

様

現場番号	A8887694	プラン番号	1840E-1810-0030T	作成日	2018/10/4
------	----------	-------	------------------	-----	-----------

御見積明細 システムバス

NO	商品名	仕様	数量	単価	金額
1	広ろ美ろ浴室 Sタイプ	間口1675mm×奥行1075.0mm	1	457,000	457,000
2	ドア	折戸(ホワイト)	1		
3	システムバスの種類	Fパネル仕様	1		
4	洗い場	キープクリーンフロア(ホワイトグレー)	1		
5	浴槽	ステンレス浴槽	1		
6	浴槽ハンドグリップ	なし	1		
7	兼用1水栓	サーモ水栓(樹脂ホース)KF800TTKS-1N	1	+24,200	+24,200
8	兼用1水栓	標準シャワーヘッド	1		
9	カウンター	カウンターなし	1		
10	シャワーフック/スライドバー	シャワーフック	1		
11	浴室パネル	レギュラークラス(Fタイプ)	1		
12	窓枠	なし	1		
13	天井	フラット天井	1		
14	換気機器	天井換気扇無し仕様	1		
15	換気機器開口	現場開口	1		
16	照明	照明W(LED)<2灯>(電球色)	1		
17	ミラー	スリムミラー	1	+5,500	+5,500
18	風呂フタ	シャッター式風呂フタ	1		
19	タオル掛け	タオル掛けなし	1		
20	ハンドバー	樹脂製 I型400タイプ(色未定)	1	+8,000	+8,000
21	収納棚	スクエアタイプ(3段)(ホワイト)	1	+1,700	+1,700
22	収納棚	中間棚	1	+3,000	+3,000
23	どこでもラック(スクエアタイプ)	タオルハンガーS(ホワイト)	1	+1,300	+1,300
24	給水給湯管	給水給湯管仕様	1		
システムバス合計			24		¥500,700
商品総合計			24		¥500,700

御見積明細の価格には消費税は含まれておりません。別途消費税が必要となります。

御名前 大阪-枚方SR SB8 様

現場番号	A8887694	プラン番号	1840E-1810-0030T	作成日	2018/10/4
------	----------	-------	------------------	-----	-----------

(参考) 別途 商品組付費

システムバス商品組付費

¥177,000 (税込 ¥191,160)

商品組付費は現場の状況により変動する事があります。又、給水・給湯・ガス・ダクト・電気等の接続工事は含まれておりません。

()内の価格は税込価格 < 税率8% > を表示しています。

提案図(2次元)

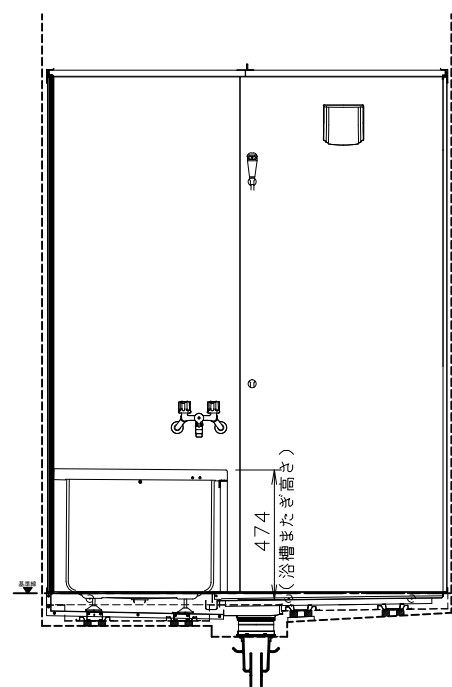
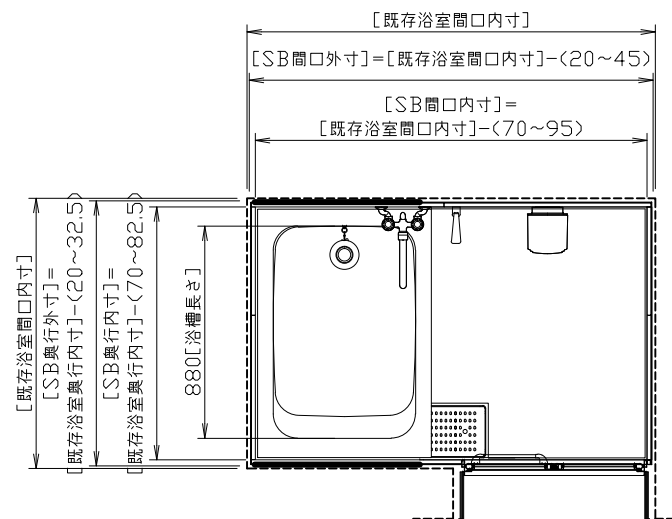

[在来工法床面設置の場合 (MR工法)]

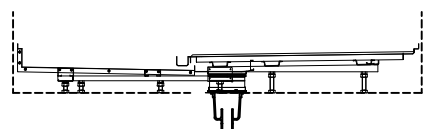

[スラブ上設置の場合 (BR工法)]

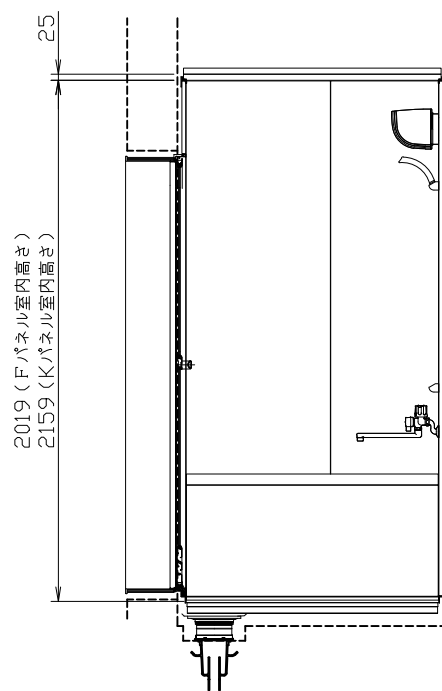

仕様表

		基本仕様
本 台	下	洗場
		浴槽
		浴槽防水パン
		エプロン
体 台	壁	
	天井	
	ドア	
	照明	
	水栓	
	排水トラップ	
	フロフタ	

既存浴室内寸	間口	
	奥行	
SB浴室内寸	間口	
	奥行	

設置床面形態	在来工法 (MR工法)	
	スラブ上 (BR工法)	

(いずれかに ○印)

壁貫通型給湯器取付	有・無
窓	有・無
ミラー	有・無
棚	有・無
タオル掛	有・無

- 注) ・本図は簡易採寸に基づいた参考図面です。
 詳細採寸後、S B内寸、浴槽形状等変更される場合があります。
 ・浴槽サイズ及び位置については、浴槽形状詳細図を参照してください。
 ・納期は承認受領後、最低30日程度かかります。

主要諸元寸法図 [広ろ美ろ浴室 MR工法架台 高さ寸法図] ※SUS浴槽仕様

下図は壁貫通給湯器仕様を示します。屋外給湯器仕様は () 寸法になります。

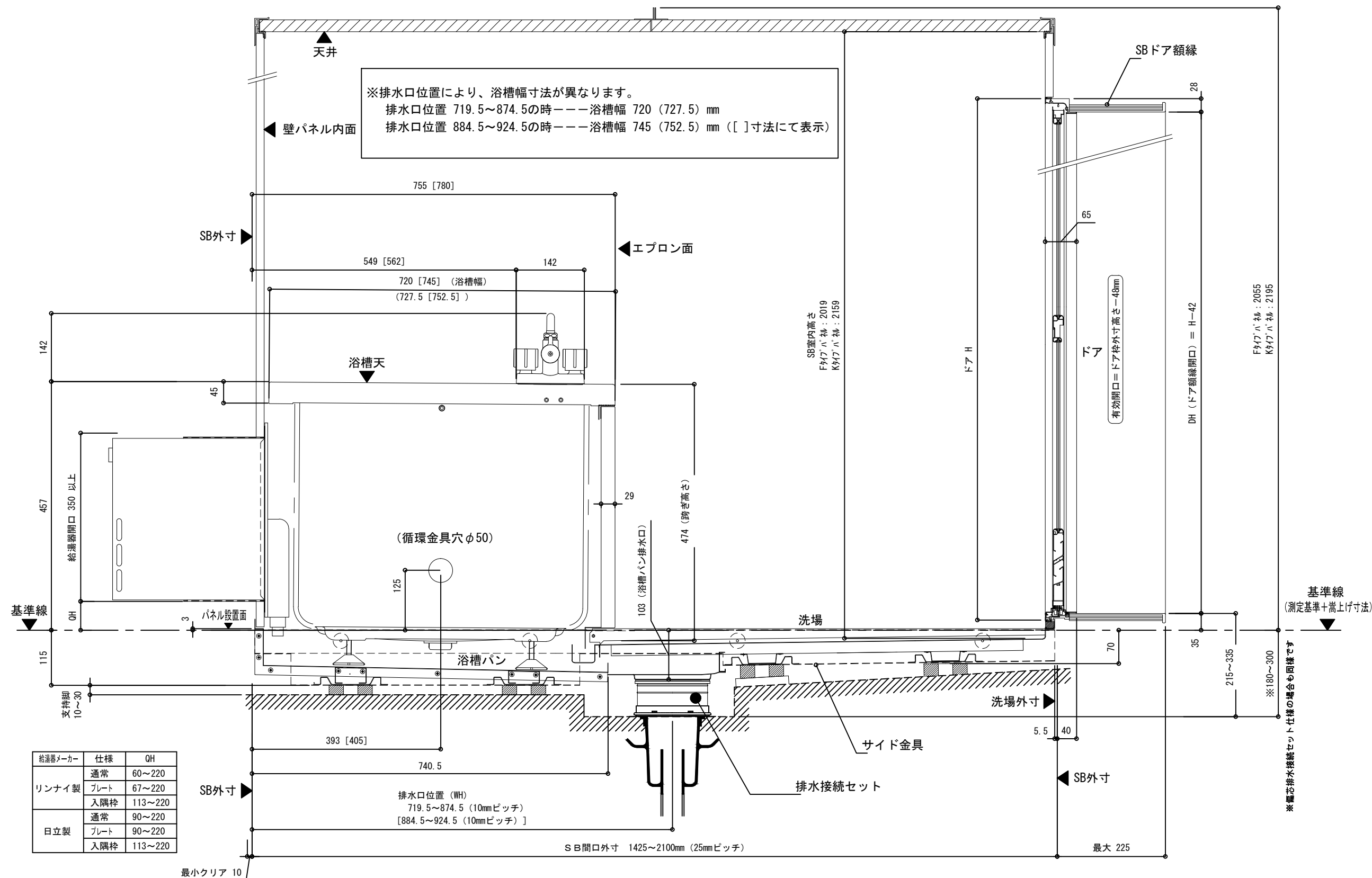

主要諸元寸法図 [広ろ美ろ浴室 平面寸法図 MR工法/BR工法共通] ※SUS浴槽仕様

i) ユニット寸法

※浴槽形状は、提案図内の「広ろ美ろ浴室 浴槽形状詳細図」を参照してください。
 ※下図は壁貫通給湯器仕様の場合を示します。屋外式給湯器仕様は◇寸法になります。

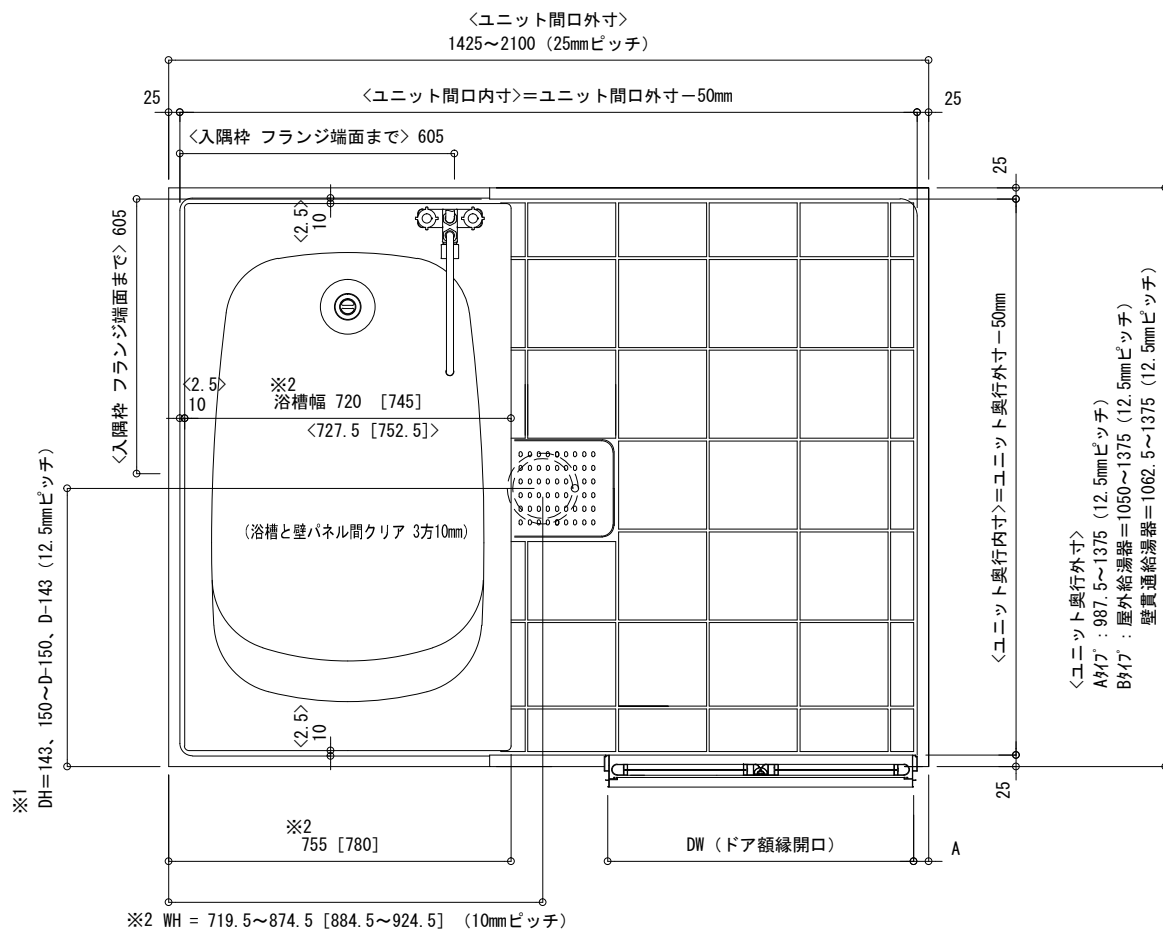

※1 BR工法の場合の範囲は、下記の範囲に制限されます。
 ①DH=143mm~250mm (前後55mmは偏芯インサート金具を使用)
 ②DH=D/2±105mm (この範囲内に偏芯は含まれています。)
 ③DH=D-143mm~D-250mm (前後55mmは偏芯インサート金具を使用)
 ※2 排水口位置により、浴槽幅寸法が異なります。
 排水口位置 719.5~874.5の時---浴槽幅 720<727.5>mm
 排水口位置 884.5~924.5の時---浴槽幅 745<752.5>mm ([]寸法にて表示)
 ※3 排水接続金具 偏芯仕様について
 偏芯インサート金具を使用することにより、浴槽パンの排水口と既設の排水口を55mm偏芯して設置が可能です。

ii) ドア周り寸法

