

# システムバス 御見積書

ページ 1/3

御名前 郡山-いわきSR SB11 様

業者 様

商品名 MINA ミーナ

作成日 2019年5月28日  
プラン番号 7205C-1905-0185T  
現場番号 A6170950

タカラスタンダード株式会社  
いわき営業所  
福島県いわき市平字下の町8番地の14  
TEL 0246-22-6201 / FAX 0246-22-6205

いわきショールーム  
TEL 0246-22-6181 / FAX 0246-22-6215

商品  
御見積金額 **¥473,100 (税込 ¥510,948)**

( )内の価格は税込価格<税率8%>を表示しています。

**(参考) 別途 商品組付費 ¥81,000 (税込 ¥87,480)**

商品御見積金額には商品組付費は含まれておりません。  
商品組付費は現場の状況により変動する事があります。  
又、給水・給湯・ガス・ダクト・電気等の接続工事は含まれておりません。

担当営業	担当アドバイザー	プラン作成者
		鈴木(仁)

## 御見積仕様

(システムバス)

ユニットサイズ 1616(BL勝手)

洗い場仕様 ガラス繊維強化樹脂<FRP>

浴槽材質 FRP

カラー ページュ

形状 ラウンド浴槽(ベンチ付)

カウンター材質 樹脂

カラー ページュ

エプロン材質 樹脂

カラー ホワイト

浴室パネル材質 高品位ホーロー

カラー ページュウェーブ

ガス種 未定

周波数 50Hz

## 御確認事項

商品の仕様・価格等につきましては 予告なく変更する事がありますので、  
ご購入の際には、弊社 支店営業所等へお問い合わせ頂くか、カタログにて  
よくご確認下さるようお願い致します。

組立工事費には給水・給湯・ガス・ダクト・電気等の接続工事は含まれておりません。  
修理受付フリーダイヤル 0120-557-910(土日祝、夏季・年末年始休業日を除く)

## 備考

システムバス:419,500円  
窓/窓枠フリー:41,000円  
循環金具:10,500円  
マグネット:2,100円

--	--

No.SB11 \*

御名前 郡山-いわきSR SB11

様

現場番号	A6170950	プラン番号	7205C-1905-0185T	作成日	2019/5/28
------	----------	-------	------------------	-----	-----------

## 御見積明細 システムバス

NO	商品名	仕様	数量	単価	金額
1	ミーナ 1616サイズ		1	379,000	379,000
2	架台	戸建タイプ 一体架台	1		
3	ドア	キープクリーンドア:開き戸<800mm幅>(ホワイト)(19サイズ)	1	+11,500	+11,500
4	洗い場	FRP洗い場(グレーベージュ)	1		
5	浴槽	FRP	1		
6	エプロン	保温材なし	1		
7	浴槽形状	ラウンド浴槽(ベンチ付)	1		
8	循環金具水受けトレイセット	なし	1		
9	浴槽追い焚き穴	あり	1		
10	浴槽ハンドグリップ	なし	1		
11	浴槽パン	なし	1		
12	洗い場用水栓	サーモ水栓(樹脂ホース)KF9032S	1		
13	洗い場用水栓	標準シャワーヘッド	1		
14	浴槽用水栓	浴槽側水栓なし	1		
15	カウンター	ワイドカウンター	1		
16	シャワーフック/スライドバー	シャワーフック	1		
17	浴室パネル	ハイクラス(一面デザイン)(Kタイプ)	1	+15,000	+15,000
18	浴室パネルタオル穴	タオル掛け穴なし	1		
19	引き違い窓	1109S(ペアガラス窓)<中抜き>(ホワイト)	1	+31,500	+31,500
20	窓枠フリー	窓枠フリー(樹脂タイプ)M1509 W	1	+9,500	+9,500
21	天井	フラット天井	1		
22	換気機器	天井換気扇	1		
23	換気機器開口	工場開口	1		
24	照明	照明W(LED)<電球色>	1		
25	ミラー	横長ミラー	1	+8,000	+8,000
26	風呂フタ	シャッター式風呂フタ	1	+3,300	+3,300
27	タオル掛け	スクエアタイプ	1	+1,500	+1,500
28	収納棚	スクエアタイプ(2段)<ベージュ>	1	+1,200	+1,200
29	どこでもラック	シャンプーフック(ホワイト)	1	+2,100	+2,100
30	循環金具セット	ZLX	1	+10,500	+10,500
31	給水給湯管	洗い場1水栓	1		

御名前 郡山-いわきSR SB11 様

現場番号	A6170950	プラン番号	7205C-1905-0185T	作成日	2019/5/28
------	----------	-------	------------------	-----	-----------

## 御見積明細 システムバス

NO	商品名	仕様	数量	単価	金額
32	トラップカバー	なし	1		
システムバス合計			32		¥473,100

商品総合計	32	¥473,100
-------	----	----------

御見積明細の価格には消費税は含まれておりません。別途消費税が必要となります。

## (参考) 別途 商品組付費

システムバス商品組付費

¥81,000 ( 税込 ¥87,480 )

商品組付費は現場の状況により変動する事があります。 又、給水・給湯・ガス・ダクト・電気等の接続工事は含まれておりません。

( )内の価格は税込価格 &lt; 税率 8 % &gt; を表示しています。

パース

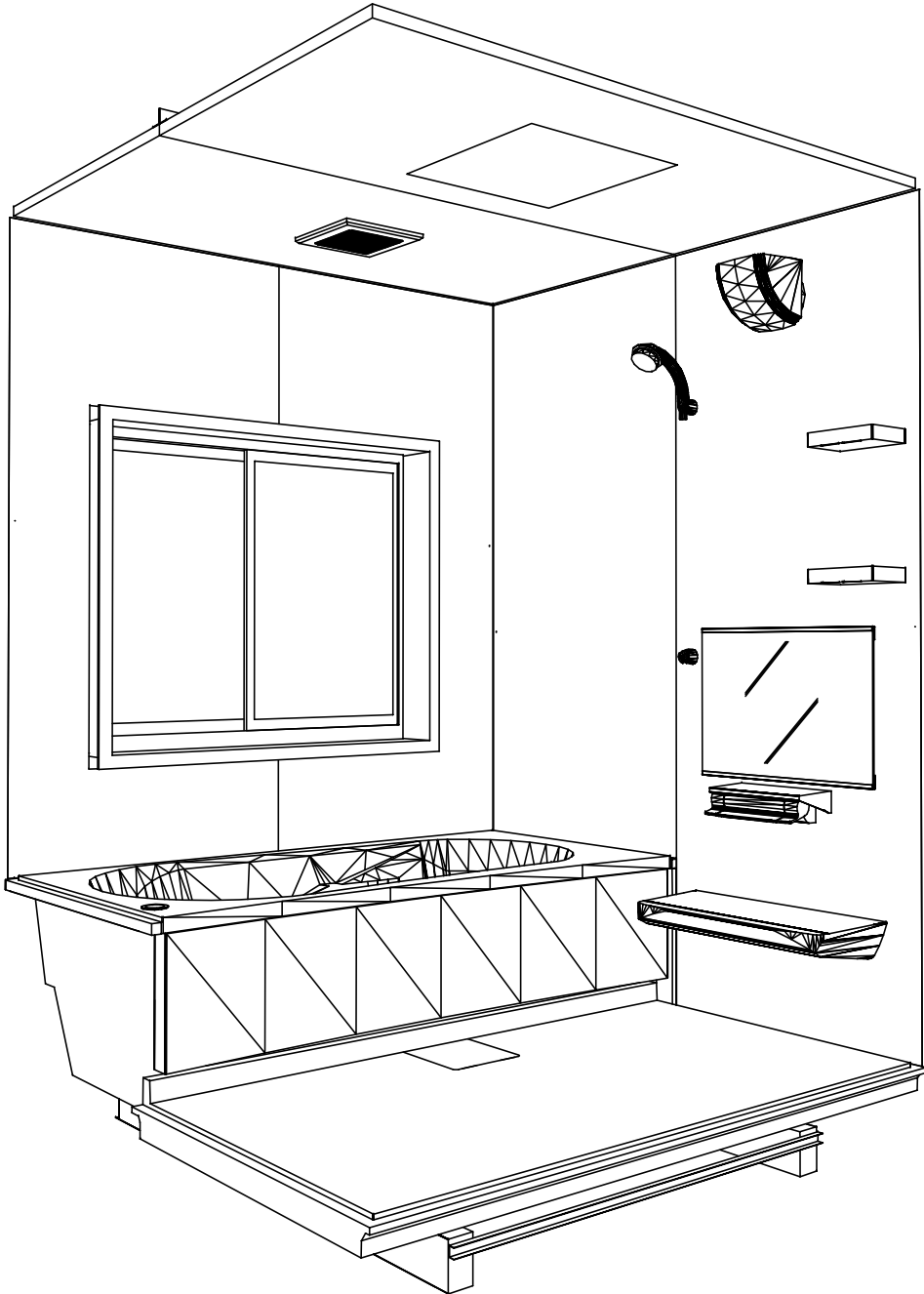

鳥瞰図

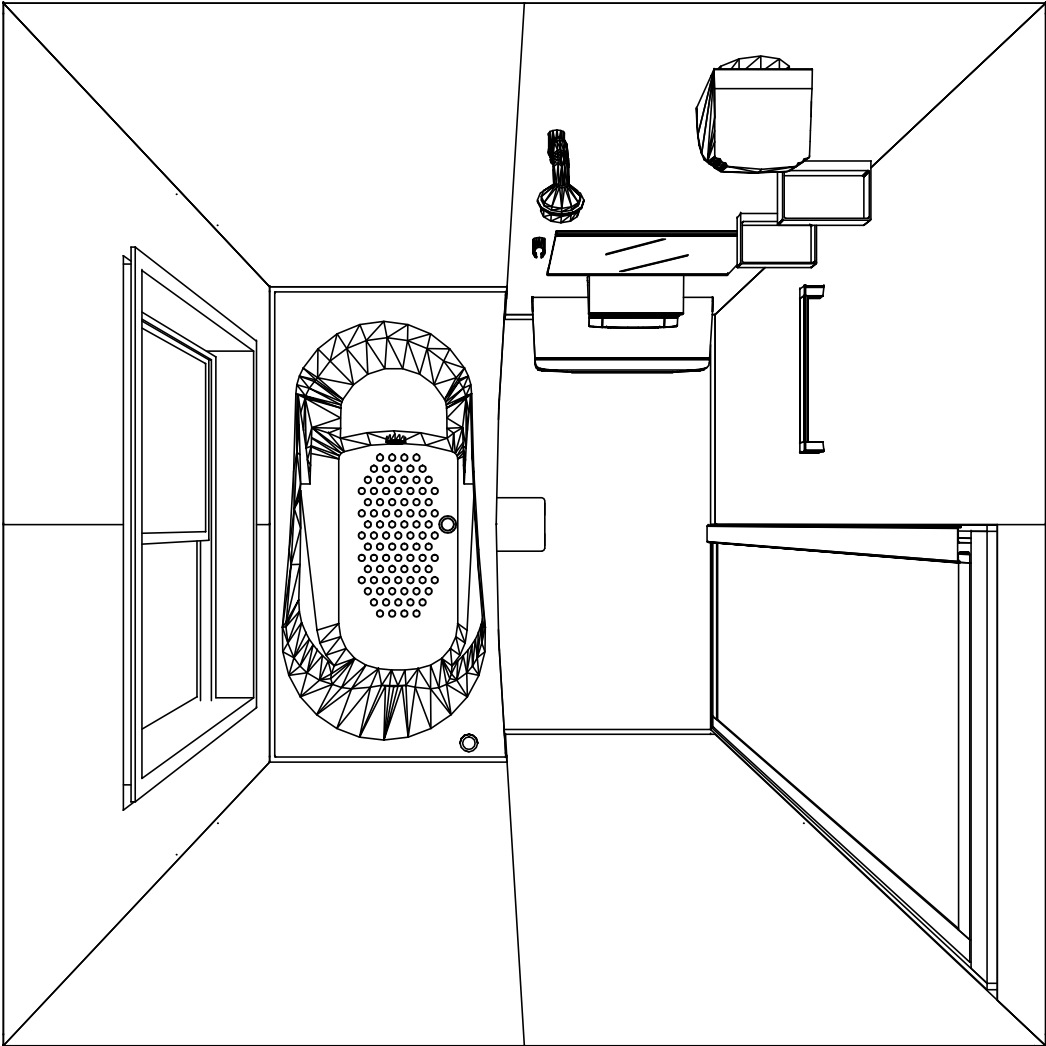

1616  
ガラス繊維強化樹脂<FRP>浴槽  
フラット天井  
天井換気扇

このレイアウトプランは参考図面ですので価格・仕様・設置・  
納期等の詳細については注文依頼先、設置業者の方に必ず確認  
して頂きますようお願い致します。

Takara standard タカラスタンダード株式会社	現場名称： 郡山-いわきSR SB11様邸	M I N A   ミーナ	姿図	
	現場番号： A6170950	プラン番号： 7205C-1905-0185T	作成日： 2019年5月28日	
	いわき営業所	担当営業   ：	担当アドバイザー：	

カウンター面  
浴槽側面  
洗場側面  
カウンター対面

■留意事項  
※印寸法は給水給湯管の  
突出寸法18mmを含みます。

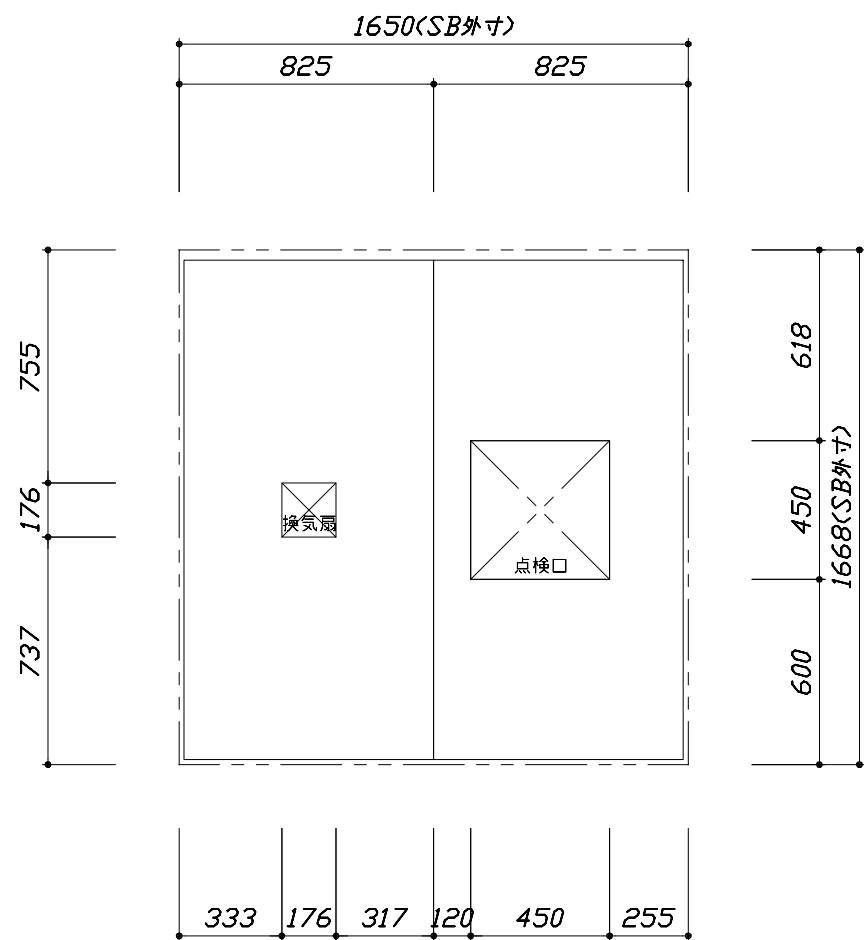

< 天井伏図 >

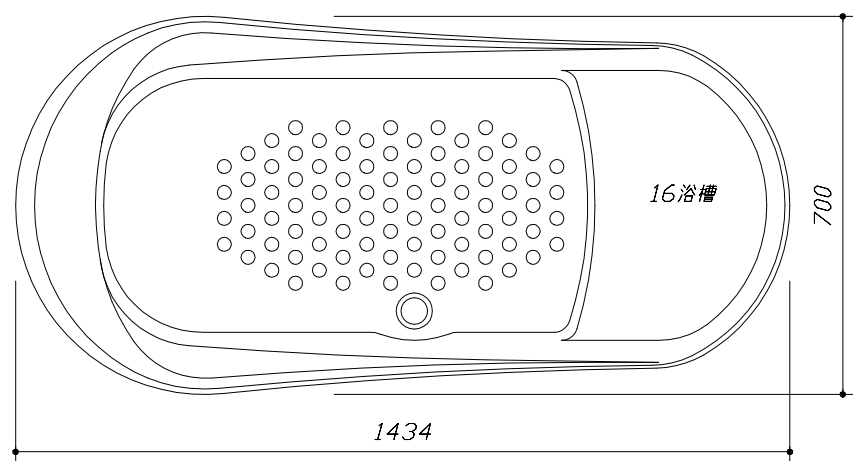

< 浴槽詳細図 >

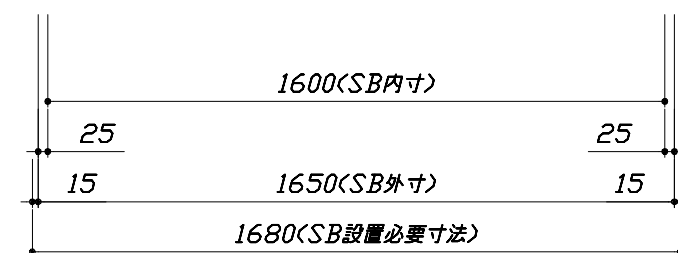
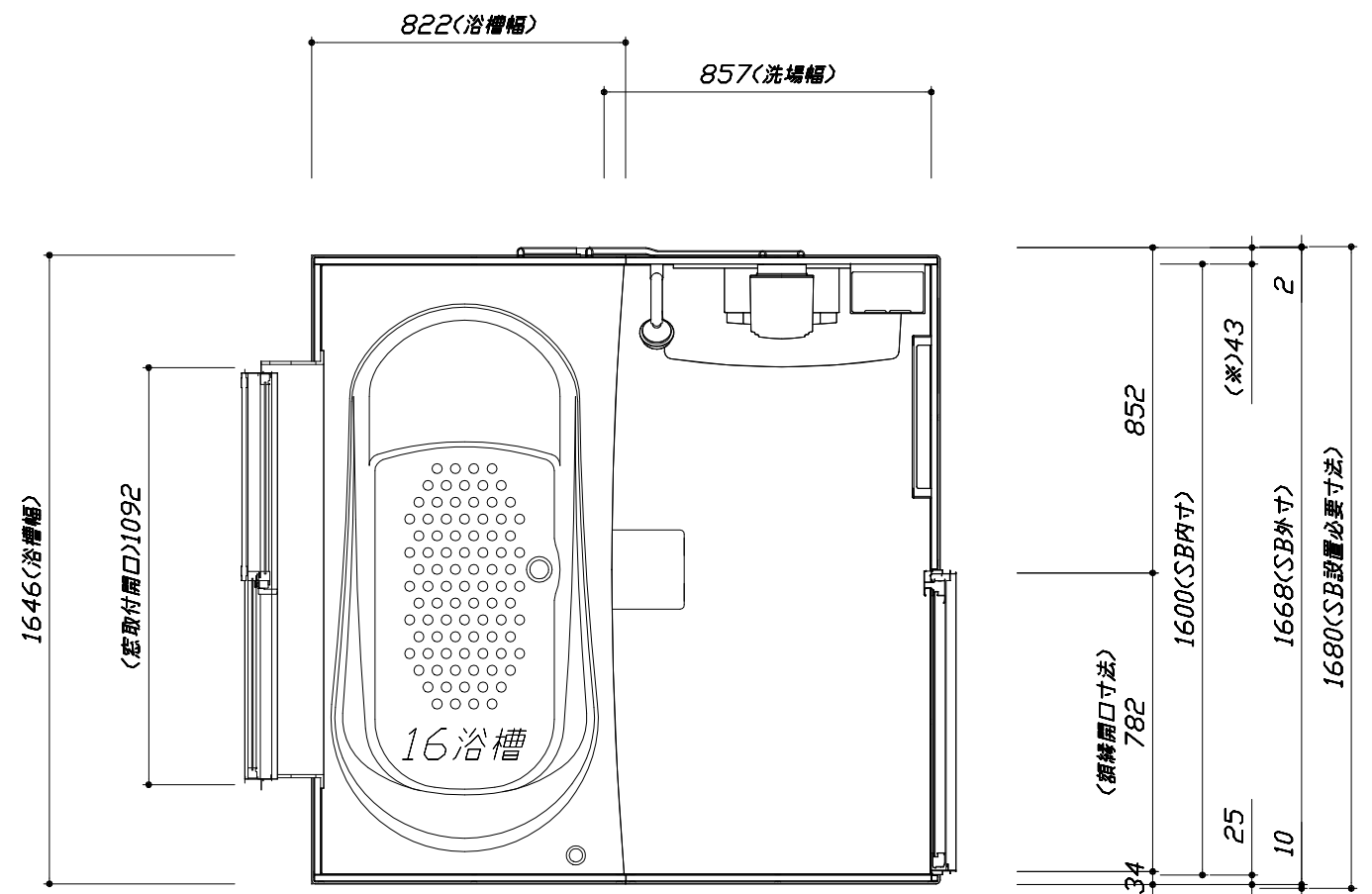

< 平面図 >

このレイアウトプランは参考図面ですので価格・仕様・設置・納期等の詳細については注文依頼先、設置業者の方に必ず確認して頂きますようお願い致します。

- ・土間は架台底面より多少のクリア寸法を考慮して仕上げてください。
- ・浴槽側面の窓設置位置は参考です。ご確認をお願いします。
- ・ドアアングル下端とSBFLの段差は8mmになります。
- ・ハンドバー設置位置は参考です。設置の際は位置を十分に打ち合わせ願います。
- ・天井の寸法はご確認をお願いします。
- ・外寸は突出部を含みます。

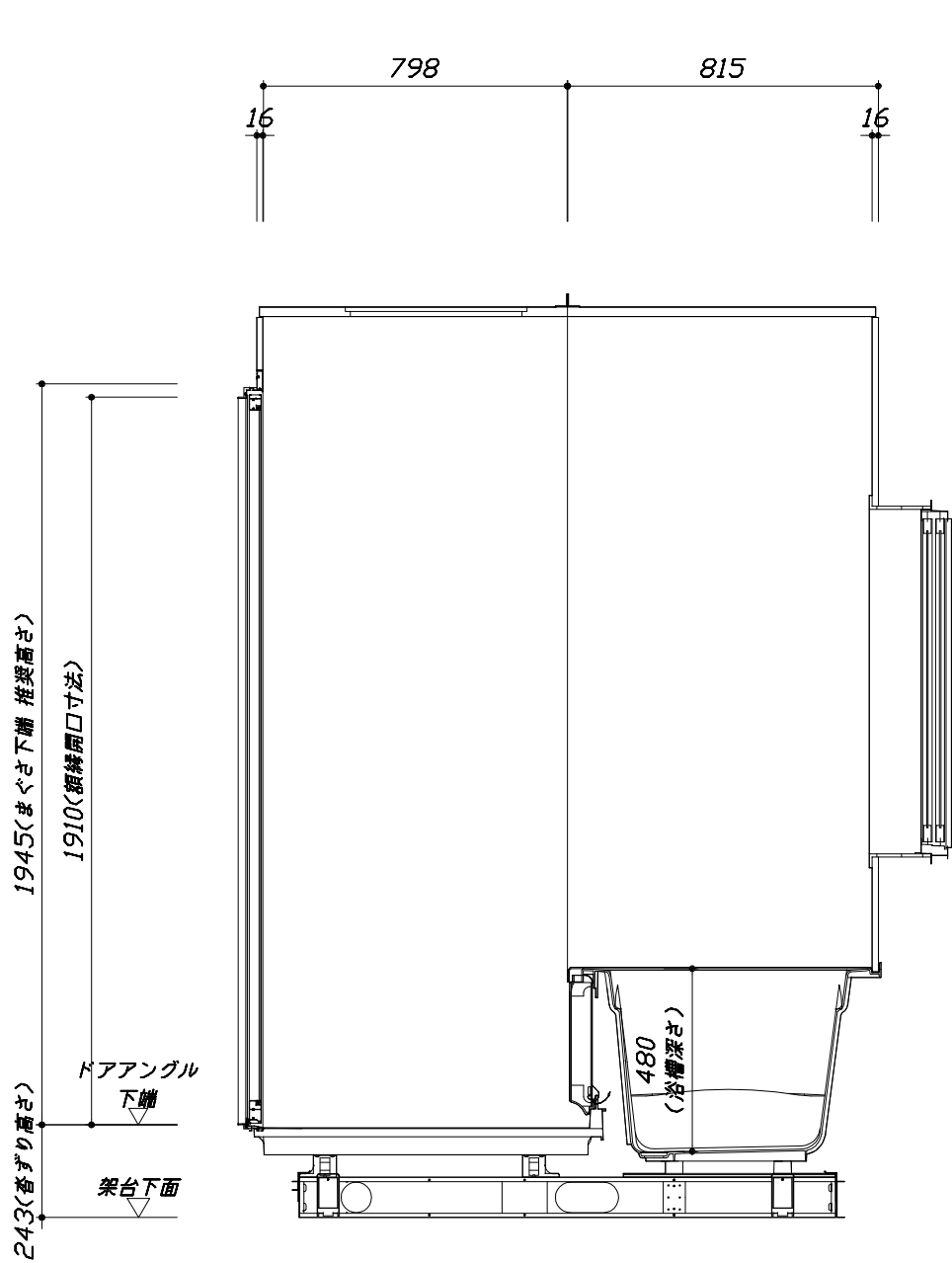
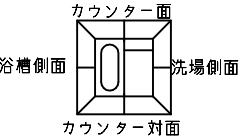

<カウンター対面図>

■土間コン仕上げ寸法  
ドアアングル下端より  
265mm下がり  
(クリア寸法含む)

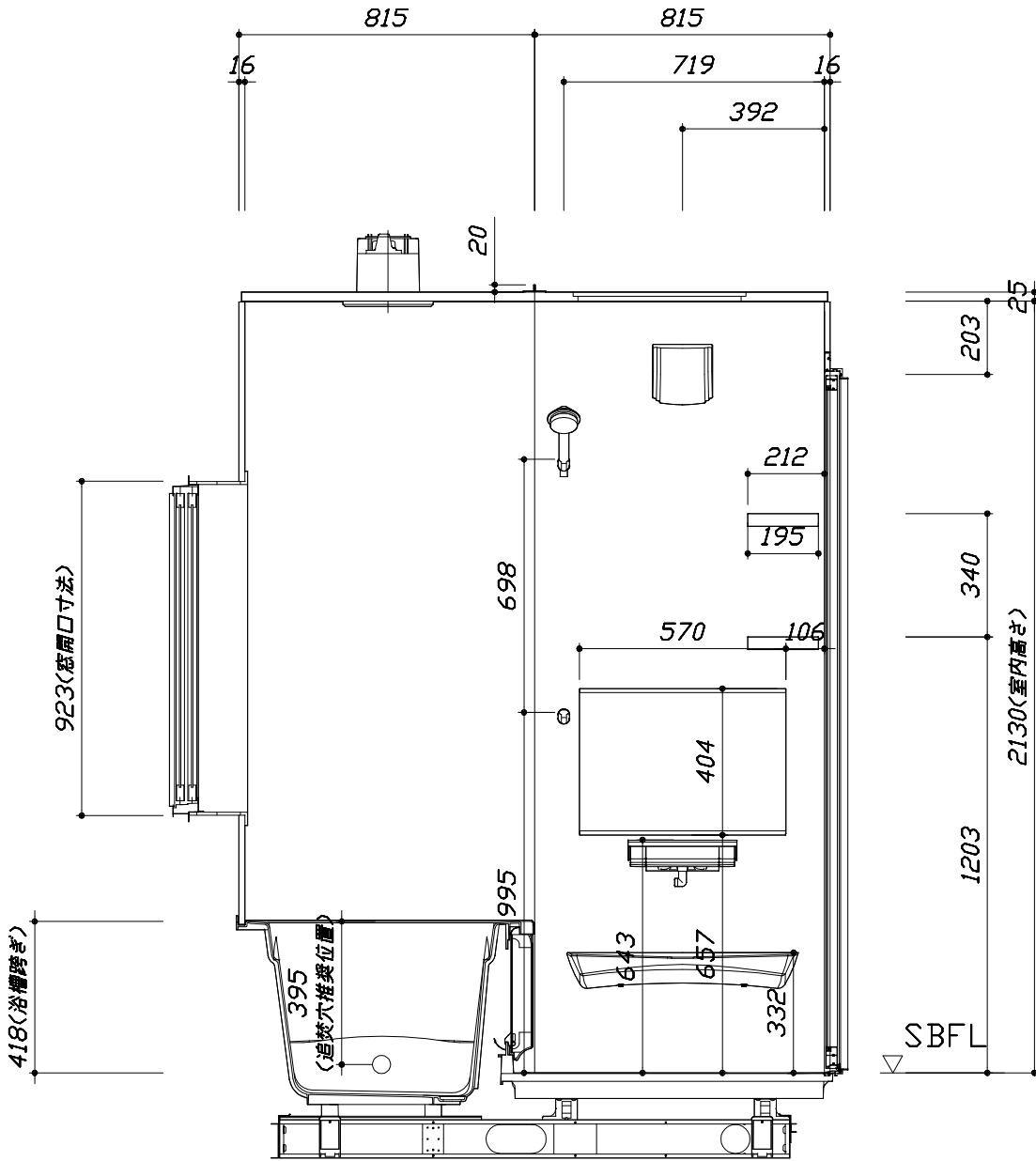

<カウンター面図>

このレイアウトプランは参考図面ですので価格・仕様・設置・納期等の詳細については注文依頼先、設置業者の方に必ず確認して頂きますようお願い致します。

- ・土間は架台底面より多少のクリア寸法を考慮して仕上げてください。
- ・浴槽側面の窓設置位置は参考です。ご確認をお願いします。
- ・ドアアングル下端とSBFLの段差は8mmになります。
- ・ハンドバー設置位置は参考です。設置の際は位置を十分に打ち合わせ願います。
- ・天井の寸法はご確認をお願いします。
- ・外寸は突出部を含みます。

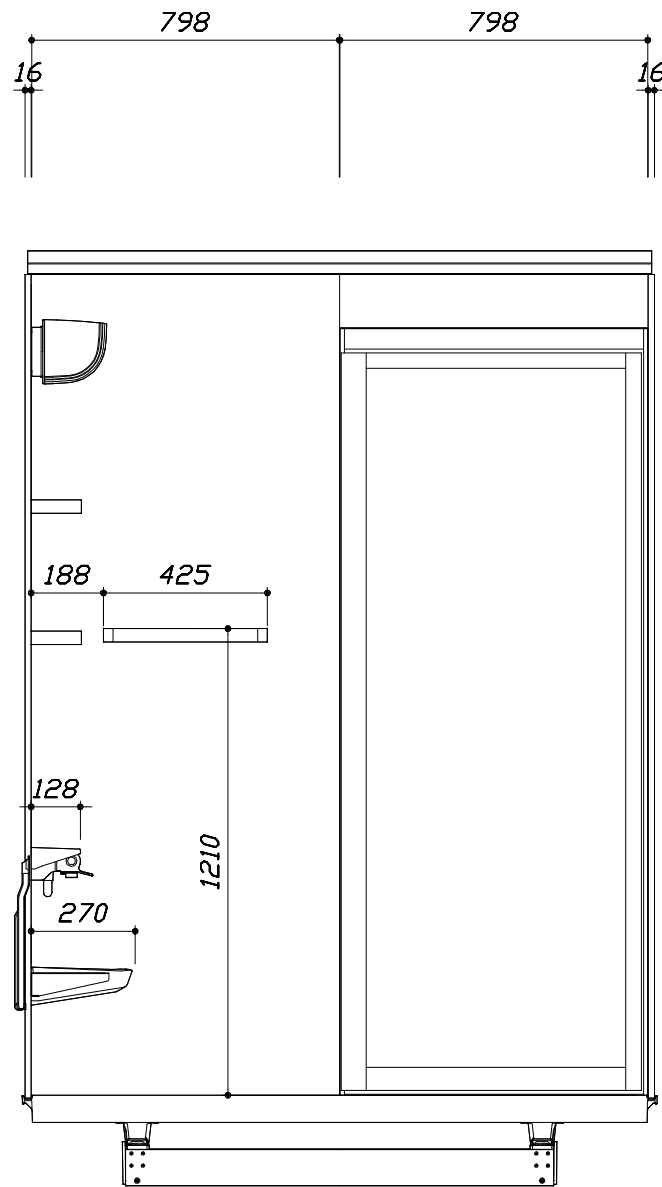
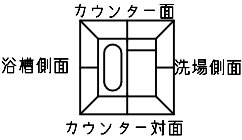

■土間コン仕上げ寸法  
ドアアングル下端より  
265mm下がり  
(クリア寸法含む)

< 洗場側面図 >

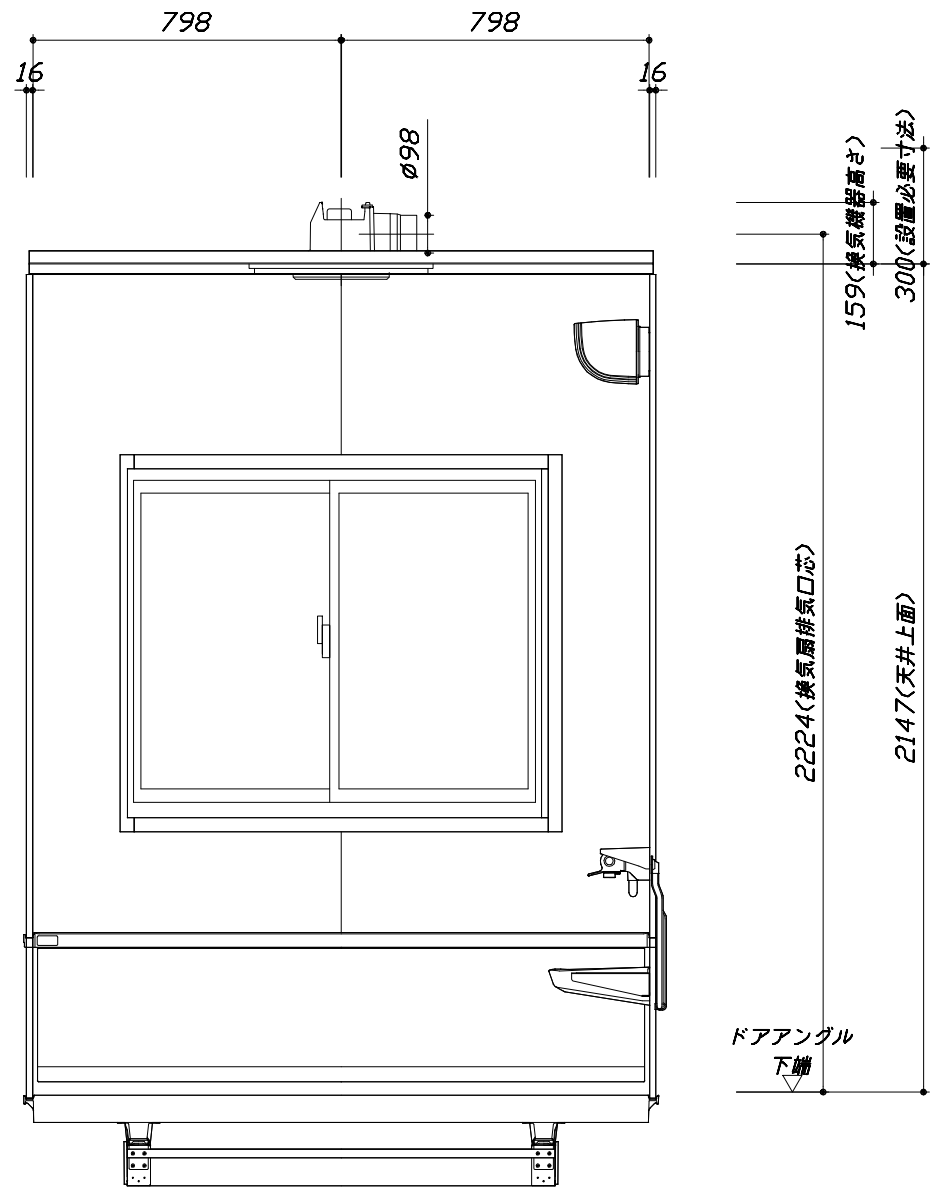

< 浴槽側面図 >

■ 排水配管工事注意事項

- 雑排水配管は戸建架台の場合はVU50以上、低床架台の場合はVP50の配管を使用してください。
- 2重トラップにしないでください。
- 配管途中で配管径を狭めないでください。
- 排水勾配は1/100～1/50設けてください。
- 排水管（横引き管・エルボ）は打設する土間コンクリートの上に露出しない高さにて配管してください。
- 立ち上げた排水管まわりの土間コンクリートはマス状にしてください。

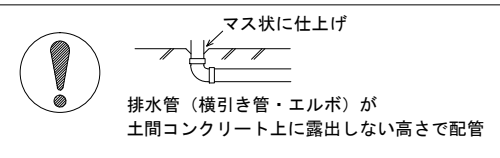

■ 給水給湯管工事注意事項

- 給水給湯管の立上げは排水管と重ならないようにしてください。
- 給水給湯管は基礎に沿わせて配管してください。
- 給水給湯管の止水プラグ（テストプラグ）の径を27mm以下にしてください。

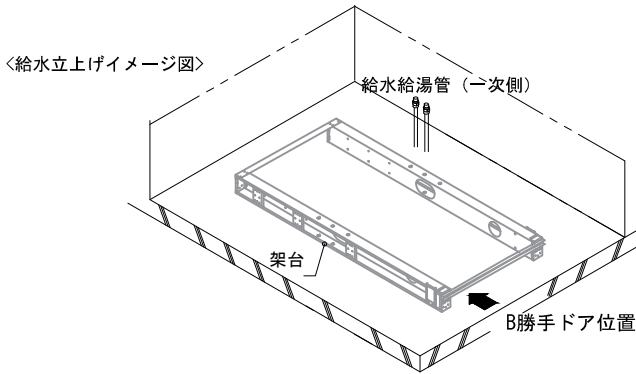

■ 土間コンクリート仕上げ寸法

ドアアングル下端より 265mm 下がりで打設してください。

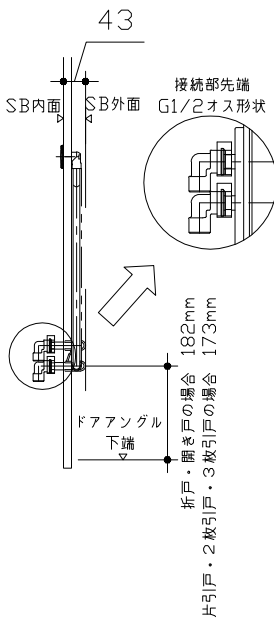
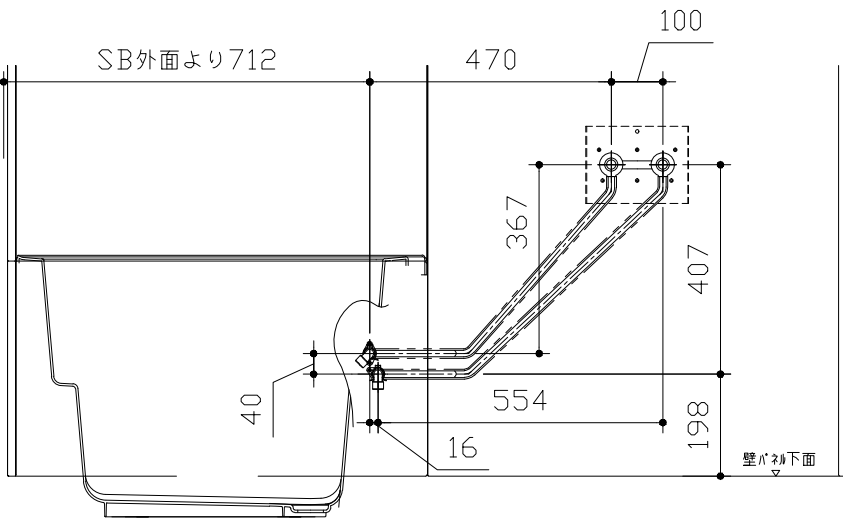

■ 設備記号

記号	記号の意味
☒	給水位置
●	給湯位置

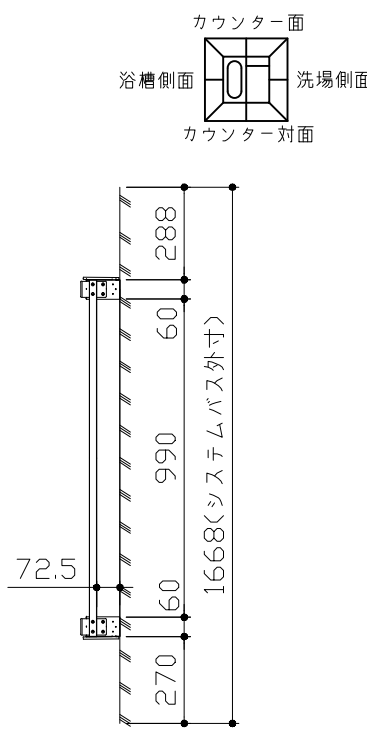
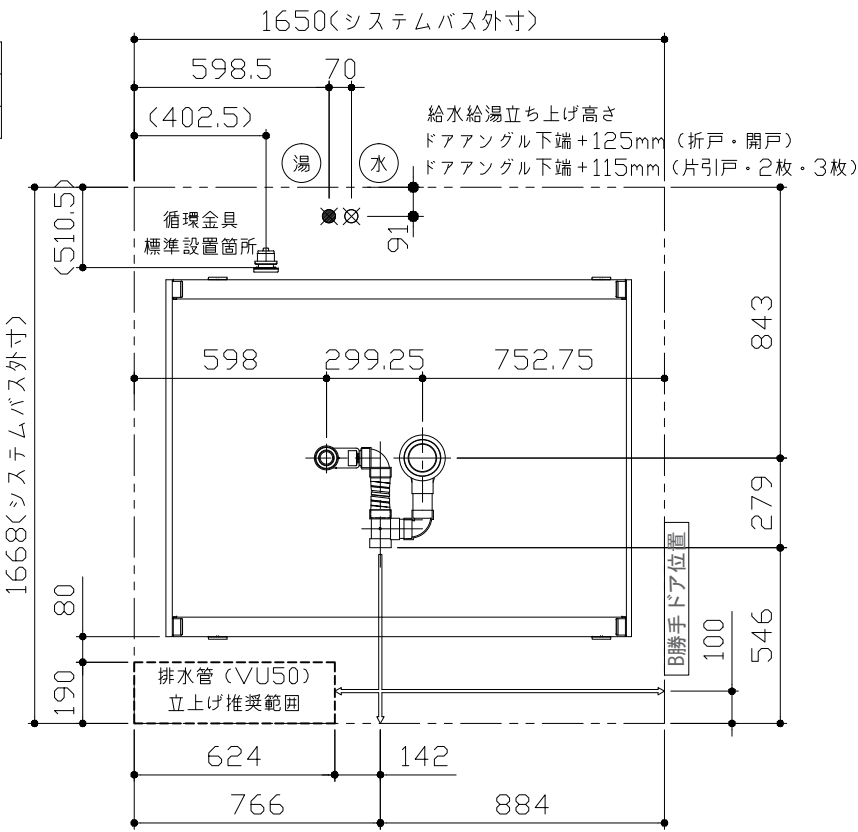

＜架台排水配管・給排水立上げ位置図＞

＜給水給湯管取合詳細図＞



■必ずご確認ください

(1) 図面の見方

- ・SB外寸よりも内側に存在する空間を表示しています。
- ・マス表示：□=20mm角

(2) 留意事項

- ・カウンター面の下部には給水・給湯、追焚配管を立上げるので注意してください。
- ・水栓・浴室暖房乾燥機の仕様によりカウンター面の壁パネル裏に外寸より部材が突出する場合があります。
- ・ドア部はSB外寸より突出します。  
詳しくはドア取合詳細図をご確認ください。

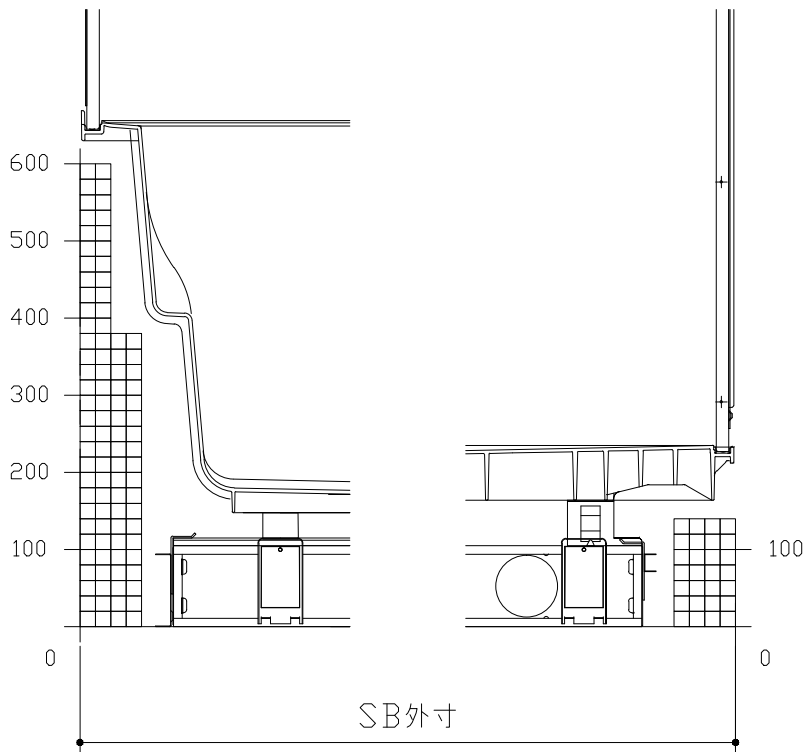
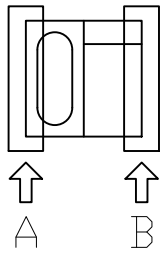

A矢視

B矢視

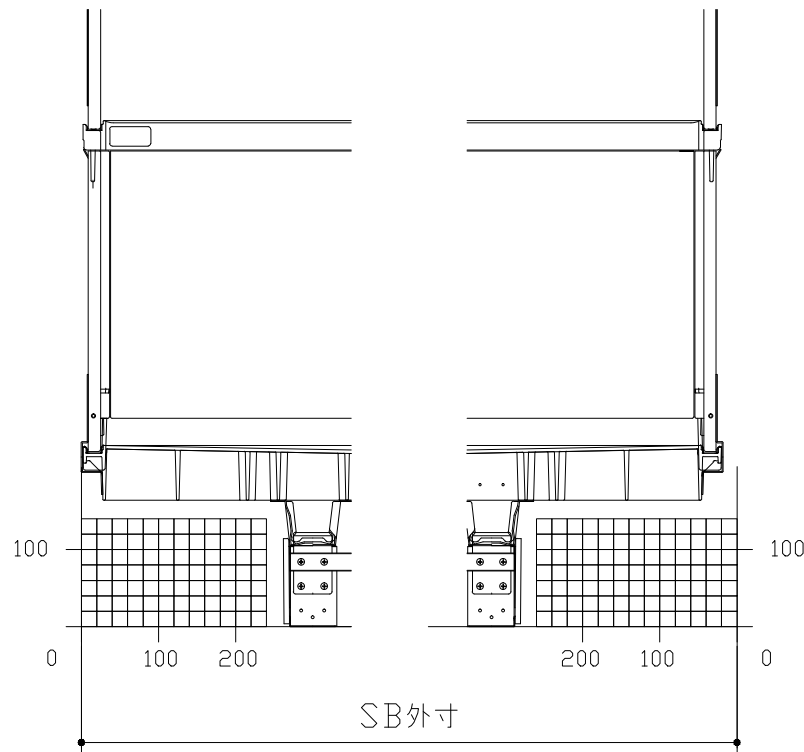
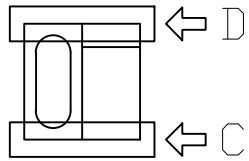

C矢視

D矢視

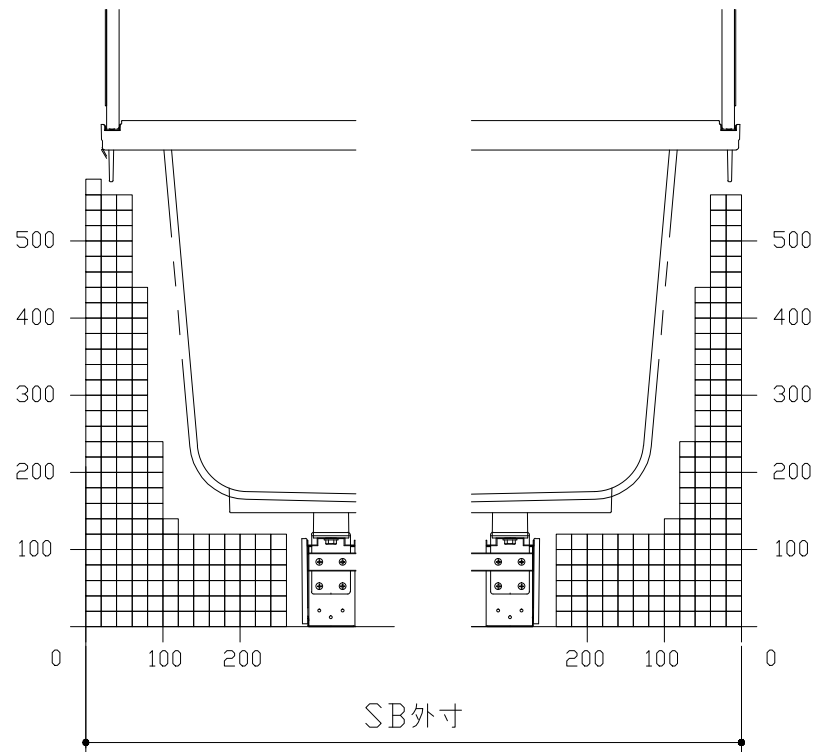
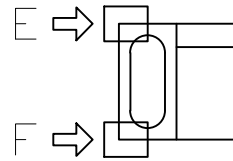

E矢視

F矢視

キープクリーンドア：開き戸ホワイト（AWTドア8）

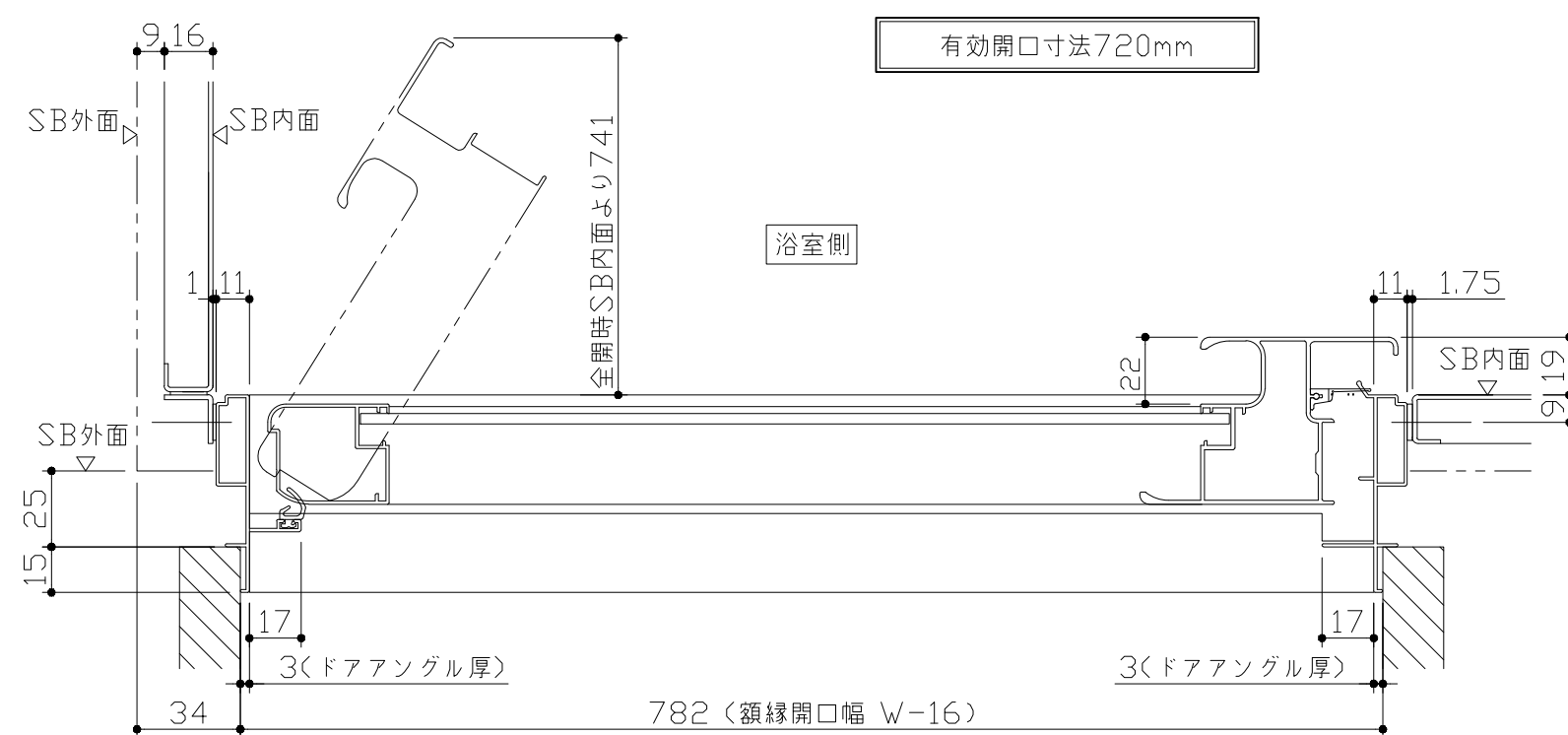
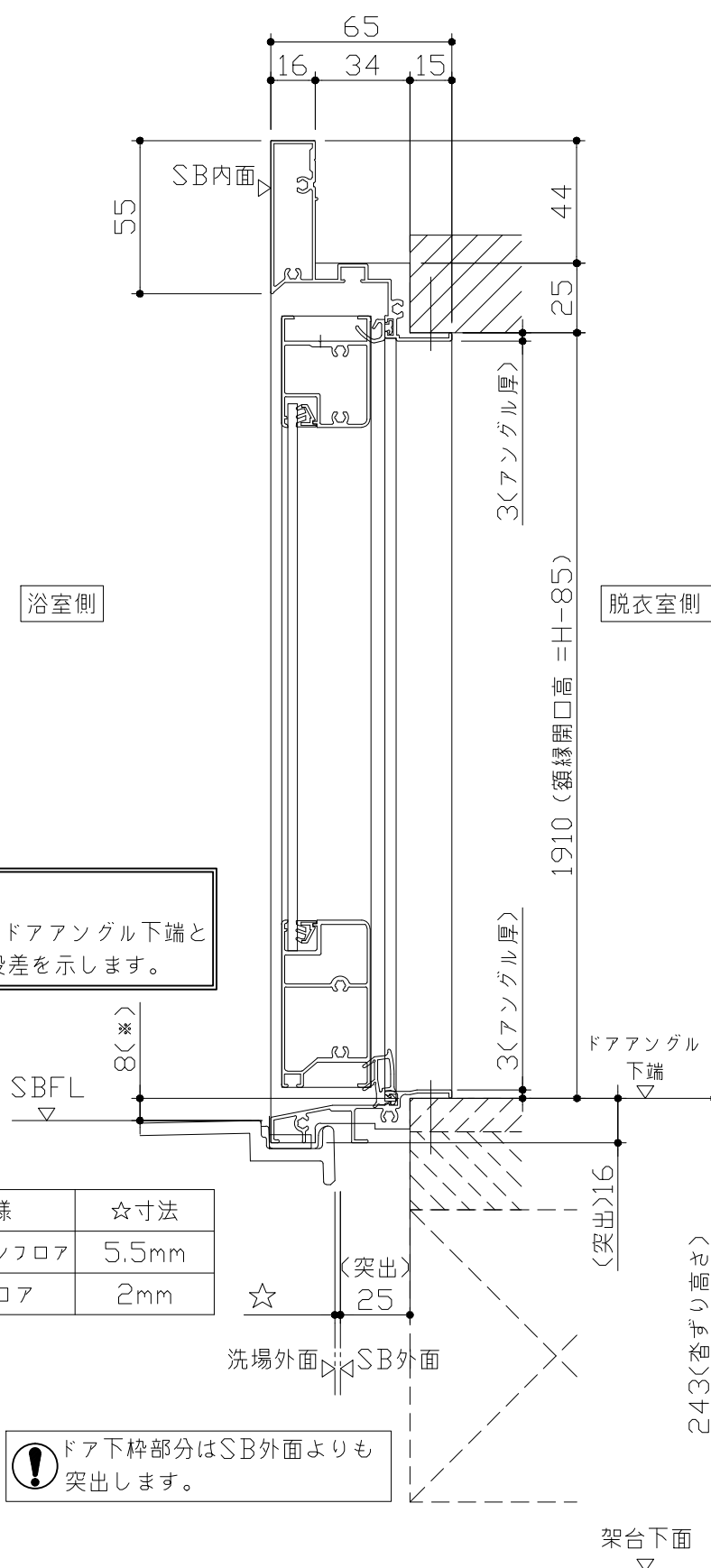

ドア開き角度65°以上でタオル掛けと  
干渉の恐れがあります。

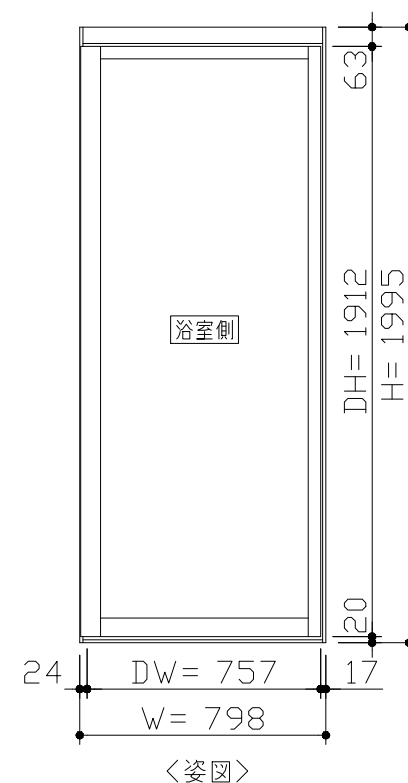

- ドア横の管柱、間柱について
- ・ ドアが管柱、間柱にあたらないよう十分に考慮してください。
  - ・ 躯体～ドアの寸法は浴室サイズやドア位置変更の有無、躯体状況によって異なる場合があります。

〈参考寸法図〉

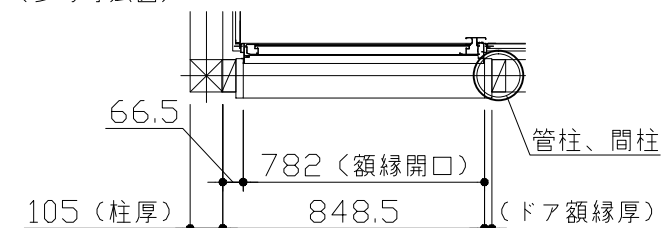

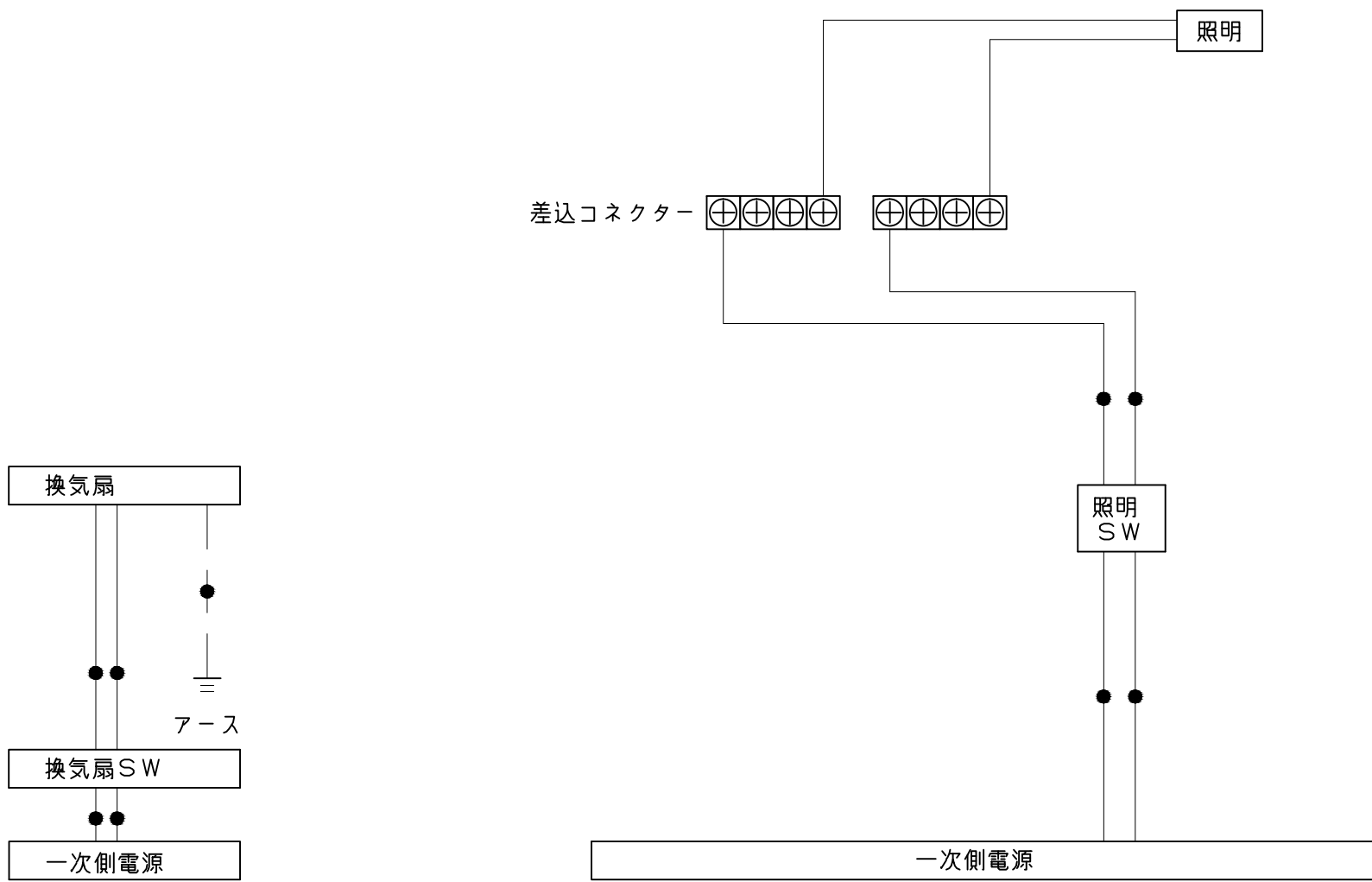

一次側電源から差し込みコネクター及び電源ボックスまでの工事（●部）については、電気設備に関する技術基準及び内線規定に基づき、指定工事業者（電気工事士）による施工が必要です。

Takara standard タカラストンダード株式会社	現場名称： 郡山-いわきSR SB11様邸	M I N A    ミーナ	電気配線図	
	現場番号： A6170950	プラン番号： 7205C-1905-0185T	作成日： 2019年5月28日	
	いわき営業所	担当営業   ：	担当アドバイザー：	