

システムバス 御見積書

御名前 北陸-能登SR SB8 様

業者 様

商品名 GRANSPA グランスパ

作成日 2024年9月6日
プラン番号 1612G-2409-0017T
現場番号 C3465921

タカラスタンダード株式会社
◆能登ショールーム
石川県七尾市飯川町い66

TEL 0767-57-0062 / FAX 0767-57-0063

◆北陸支店 販売課

TEL 076-269-4400 / FAX 076-269-4499

商品
御見積金額 **¥625,400** (税込 **¥687,940**)

()内の価格は税込価格<税率10%>を表示しています。

《参考》別途 商品組付費 **¥137,000** (税込 **¥150,700**)

- ※ 商品御見積金額には商品組付費は含まれておりません。
- ※ 商品組付費には配送・搬入・商品組付等の費用を含んでいます。
- ※ 商品組付費は現場の状況により変動する事があります。
又、給水・給湯・ガス・ダクト・電気等の接続工事は含まれておりません。

◆ 御見積仕様

《システムバス》

ユニットサイズ	1616(BL勝手)
洗い場仕様	キープクリーンフロア:ハイクラス
洗い場カラー	カームベージュ
浴槽材質	FRP
浴槽カラー	ベージュ
浴槽形状	ラウンド浴槽(ベンチ付)
カウンター材質	樹脂
カウンター/下カバーカラー	ベージュ / -
浴槽前カウンターカラー	-
エプロン材質/カラー	樹脂 / ベージュ
浴室パネル材質	高品位ホーロー
パネルカラー(正面)	ホワイトアッシュ
パネルカラー(周辺)	ホワイト
ガス種 / 周波数	未定 / 60Hz

◆ 御確認事項

◇2022.9 展示 ◇2023.8 価格改定 ◇2024.8 壁カラー変更

担当営業	担当アドバイザー	プラン作成者
能登SR	土川	土川

◆ 備考

No.*

御名前 北陸-能登SR SB8

様

現場番号	C3465921	プラン番号	1612G-2409-0017T	作成日	2024/9/6
------	----------	-------	------------------	-----	----------

御見積明細 システムバス

NO	商品名	仕様	数量	単価	金額
1	グランスパ 1616サイズ		1	761,000	761,000
2	架台	戸建タイプ 一体架台	1		
3	ドア	開き戸<800幅>(ホワイト)ノ樹脂ガラス(半透明)(19サイズ)	1	+14,500	+14,500
4	ドア	タテ型換気口	1		
5	ドアオプション部材	ドア外タオル掛け(開き戸専用)/ブラケット:樹脂(白)	1	+5,000	+5,000
6	ドア位置変更	B勝手・移動なし・1面デザイン・800幅ドア	1		
7	洗い場	キーブクリーンフロア(ハイクラス・カームベージュ)	1		
8	排水口カバー	ステンレス	1		
9	浴槽	FRP(ベージュ)	1	-88,000	-88,000
10	浴槽追焚き穴	あり	1		
11	エプロン	FRP浴槽用保温材なし(ベージュ)	1		
12	浴槽形状	FRPラウンド浴槽(ベンチ付)	1		
13	浴槽ハンドグリップ	なし	1		
14	浴槽パン	なし	1		
15	洗い場用水栓	サーモ水栓:樹脂ホース(シルバー)KF9032SJN1 水栓上部カウンター(ベージュ)	1		
16	洗い場用水栓	標準シャワーヘッド:KF9032SJN1	1		
17	浴槽用水栓	浴槽側水栓なし	1		
18	カウンター	ワイドカウンター	1	-38,000	-38,000
19	シャワーフック	シャワーフックKJ	1	+2,000	+2,000
20	シャワーフックスライドバー	なし	1	-5,000	-5,000
21	浴室パネル	ハイクラス(一面デザイン)(Kパネル)	1		
22	浴室パネルタオル穴	タオル掛け穴あり	1		
23	天井	フラット天井	1	-15,000	-15,000
24	換気機器	天井換気扇ホワイト	1		
25	換気機器開口	工場開口	1		
26	照明	天井付ミニ照明(電球色)	1	-15,500	-15,500
27	天井照明開口	工場開口	1		
28	ミラー	横長ミラー	1	-7,500	-7,500
29	風呂フタ	風呂フタなし	1	-15,500	-15,500
30	タオル掛け	スクエアタイプ	1		
31	ハンドバー	樹脂製 I型600タイプ(ホワイト)	1	+9,500	+9,500

御名前 北陸-能登SR SB8

様

現場番号	C3465921	プラン番号	1612G-2409-0017T	作成日	2024/9/6
------	----------	-------	------------------	-----	----------

御見積明細 システムバス

NO	商品名	仕様	数量	単価	金額
32	収納棚	スクエアタイプ(2段)〈ペーシェ〉	1	+1,200	+1,200
33	どこでもラック	シャワーフック(ホワイト)	1	+2,100	+2,100
34	どこでもラック	風呂イスフック(ホワイト)	1	+2,100	+2,100
35	循環金具セット	ZLX	1	+11,500	+11,500
36	給水給湯管	洗い場1水栓	1		
37	トラップカバー	なし	1		
38	ブロック積用ボンド	1段用	1	+1,000	+1,000
システムバス合計			38		¥625,400
商品総合計			38		¥625,400

※ 御見積明細の価格には消費税は含まれておりません。別途消費税が必要となります。

《参考》別途 商品組付費

システムバス商品組付費

¥137,000 (税込 ¥150,700)

※ 商品組付費は現場の状況により変動する事があります。又、給水・給湯・ガス・ダクト・電気等の接続工事は含まれておりません。

()内の価格は税込価格<税率10%>を表示しています。

パース

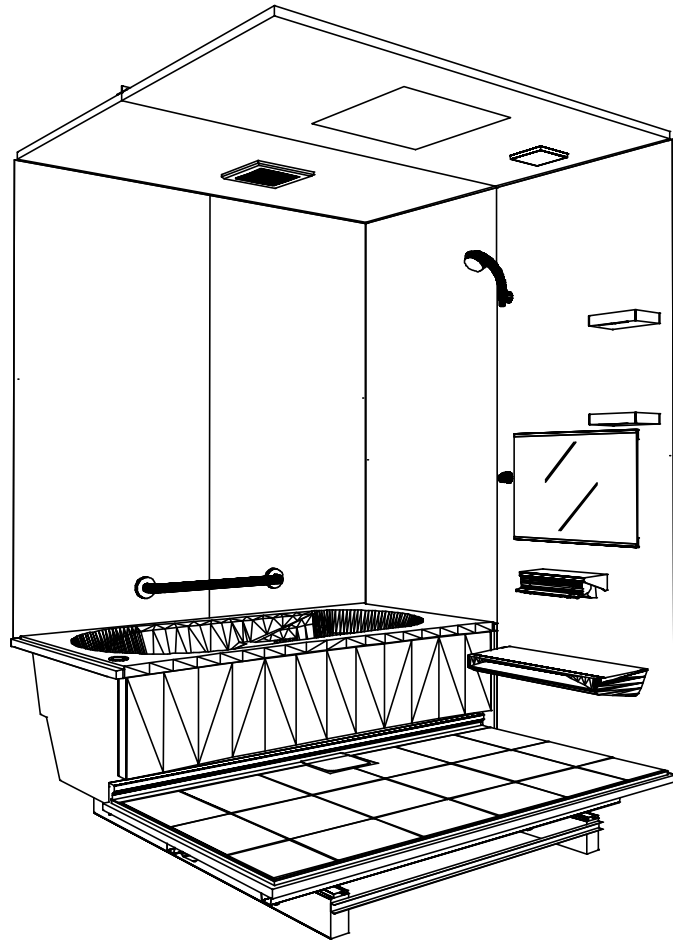

鳥瞰図

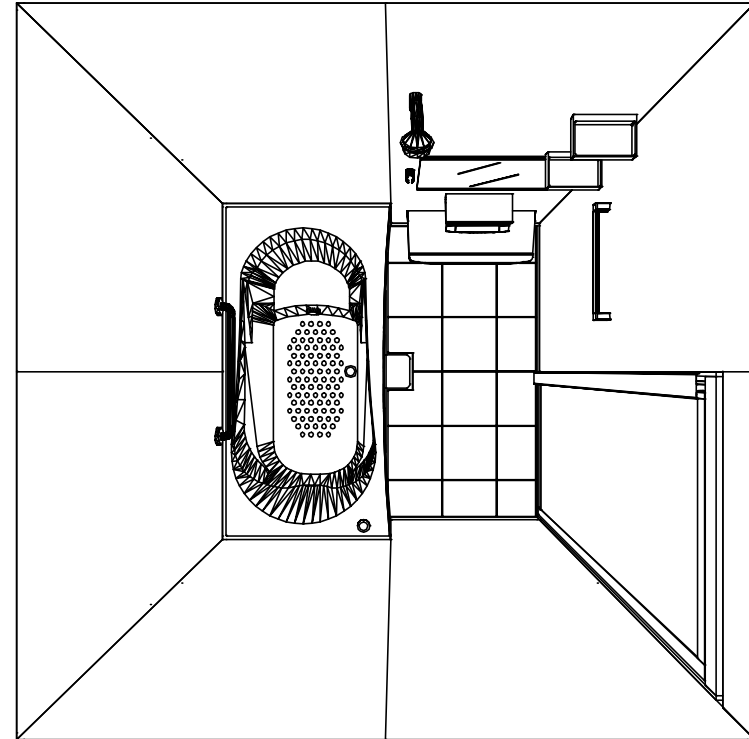

1616

フラット天井
天井換気扇

このレイアウトプランは参考図面ですので価格・仕様・設置・納期等の詳細については注文依頼先、設置業者の方に必ず確認して頂きますようお願いいたします。

Takara standard
タカラスタンダード株式会社

現場名称： 北陸-能登SR SB8様邸
現場番号： C3465921
能登ショールーム

GRANSPA グランスバ
プラン番号： 1612G-2409-0017T
担当営業： 能登SR

姿図
作成日： 2024年9月6日
担当アドバイザー： 土川

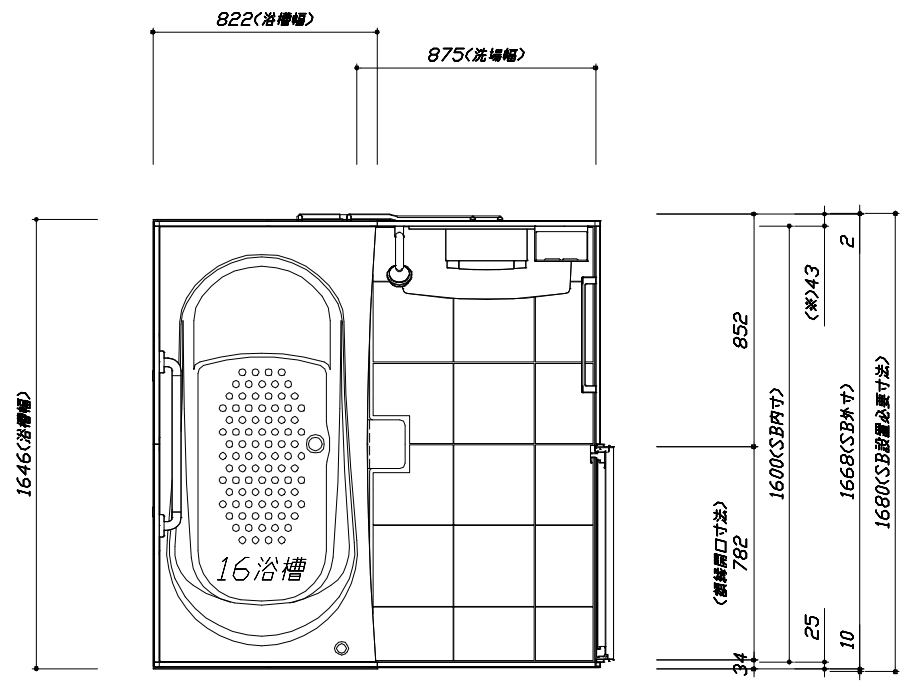
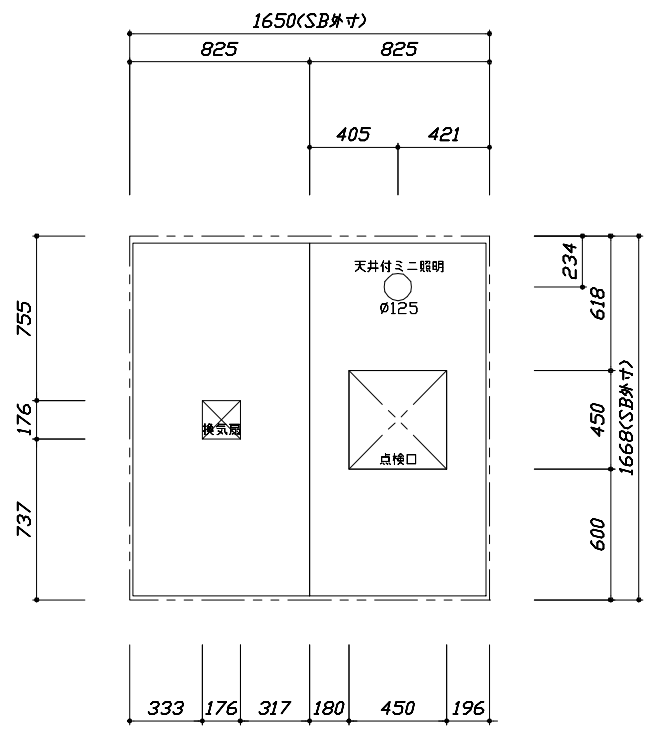
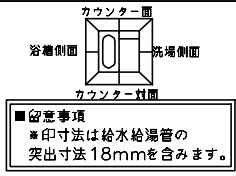

<天井伏図>

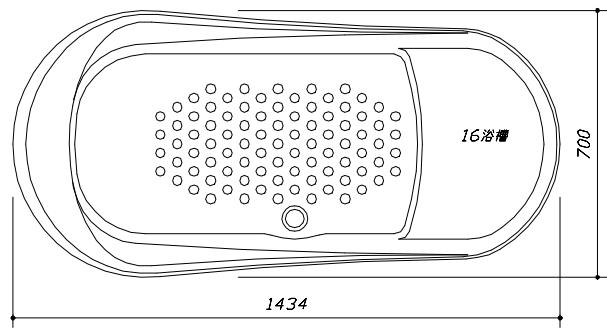

<浴槽詳細図>

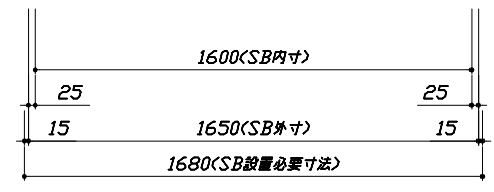

<平面図>

Takara standard
タカラスタンダード株式会社

現場名称：北陸-能登SR SB8様邸
現場番号：C3465921
能登ショールーム

GRANSPA グランスパ
プラン番号：1612G-2409-0017T
担当営業：能登SR

施工図1 縮尺：1:25,20
作成日：2024年9月6日
担当アドバイザー：土川

このレイアウトプランは参考図面ですので価格・仕様・設置・納期等の詳細については注文依頼先、設置業者の方に必ず確認して頂きますようお願いいたします。

- ・土間は架台底面より多少のクリア寸法を考慮して仕上げてください。
- ・ドアアングル下端とSBFLの段差は8mmになります。
- ・ハンドバー設置位置は参考です。設置の際は位置を十分に打ち合わせ願います。
- ・天井の寸法はご確認をお願いします。
- ・奥行・浴槽形状により防水バンの材質・形状が変わります。納まりにご注意ください。
- ・外寸は突出部を含みます。

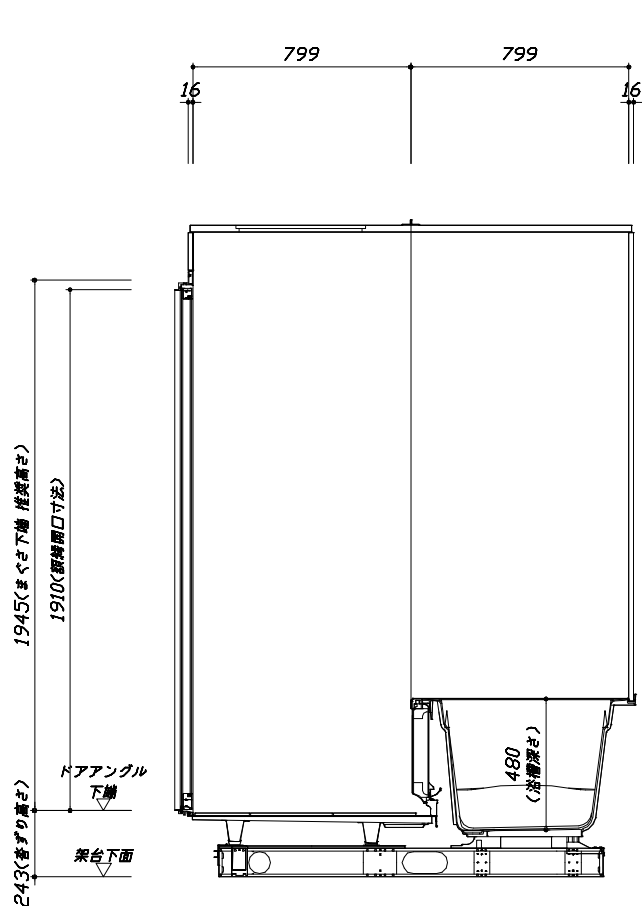
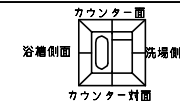

<カウンター対面図>

■土間コン仕上げ寸法
 ドアアングル下端より
 265mm下がり
 (クリア寸法含む)

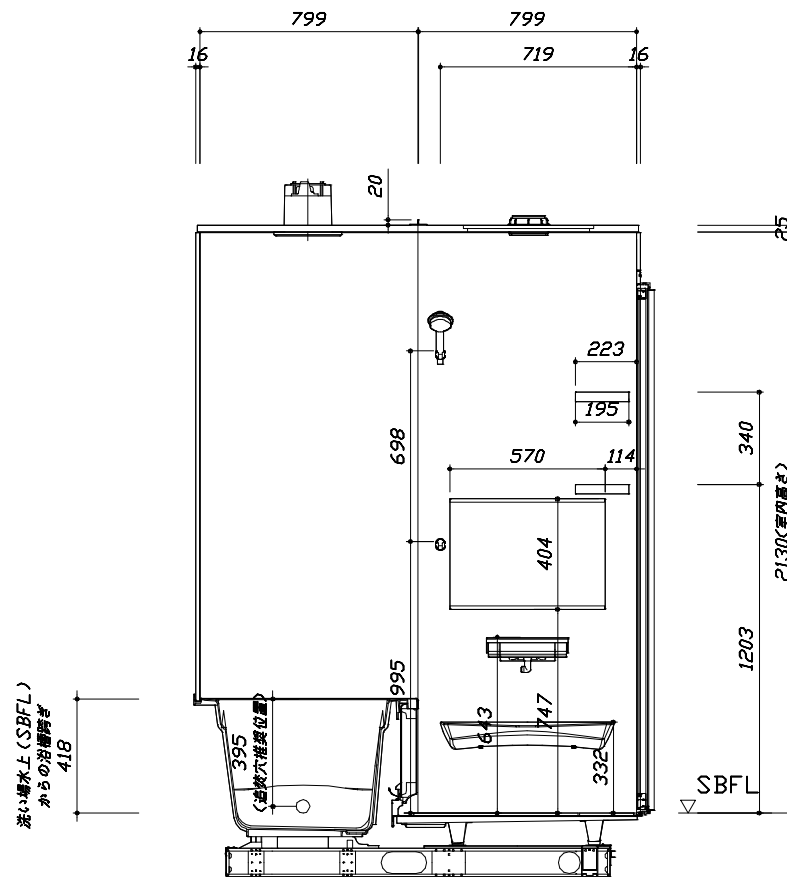

<カウンター面図>

Takara standard
 タカラスタンダード株式会社

現場名称：北陸-能登SR SB8様邸
 現場番号：C3465921
 能登ショールーム

GRANSPA グランspa
 プラン番号：1612G-2409-0017T
 担当営業：能登SR

施工図2 縮尺：1:20
 作成日：2024年9月6日
 担当アドバイザー：土川

縮尺：A3サイズ等倍

このレイアウトプランは参考図面ですので価格・仕様・設置・納期等の詳細については注文依頼先、設置業者の方に必ず確認して頂きますようお願いいたします。

- ・土間は架台底面より多少のクリア寸法を考慮して仕上げてください。
- ・ドアアングル下端とSBFLの段差は8mmになります。
- ・ハンドバー設置位置は参考です。設置の際は位置を十分に打ち合わせ願います。
- ・天井の寸法をご確認をお願いします。
- ・奥行・浴槽形状により防水バンの材質・形状が変わります。納まりにご注意ください。
- ・外寸は突出部を含みます。

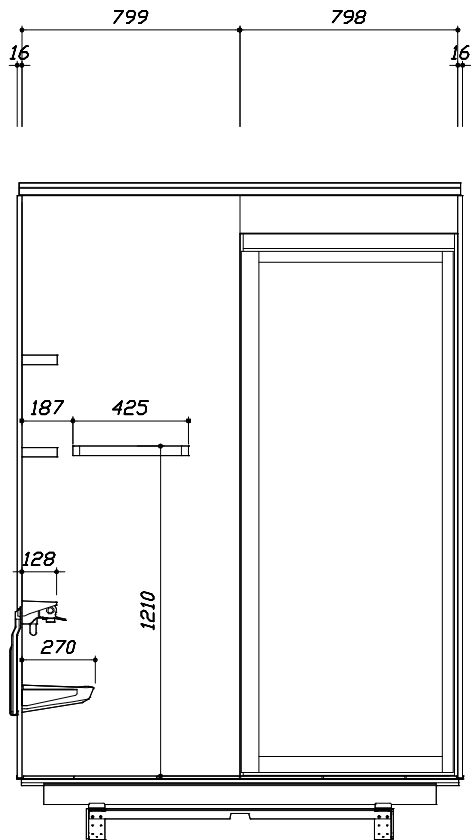
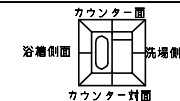

< 洗場側面図 >

■土間コン仕上げ寸法
ドアアングル下端より
265mm下がり
(クリア寸法含む)

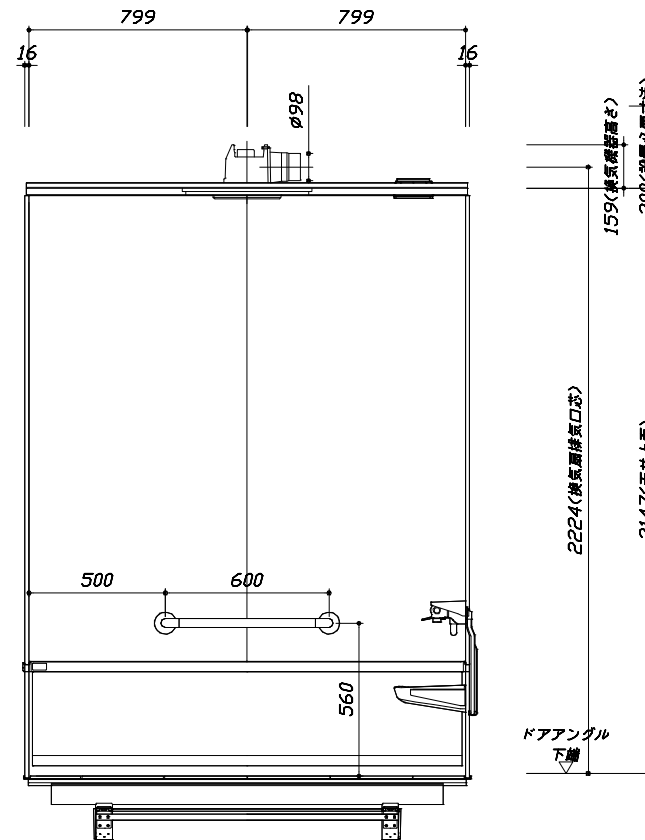

< 浴槽側面図 >

Takara standard
タカラスタンダード株式会社

現場名称：北陸-能登SR SB8様邸
現場番号：C3465921
能登ショールーム

GRANSPA グランスパ
プラン番号：1612G-2409-0017T
担当営業：能登SR

施工図3 縮尺：1:20
作成日：2024年9月6日
担当アドバイザー：土川

縮尺：A3サイズ等倍

基本工事区分について

本説明書は、システムバスの本体組立・設置と関連工事（建設工事）である 大工工事、電気工事、ガス配管工事、管工事（給排水）、建具工事などと区別して説明しています。
 建設工事は関連する法令・規定に従って法的有資格者による工事が必要になります。
 流通業者様からの発注で下請けとして本体の「取付・設置」を行う場合は、建設工事部分とシステムバス本体「取付・設置」を区別して行ってください。
 設置前工事、設置後工事の一部でも含む場合は、建設工事となります。

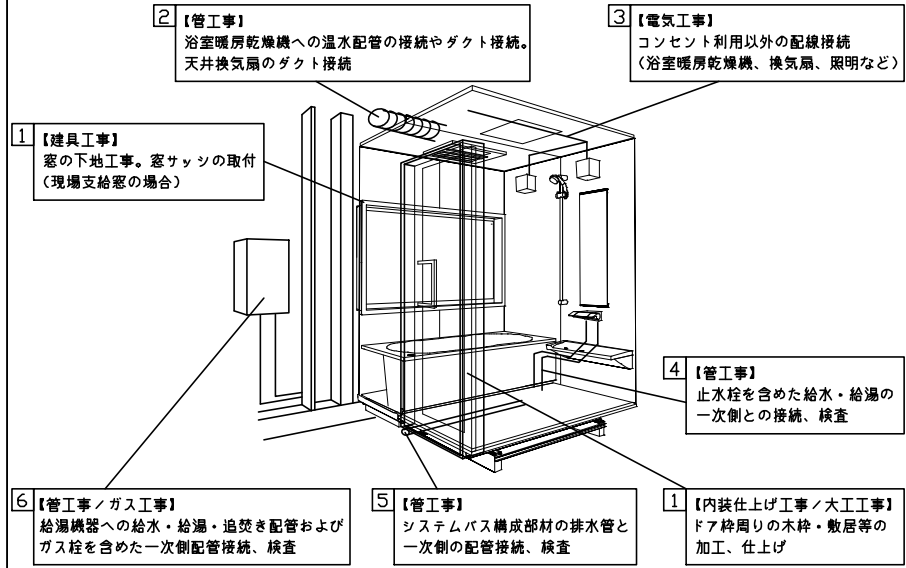
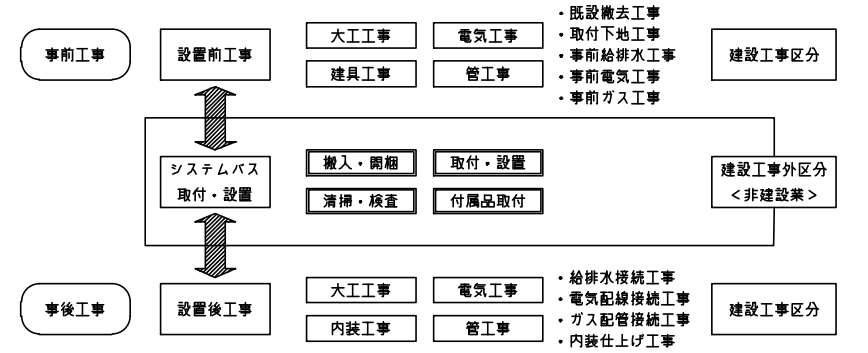

■システムバス 工事区分

参考：キッチン・バス工業会『工事区分ガイドライン』

工事区分	部位 (図)	業種区分	作業名称(区分)	建設工事					建設工事外		作業内容		
				大工 工事	と び 土 工 事	建 具 工 事	管 工 事	電 気 工 事	給 湯 機 器 設 備	シ ス テ ム バ ス 設 置			
設置前工事	1 2 3	大工 土 建具	設置基礎、設置床の工事	○	○						浴室設置の土間コンクリート敷設、設置床工事		
			浴室ドア、窓サッシの下地工事	○		○					建築躯体への浴室ドア枠周り、窓サッシの下地工事		
		管	給排水配管事前工事				○				浴室専用の給水・給湯配管、排水配管の工事		
			換気機器のダクト配管事前工事				○	○			浴室の専用ダクト事前工事、壁穴加工		
電気	給湯機器専用配管事前工事				○		□		風呂追焚き、ミスト配管等の事前工事				
	浴室専用電気配線事前工事						○		浴室照明、換気扇、スイッチ等の事前配線工事				
システムバス 本体取付・設置	建設工事 外区分	建設工事 外区分	架台・浴槽パン・洗い場の取付・設置							□	浴室専用の架台・浴槽パン、洗い場を所定の位置に設置		
			浴室専用排水トフップ・配管セットの取付・設置								□	洗い場・浴槽パンへの排水トフップ取付	
			壁パネルの組立・設置								□	浴室パネル部材の加工と組立	
			天井・浴槽の組立・設置								□	天井部材・浴槽部材の取付	
			内装品、器具類の取付・設置【注記1】								□	カウンター、ミラー、ハンドバー等の取付	
			水栓類の組立・取付【注記1】								□	水栓類の組立、浴室部材への取付	
			浴室専用換気機器の取付【注記1】								□	浴室天井または壁パネルへの換気機器の取付	
			風呂追焚き部品の取付【注記1】							□	□	循環追焚き金具の取付	
			浴室内給湯機器リモコンの取付							□	□	専用リモコンの浴室パネルへの加工・取付	
			浴室照明器具の取付								□	浴室照明器具の浴室パネル加工・取付	
			その他浴室関連電化機器の取付【注記1】								□	電化品、オプション品の取付	
			浴室ドアの組立・取付								□	システムバス構成部材のドアの組立・取付	
			浴室窓サッシの取付【注記1】								□	システムバス構成部材の窓サッシの組立・取付	
			浴室窓枠の組立・取付【注記1】								□	システムバス構成部材の窓枠の組立・取付	
			シリコンの充填								□	接合部、仕上げ部へのシリコン塗布・充填	
			試運転・完成検査【注記2】								□	完成後の試運転、性能確認検査	
設置後工事	1 2 3	管 大工 電気	建築外壁の穴あけ	○			○				建築壁の躯体加工作業		
			排気ダクトの敷設工事						○			浴室換気機器のダクト敷設工事	
			浴室換気機器と排気ダクト接続工事							○		建築側ダクトと換気機器の接続、検査	
	4 5 6	管	浴室換気機器の電気・アース接続工事						○			建築側の屋内配線と配線器具、アース工事	
			ウェザーカバーの外壁取付							○	○		建築の外装仕上げ工事
			給水給湯配管と水栓、追焚き配管の接続工事							○			給水・給湯の一次配管、追焚き配管の接続、検査
1 3	電気 他	建築側排水配管との接続工事【注記3】						○			浴室排水組立側と建築側排水配管の接続、検査		
		給湯機器本体工事（試運転・確認）							○	□		機器の設置工事（ガス、電気工事を含む）	
		内装仕上げ工事	○		○							床、ドア細修、脱衣室仕上げ工事	
			浴室用電源配線、接続工事						○		浴室機器の事後電気工事		
			浴室天井裏の電源、スイッチ工事						○		浴室全体の電気器具、配線接続工事		

※【注記1】原則、現場支給製品は支給側で取付実施とする
 ※【注記2】製品の完成検査、試運転は、工事完成後に行う場合が多い。但し、原則、商品取付完了時に検査、試運転が可能な範囲のみシステムバス設置者が実施する
 ※【注記3】浴室内への立上げ、けり出し配管の場合は、原則、設備側との合番接続とする。但し、システムバス付属配管内はバス設置者の作業範囲とする

■ 排水配管工事注意事項

- 雑排水配管は戸建架台の場合はVU50以上、低床架台の場合はVP50の配管を使用してください。
- 2重トラップにしないでください。
- 配管途中で配管径を狭めないでください。
- 排水勾配は1/100~1/50設けてください。
- 排水管（横引き管・エルボ）は打設する土間コンクリートの上に露出しない高さにて配管してください。
- 立ち上げた排水管まわりの土間コンクリートはマス状にしてください。

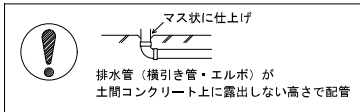

■ 給水給湯管工事注意事項

- 給水給湯管の立上げは排水管と重ならないようにしてください。
- 給水給湯管は基礎に沿わせて配管してください。
- 給水給湯管の止水プラグ（テストプラグ）の径を27mm以下にしてください。

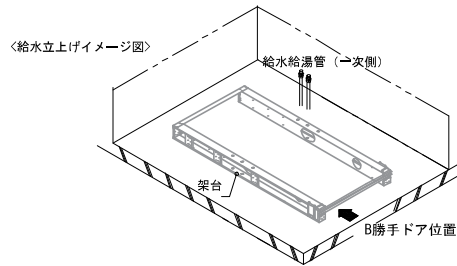

■ 土間コンクリート仕上げ寸法

ドアアンクル下端より 26.5mm下がりて打設してください。

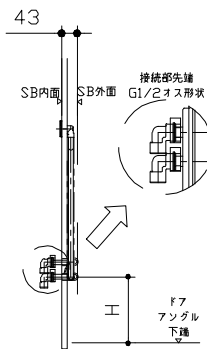
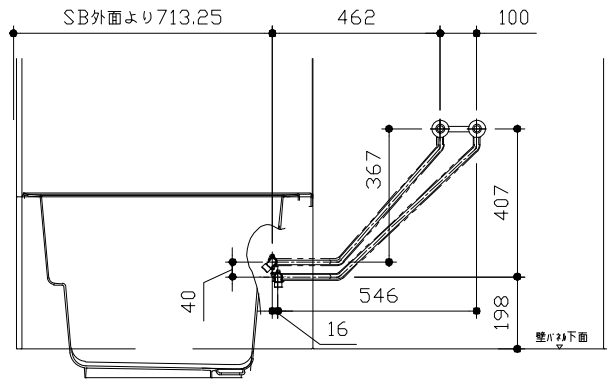

ドア種類	H寸法
折戸・開き戸	182
片引戸・2枚引戸・3枚引戸	173

＜給水給湯管取合詳細図＞

■ 設備記号	
記号	記号の意味
☒	給水位置
■	給湯位置

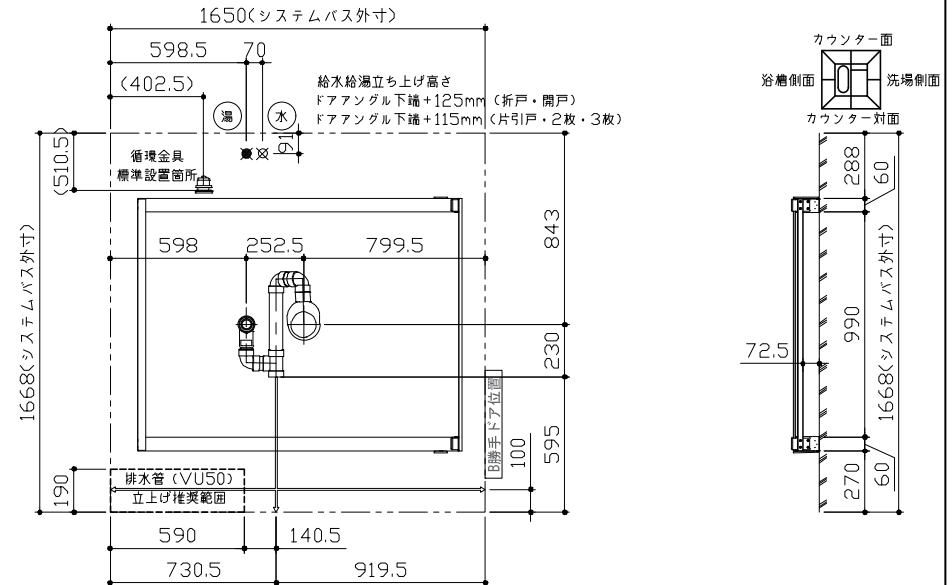

＜架台排水配管・給排水立上げ位置図＞

■必ずご確認ください

(1) 図面の見方

- ・SB外寸よりも内側に存在する空間を表示しています。
- ・マス表示：□=20mm角

(2) 留意事項

- ・カウンター面の下部には給水・給湯、追焚配管を立上げるので注意してください。
- ・水栓・浴室暖房乾燥機の仕様によりカウンター面の壁パネル裏に外寸より部材が突出する場合があります。
- ・ドア部はSB外寸より突出します。
詳しくはドア取合詳細図をご確認ください。

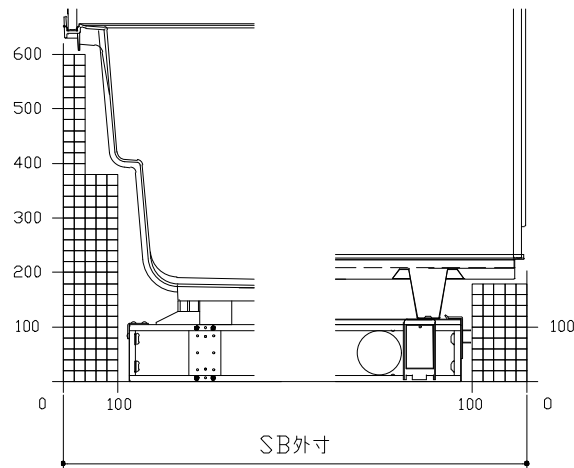
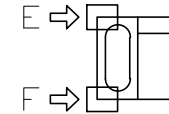
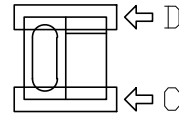
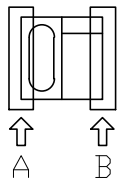

A矢視

B矢視

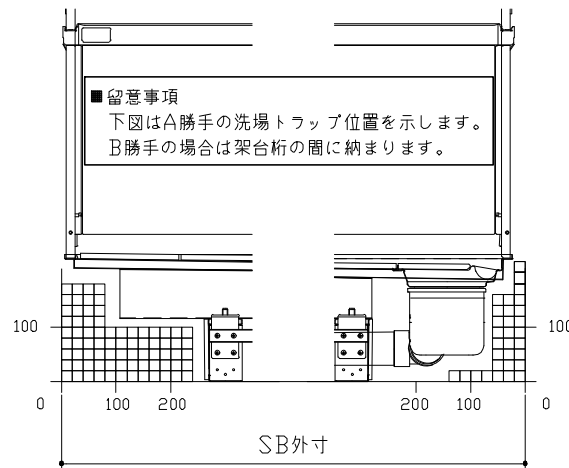

C矢視

D矢視

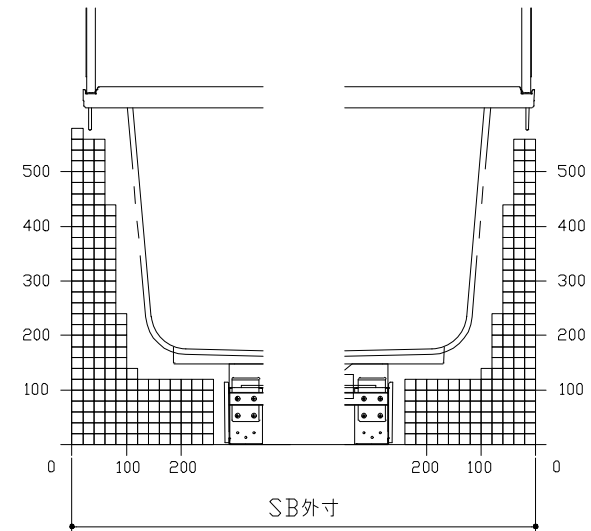

E矢視

F矢視

キープクリーンドア：開き戸・タテ型換気口

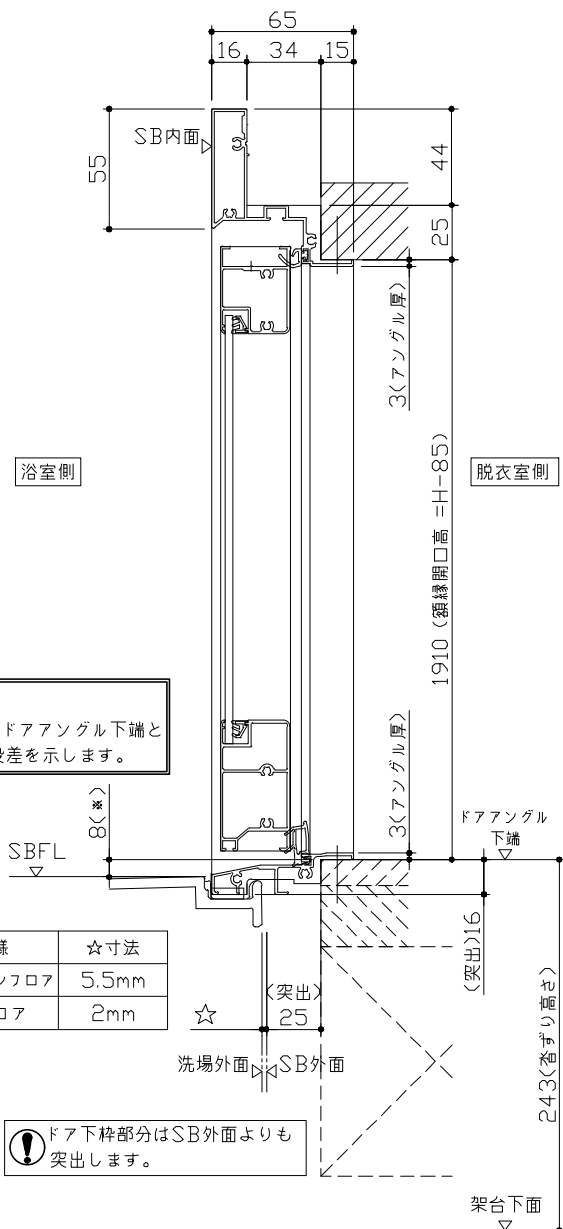

■留意事項
*印寸法はドアアングル下端とSBFLの段差を示します。

ドア仕様	☆寸法
キープクリーンフロア	5.5mm
FRPフロア	2mm

⚠ ドア下枠部分はSB外面よりも突出します。

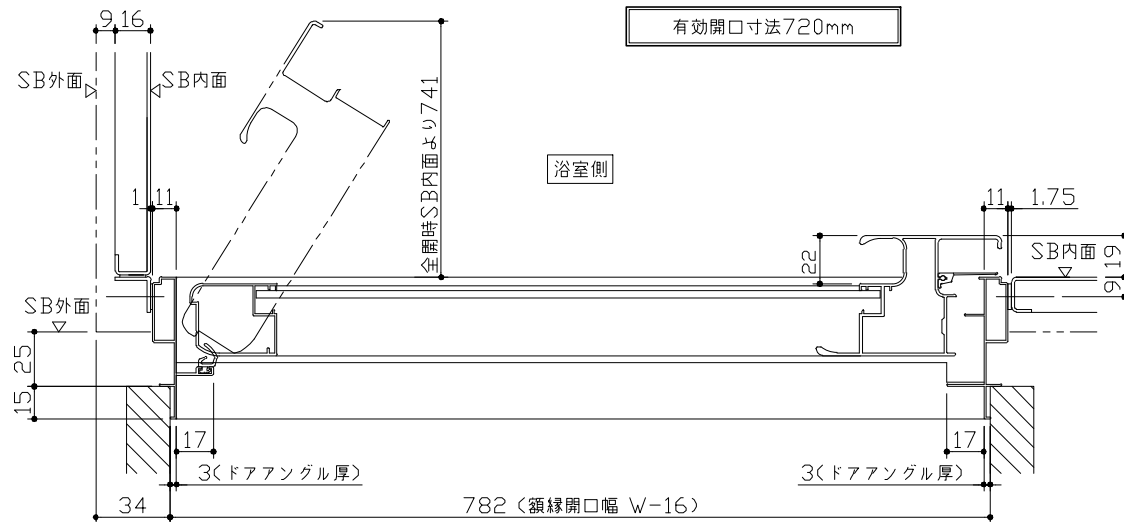

有効開口寸法720mm

ドア開き角度65°以上でタオル掛けと干渉の恐れがあります。

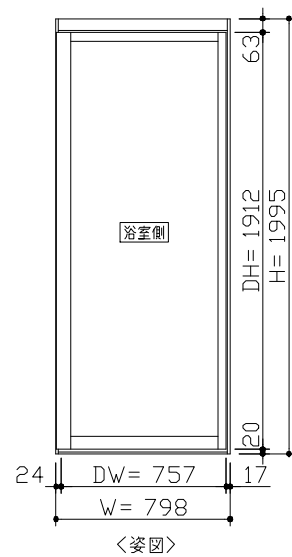

■ ドア横の管柱、間柱について

- ・ドアが管柱、間柱にあたらないよう十分に考慮してください。
- ・躯体～ドアの寸法は浴室サイズやドア位置変更の有無、躯体状況によって異なる場合があります。

<参考寸法図>

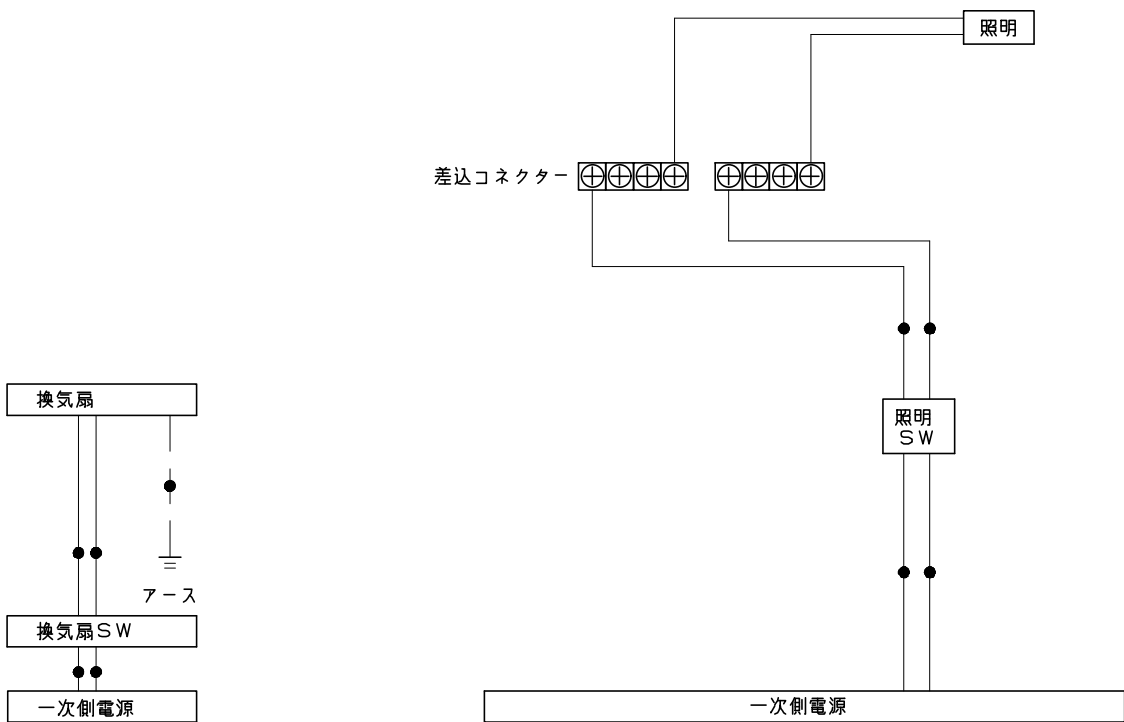

一次側電源から差し込みコネクター及び電源ボックスまでの工事（●部）については、
電気設備に関する技術基準及び内線規定に基づき、指定工事業者（電気工事士）による施工が必要です。

アース端子（線）がついている器具は必ず電気設備の技術基準に従って、接地（アース）工事を行ってください。
→アースが不完全な場合、感電の原因になります。

浴槽	洗い場用水栓	照明	
<p style="text-align: center;">*漏水受け仕様の場合は<>内寸法参照のこと</p>		<p>天井付ミニ照明 LED 6.5W (1灯あたり)</p>	
換気機器	カウンター	ミラー	
<div style="border: 1px solid black; padding: 2px; display: inline-block;">管工事</div>	<p>本体: ABS</p> <p>壁パネル 下端より340mm</p>	<p>枠: SUS304 t0.8 ミラー: 表面防曇コートあり(縦長クリアミラー) 表面防曇コートなし(横長ミラー)</p> <p>(取付穴ピッチ)</p>	
<p>Takara standard タカラスタンダード株式会社</p>	<p>現場名称: 北陸-能登SR SB8様邸 現場番号: C3465921 能登ショールーム</p>	<p>GRANSPA グランspa プラン番号: 1612G-2409-0017T 担当営業: 能登SR</p>	<p>部材詳細図 1/3 作成日: 2024年9月6日 担当アドバイザー: 土川</p>

<p style="text-align: center;">収納棚</p> <p>本体：ABS</p>	<p style="text-align: center;">タオル掛け</p> <p>本体：ABS キャップ：ABS</p>	<p style="text-align: center;">ドア外タオル掛け</p> <p>パイプ部材質：ステンレス（ヘアライン仕上げ） 脚部材質：ABS</p>	
<p style="text-align: center;">ドア外タオル掛け 設置位置</p>	<p style="text-align: center;">ハンドバー支持部取合詳細図</p>	<p style="text-align: center;">循環金具・フロアダプタ関連</p>	
<p>脱衣室側</p> <p>※ 現地加工φ8</p> <p>※ ドア吊元枠内側より15<ハンドル無仕様の場合>13.5<ハンドル有仕様の場合></p> <p>※ ドア幅によりハンドルの無い仕様があります。</p> <p>800</p> <p>1本目取付位置</p> <p>ハンドルセンター1000</p> <p>浴室ドア</p> <p>※ ハンドル</p> <p>P=710/610</p> <p>ドア幅710mm C*710(P=710)</p> <p>ドア幅610mm C*610(P=610)</p>	<p>安心ハンドバー（風呂フタフック付）以外の場合</p> <p>安心ハンドバー（風呂フタフック付）の場合</p> <p>補助スベラー</p> <p>φ90</p> <p>4×φ7穴</p> <p>風呂フタ受け本体</p> <p>90</p> <p>40</p> <p>9.5</p> <p>42</p> <p>82</p> <p>12</p> <p>114.5</p> <p>12</p>		
<p style="text-align: center;">Takara standard</p> <p style="text-align: center;">タカラスタンダード株式会社</p>	<p>現場名称：北陸-能登SR SB8様邸</p> <p>現場番号：C3465921</p> <p>能登ショールーム</p>	<p>GRANSPA グランspa</p> <p>プラン番号：1612G-2409-0017T</p> <p>担当営業：能登SR</p>	<p>部材詳細図 2/3</p> <p>作成日：2024年9月6日</p> <p>担当アドバイザー：土川</p>

洗い場側排水トラップ

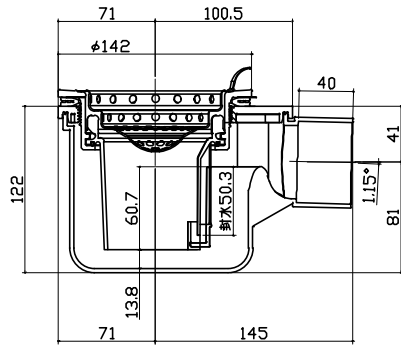

浴槽側排水トラップ

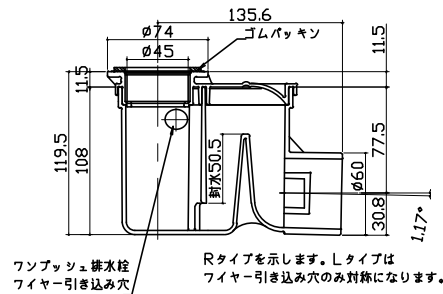

<p>パネル割図</p> <p>▲K16C2Z 0799 RCMWA</p> <p>▲L16C1N 0799 <MWA</p> <p>▲L16C1N 0799 <W</p> <p>▲L16C1N 0799 <W</p> <p>▲L16C1N 0799 <W</p> <p>▲K16A 0799 <W</p>	<p>ミラー</p> <p>▲K16C2Z 0799 RCMWA</p> <p>799</p> <p>644</p> <p>400</p> <p>156</p> <p>780</p> <p>1149</p> <p>現地加工: φ3.5</p>	<p>収納棚</p> <p>▲K16C2Z 0799 RCMWA</p> <p>799</p> <p>200</p> <p>50</p> <p>1540</p> <p>1200</p> <p>現地加工: φ3.5</p>	
<p>シャワーフック</p>			
<p>▲K16C2Z 0799 RCMWA</p> <p>799</p> <p>80</p> <p>980</p> <p>1003</p> <p>1678</p> <p>1701</p> <p>現地加工: φ3.5</p>			
<p>Takara standard タカラスタンダード株式会社</p>	<p>現場名称： 北陸-能登SR SB8様邸</p> <p>現場番号： C3465921</p> <p>能登ショールーム</p>	<p>GRANSPA グランスパ</p> <p>プラン番号： 1612G-2409-0017T</p> <p>担当営業： 能登SR</p>	<p>穴開け指示図 1/1</p> <p>作成日： 2024年9月6日</p> <p>担当アドバイザー： 土川</p>