

ホーローシステムキッチン 御見積書

ページ 1/3

御名前 郡山-会津SR SK7 様
業者 様
商品名 LEMURE レミュー

作成日 2024年8月30日
プラン番号 7206E-2408-0160T
現場番号 C2657920

タカラスタンダード株式会社
◆会津営業所
福島県会津若松市飯盛三丁目15番22号
TEL 0242-29-0174 / FAX 0242-29-0057

◆会津ショールーム
TEL 0242-29-0174 / FAX 0242-29-0178

商品御見積金額 **¥1,712,400** (税込 **¥1,883,640**)
()内の価格は税込価格<税率10%>を表示しています。

※ 商品御見積金額には商品組付費が含まれております。
※ 給水・給湯・ガス・ダクト・電気等の接続工事は含まれておりません。

◆ 御見積仕様

| | |
|-----------|------------------------|
| 《キッチン》 | |
| キッチン本体サイズ | I型255cm |
| 天板高さ | 85cm |
| 扉カラー | クラシカルオーク・引手ブラック |
| キャビネットカラー | ブラック |
| キッチンパネル | HDタイプ:アクリル・ナタイル |
| 引手タイプ | レール引手タイプ |
| ワークトップ材質 | クォーツストーン |
| カラー | オリーブブロッシュ |
| 水栓 | 浄水器内蔵ハンドシャワー水栓 |
| 食器洗い乾燥機 | なし |
| 加熱機器 | 60cmハイパーガラスコートトップガスコンロ |
| レンジ機器 | なし |
| ガス種 | LPG |

◆ 御確認事項

- ☆ 御見積りの商品は受注生産品の為、納期は約一ヶ月程度いただきます。
- ☆ 商品の仕様・価格等につきましては予告なく変更する事がありますので、ご購入の際には、弊社支店営業所等へお問い合わせ、又はカタログにてよくご確認下さいませ。
- ☆ 組立工事費には給水・給湯・ガス・ダクト・電気等の接続工事は含まれておりません。
- ☆ この御見積書の有効期間は30日間です。

| | | |
|------|----------|--------|
| 担当営業 | 担当アドバイザー | プラン作成者 |
| | | 加藤(理) |

◆ 備考

| | |
|-------------|--|
| 2024.8 | |
| ・キッチンパネル入替 | |
| ・オープンシェルフ設置 | |

| | |
|--|--|
| | |
|--|--|

No.*

| | | | | | |
|------|----------|-------|------------------|-----|-----------|
| 現場番号 | C2657920 | プラン番号 | 7206E-2408-0160T | 作成日 | 2024/8/30 |
|------|----------|-------|------------------|-----|-----------|

御見積明細 キッチン

| NO | 商品名 | 仕様 | 品番 | 数量 | 単価 | 金額 |
|----|------------------|---------------------|-----------------------|----|---------|------------|
| 1 | 高級人造石ワークトップ | 家事らくシンク(グレー) | IZI7255 TALU | 1 | 346,000 | 346,000 |
| 2 | シンクキャビネット | 足元スライド | F-RNVM105K-5(LJOKNQ | 1 | 263,500 | 263,500 |
| 3 | 調理台キャビネット | 足元スライド(3段引出し) | F-TFVM075G-5(LJOKNQ-1 | 1 | 179,000 | 179,000 |
| 4 | コンロ用キャビネット | 足元スライド、ミキリ対応 | F-KTVM075IR5(LJOKNQ-1 | 1 | 162,000 | 162,000 |
| 5 | 浄水器内蔵ハンドシャワー水栓 | 16物質除去、ブラック | LS106BC-NNTNT1 | 1 | 77,000 | 77,000 |
| 6 | ガス加熱機器(ハイパースコート) | 片面焼き | TN72A60CK | 1 | | |
| | ガス加熱機器(本体) | ブラック | TN72A60C P | 1 | 91,500 | 91,500 |
| | ガス加熱機器(トッププレート) | クリアパネルブラック | TN72-60TP-CK | 1 | 26,000 | 26,000 |
| | 【ベースキャビネット小計】 | | | 8 | | 1,145,000 |
| 7 | ウォールキャビネット | オープンシェルフ(棚板2段) | オープンシェルフ120W(〒) | 1 | 30,000 | 30,000 |
| | ウォールキャビネット | | オープンシェルフ7レームセットW2 | 1 | 21,000 | 21,000 |
| 8 | レンジフード(本体) | シロッコファン、ブラック | VRAT-902ADL(K) | 1 | 76,000 | 76,000 |
| | レンジフード用前面パネル | 扉同色 | VZP-90-655HN(JO) | 1 | 18,500 | 18,500 |
| 9 | エンドパネル | 扉同色 | VEP-655HN(JO) | 1 | 15,500 | 15,500 |
| 10 | エンドパネル | 奥行65cmキャビネット・トール下台用 | EP-XN-85 (LJOKN | 1 | 21,500 | 21,500 |
| 11 | 間仕切り名人(デラックスタイプ) | ASタイプ | MGマジキリAS240-420 | 3 | 5,000 | 15,000 |
| 12 | かくせるホーローボックス | 間口75cm用 | ドレラウアHS- 75N | 1 | 7,000 | 7,000 |
| 13 | かくせるホーローボックス | 間口73cm用 | ドレラウアHS- 73N | 1 | 7,000 | 7,000 |
| 14 | まな板 | 家事らくシンク用 | マナイタVAE | 1 | 8,500 | 8,500 |
| 15 | 水切り | 家事らくシンク用 | ミスキリVAE | 1 | 9,000 | 9,000 |
| 16 | 水切りプレート | 家事らくシンク用 | ミスキリプレートVAE | 1 | 6,000 | 6,000 |
| 17 | 前台輪カバナー | | P-DC105 -5(K) | 1 | 4,000 | 4,000 |
| 18 | 前台輪カバナー | | P-DC075 -5(K) | 1 | 3,500 | 3,500 |
| 19 | 前台輪カバナー | | P-DC073 -5(K) | 1 | 3,500 | 3,500 |
| 20 | 施工部材 | | シリコン(ブレード) | 1 | 1,000 | 1,000 |
| 21 | 施工部材 | | シリコン(グリ72) | 2 | 1,000 | 2,000 |
| | キッチン合計 | | | 28 | | ¥1,394,000 |

御見積明細 キッチンパネル

| NO | 商品名 | 仕様 | 品番 | 数量 | 単価 | 金額 |
|----|-----------|----------|------------------|----|-------|-------|
| 1 | KP用エッジセット | 樹脂製、ページュ | KPエッジセットJ (MB)-2 | 2 | 2,800 | 5,600 |

| | | | | | |
|------|----------|-------|------------------|-----|-----------|
| 現場番号 | C2657920 | プラン番号 | 7206E-2408-0160T | 作成日 | 2024/8/30 |
|------|----------|-------|------------------|-----|-----------|

御見積明細 キッチンパネル

| NO | 商品名 | 仕様 | 品番 | 数量 | 単価 | 金額 |
|-----------|------------------|-----------------------|----------------|----|--------|----------|
| 2 | パネル施工キット | シリコン色(アイボリー) | パネルセコキットS(0)-1 | 2 | 5,700 | 11,400 |
| 3 | ホーローキッチンパネルHDタイプ | フロントパネル135、アウリジナーナタイル | PZFN-135 (QRV) | 3 | 17,500 | 52,500 |
| 4 | ホーローキッチンパネルHDタイプ | フロントパネル60、アウリジナーナタイル | PZFN-60 (QRV) | 1 | 13,000 | 13,000 |
| 5 | ホーローキッチンパネルHDタイプ | サイドパネル、アウリジナーナタイル | PZS-90 (QRV) | 1 | 30,400 | 30,400 |
| キッチンパネル合計 | | | | 9 | | ¥112,900 |

| | | |
|-------|----|------------|
| 商品総合計 | 37 | ¥1,506,900 |
|-------|----|------------|

| 商品組付費 | | 数量 | 金額 |
|---------|------------|----|----------|
| 1 | 本体組付費 | 1 | 171,500 |
| 2 | キッチンパネル組付費 | 1 | 34,000 |
| 商品組付費合計 | | | ¥205,500 |

| | |
|---------|------------|
| 商品御見積金額 | ¥1,712,400 |
|---------|------------|

- ※ 御見積明細の価格には消費税は含まれておりません。別途消費税が必要となります。
- ※ 商品組付費には配送・搬入・商品組付等の費用を含んでいます。
- ※ 商品組付費は現場の状況により変動する事があります。
- 又、給水・給湯・ガス・ダクト・電気等の接続工事は含まれておりません。

■必ずご確認ください。
 ・天井高さ、吊戸棚・レンジフード取付高さを
 ご確認ください。
 ・< 内寸法は参考寸法です。
 ・ハイグレード大・クオーツ天板の場合、
 実際の天板高さは+2mmになります。
 ・オーブンシエルフはレンジフードとの接続を
 避け、加熱機器との離隔距離にご注意くださ
 い。
 ■表示記号について
 ・KP：キッチンパネル

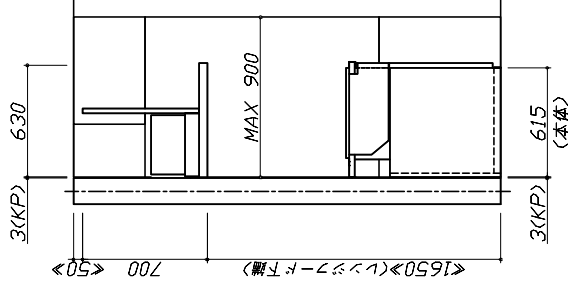
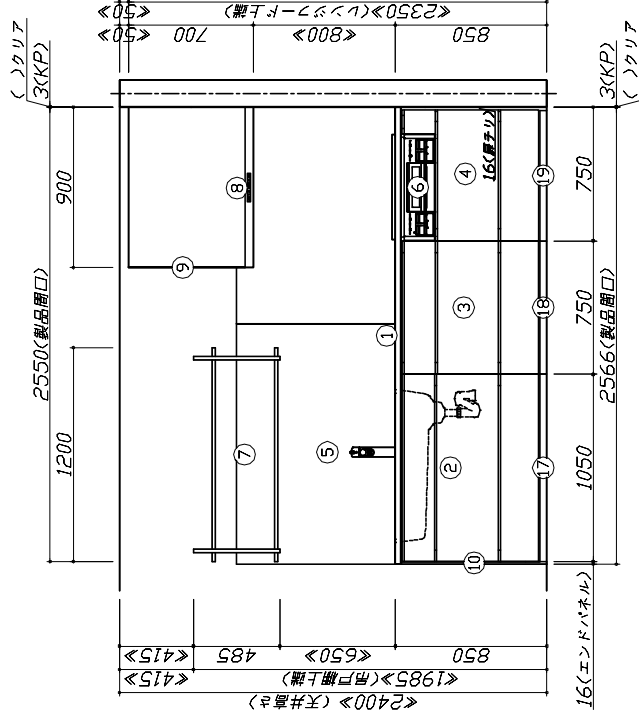
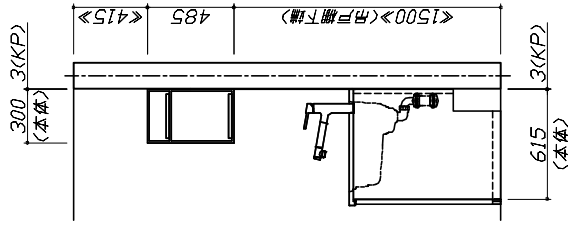
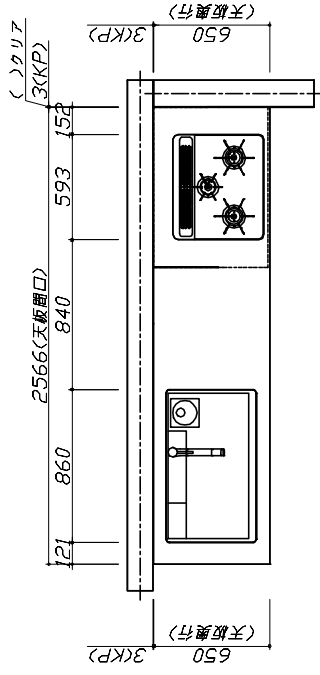

Takara standard
 タカラスタンダード株式会社

現場名称： 郡山-会津SR SK7様邸
 現場番号： C2657920
 会津営業所

ホーローシステムキッチン LEMURE レムー
 プラン番号： 7206E-2408-0160T
 担当営業：

姿図 1
 作成日： 2024年8月30日
 担当アドバイザー：

縮尺：A3サイズ等倍

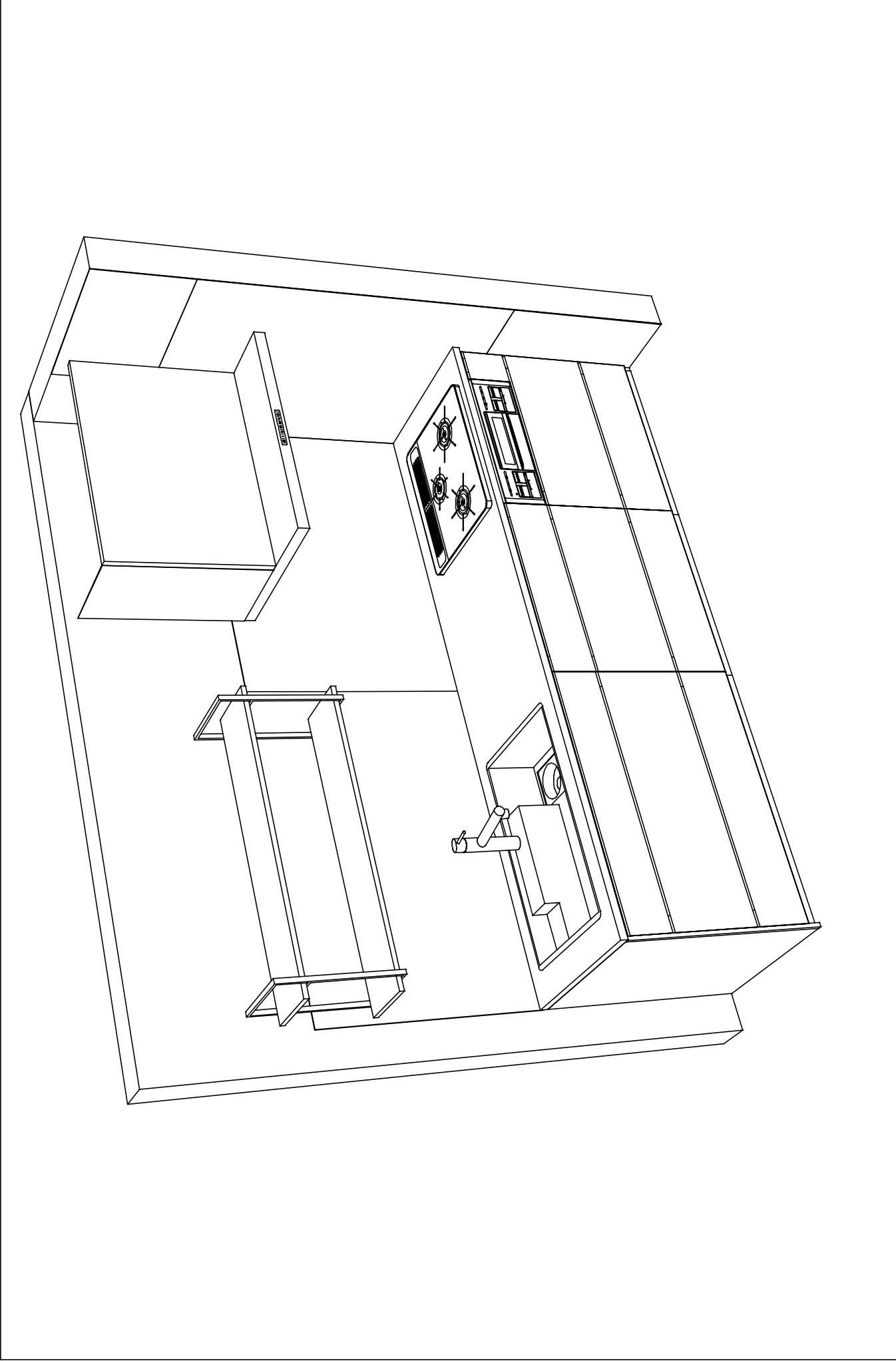

| | | | | |
|----------------------------------|-------------------------|-----------------------------------|------------------------------|------------|
| Takara standard タカラスタンダード株式会社 | 現場名称: 新山-会津SR SK7様邸 | ホームシステムキッチン LEMURE レミュー | 姿図 2 | 縮尺: 1 / 30 |
| | 現場番号: C2657920 会津営業所 | プラン番号: 7206E-2408-0160T 担当営業 : | 作成日: 2024年8月30日 担当アドバイザー: | |

縮尺: A3サイズ等倍