

# ぴったりサイズ木製システムキッチン 御見積書

御名前 RFIT-4-APG(MBN) SK4 様

業者 様

商品名 Refit リフィット

作成日 2025年11月27日  
プラン番号 1817C-2511-0329T  
現場番号 C2263885

タカラスタANDARD株式会社  
◆平城京営業所  
奈良県奈良市三条大路3丁目444番地の1  
TEL 0742-32-5290 / FAX 0742-36-2180

◆平城京ショールーム  
TEL 0742-35-0568 / FAX 0742-35-0616

商品  
御見積金額 ¥851,100 (税込 ¥936,210)

( )内の価格は税込価格<税率10%>を表示しています。

《参考》別途 商品組付費 ¥175,500 (税込 ¥193,050)  
《参考》別途 現場配送費 ¥0 (税込 ¥0)

※ 商品御見積金額には商品組付費は含まれておりません。  
※ 商品組付費には搬入・商品組付等の費用を含んでいます。  
※ 商品組付費は現場の状況により変動する事があります。  
又、給水・給湯・ガス・ダクト・電気等の接続工事は含まれておりません。

## ◆ 御見積仕様

### 《キッチン》

|           |                  |
|-----------|------------------|
| キッチン本体サイズ | I型255cm          |
| 天板高さ      | 85cm             |
| 扉カラー      | グループ1: マットベージュ   |
| 引手        | ハンドル引手(シルバー)     |
| キッチンパネル   | Pタイプ: マーブルベージュ   |
| ワークトップ材質  | 人造大理石            |
| カラー       | シャインベージュ         |
| 水栓        | シングルレバー水栓        |
| 食器洗い乾燥機   | シンク下設置間口45cmタイプ  |
| 加熱機器      | 60cmホーロートップガスコンロ |
| レンジ機器     | なし               |
| ガス種       | -                |
| 周波数       | 60Hz             |

### 《周辺収納》

|         |                |
|---------|----------------|
| 周辺扉カラー  | グループ1: マットベージュ |
| 周辺引手    | ハンドル引手(シルバー)   |
| キッチンパネル | なし             |
| カウンター材質 | メラミン           |
| カラー     | スモーキーエルム       |

## ◆ 御確認事項

## ◆ 備考

| 担当営業  | 担当アドバイザー | プラン作成者 |
|-------|----------|--------|
| 平城京SR | 平城京SR    | SK4    |

|  |  |
|--|--|
|  |  |
|--|--|

No.\*

御名前 RFIT-4-APG(MBN) SK4

様

|      |          |       |                  |     |            |
|------|----------|-------|------------------|-----|------------|
| 現場番号 | C2263885 | プラン番号 | 1817C-2511-0329T | 作成日 | 2025/11/27 |
|------|----------|-------|------------------|-----|------------|

## 御見積明細 キッチン

| NO            | 商品名             | 仕様                             | 品番                   | 数量 | 単価      | 金額       |
|---------------|-----------------|--------------------------------|----------------------|----|---------|----------|
| 1             | 人造大理石ワークトップ     | らくエルシンク                        | MDI255 ュARD-N        | 1  | 94,900  | 94,900   |
| 2             | シンクキャビネット       | スライド、シンク下、ソフトクローズ、ホーロー底板有、見切り有 | F-RWSM105 R5EAPG-C   | 1  | 75,300  | 75,300   |
| 3             | 食器洗い乾燥機         | 引出し式(シルバー色)                    | EW-45R3ST            | 1  | 111,000 | 111,000  |
| 4             | 食器洗い乾燥機用前面パネル   | 扉同色                            | P-DWP45P (APG-)      | 1  | 4,000   | 4,000    |
| 5             | 調理台キャビネット       | 足スラ3段引出、ソフトクローズ、ホーロー底板有        | F-TFVB075 -5EAPG-C   | 1  | 42,500  | 42,500   |
| 6             | コンロ用キャビネット      | 足元スライド、ソフトクローズ、ホーロー底板有、見切り有    | F-KJVB075 L5EAPG-C-ハ | 1  | 41,500  | 41,500   |
| 7             | 水栓              | エコタイプシングルレバー水栓                 | KM5011TTKE           | 1  | 17,500  | 17,500   |
| 8             | ガス加熱機器(ホーロートップ) | 片面焼き、シルバー                      | TN36V-60             | 1  | 49,500  | 49,500   |
| 【ベースキャビネット小計】 |                 |                                |                      | 8  |         | 436,200  |
| 9             | レンジフード          | シロッコファン(シルバー色)                 | VUA-901AD (V)        | 1  | 42,500  | 42,500   |
|               | 前幕板             | 高さ70cmタイプ、シルバー色                | マエマク90VUA-640(V)     | 1  | 6,000   | 6,000    |
| 10            | レンジフード別売部品      | 横化粧板、シルバー                      | ヨコケショウイタVUA-700(V)   | 1  | 4,500   | 4,500    |
| 11            | シロッコファン用排気金具    | 上方排気接続用                        | マルダクタカナグ(U)          | 1  | 3,000   | 3,000    |
| 12            | ゴミポケット          | らくエルシンク用                       | ゴミポケットSGN            | 1  | 2,500   | 2,500    |
| 13            | 水切り             | らくエルシンク用                       | ミズキリSGN-B            | 1  | 4,500   | 4,500    |
| 14            | 水切りネット          | らくエルシンク用                       | ミズキリネットSGN           | 1  | 4,000   | 4,000    |
| 15            | どこでもラック(アルミタイプ) | 小物置き、ホワイト                      | MGD-KR(W)            | 1  | 5,000   | 5,000    |
| 16            | 間仕切り名人          | Tタイプ、間口45・60cm用                | MGマジキリP TL 1         | 3  | 3,900   | 11,700   |
| 17            | 天板オプション         |                                | ジャバラセット              | 1  | 600     | 600      |
| 18            | 施工部材            |                                | シリコン(ホワイト2)          | 2  | 1,000   | 2,000    |
| キッチン合計        |                 |                                |                      | 22 |         | ¥522,500 |

## 御見積明細 周辺収納

| NO | 商品名             | 仕様                       | 品番                  | 数量 | 単価     | 金額     |
|----|-----------------|--------------------------|---------------------|----|--------|--------|
| 19 | ウォールキャビネット      | オープンシェルフ(棚板2段)           | オープンシェルフタナイタ180W(チ) | 1  | 32,000 | 32,000 |
|    | ウォールキャビネット      |                          | オープンシェルフフレームセットW3   | 1  | 31,000 | 31,000 |
| 20 | カウンターユニット用カウンター | 奥行45cm、メラミン、スモーキーエルク     | C-チP270Nサ (P)-1     | 1  | 49,000 | 49,000 |
| 21 | カウンターキャビネット     | 奥行45cm、オープン、ソフトクローズ      | F-TA L090I-5EAPG-C  | 1  | 31,500 | 31,500 |
| 22 | カウンターキャビネット     | 奥行45cm、スライド3段、ソフトクローズ    | F-TFSL090I-5EAPG-C  | 1  | 54,000 | 54,000 |
| 23 | カウンターキャビネット     | 奥行45cm、スライド3段、ソフトクローズ    | F-TFSL090IR5EAPG-C  | 1  | 54,000 | 54,000 |
| 24 | エンドパネル          | 奥行45cmキャビネット用(メラミンカウンター) | EP-NLN-85 (APG-)    | 1  | 13,000 | 13,000 |

御名前 RFIT-4-APG(MBN) SK4 様

|      |          |       |                  |     |            |
|------|----------|-------|------------------|-----|------------|
| 現場番号 | C2263885 | プラン番号 | 1817C-2511-0329T | 作成日 | 2025/11/27 |
|------|----------|-------|------------------|-----|------------|

## 御見積明細 周辺収納

| NO     | 商品名  | 仕様 | 品番          | 数量 | 単価    | 金額       |
|--------|------|----|-------------|----|-------|----------|
| 25     | 施工部材 |    | シリコン(アイボリー) | 1  | 1,000 | 1,000    |
| 周辺収納合計 |      |    |             | 8  |       | ¥265,500 |

## 御見積明細 キッチンパネル

| NO        | 商品名             | 仕様                  | 品番               | 数量 | 単価     | 金額      |
|-----------|-----------------|---------------------|------------------|----|--------|---------|
| 1         | ホーローキッチンパネルPタイプ | サイドパネル、マーブルベージュ     | PZS-90 S(MBN)    | 1  | 22,600 | 22,600  |
| 2         | ホーローキッチンパネルPタイプ | 窓パネル185、マーブルベージュ    | PZW -185 (MBN)   | 1  | 10,300 | 10,300  |
| 3         | ホーローキッチンパネルPタイプ | 窓パネル150、マーブルベージュ    | PZW -150 (MBN)   | 1  | 9,400  | 9,400   |
| 4         | パネル施工キット        | シリコン色(アイボリー)        | パネルセコウキットS(I)-1  | 1  | 5,700  | 5,700   |
| 5         | KP用エッジセット       | 樹脂製、ベージュ            | KPエッジセットJ (MB)-2 | 1  | 2,800  | 2,800   |
| 6         | ホーローキッチンパネルPタイプ | フロントパネル120、マーブルベージュ | PZFN-120 (MBN)   | 1  | 12,300 | 12,300  |
| キッチンパネル合計 |                 |                     |                  | 6  |        | ¥63,100 |

|       |    |          |
|-------|----|----------|
| 商品総合計 | 36 | ¥851,100 |
|-------|----|----------|

※ 御見積明細の価格には消費税は含まれておりません。別途消費税が必要となります。

## 《参考》別途 商品組付費

キッチン商品組付費 ¥140,500 (税込 ¥154,550)

キッチンパネル商品組付費 ¥35,000 (税込 ¥38,500)

## 《参考》別途 現場配送費

¥0 (税込 ¥0)

※ 商品組付費は現場の状況により変動する事があります。又、給水・給湯・ガス・ダクト・電気等の接続工事は含まれておりません。

( )内の価格は税込価格&lt;税率10%&gt;を表示しています。

- 必ずご確認ください。
- ・天井高さ、吊戸棚・レンジフード取付高さをご確認ください。
  - ・《 》内寸法は参考寸法です。
  - ・両側クローズの場合は、壁間の寸法がワークトップ間口より6から7mm程度長くなるようにスキを設けてください。
- 表示記号について
- ・KP：キッチンパネル

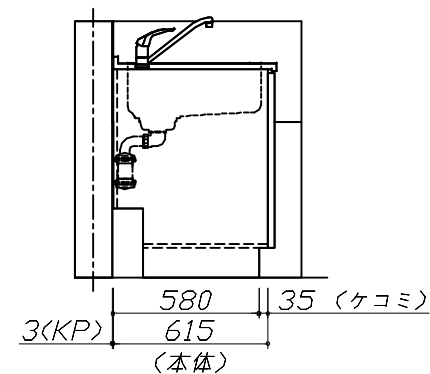
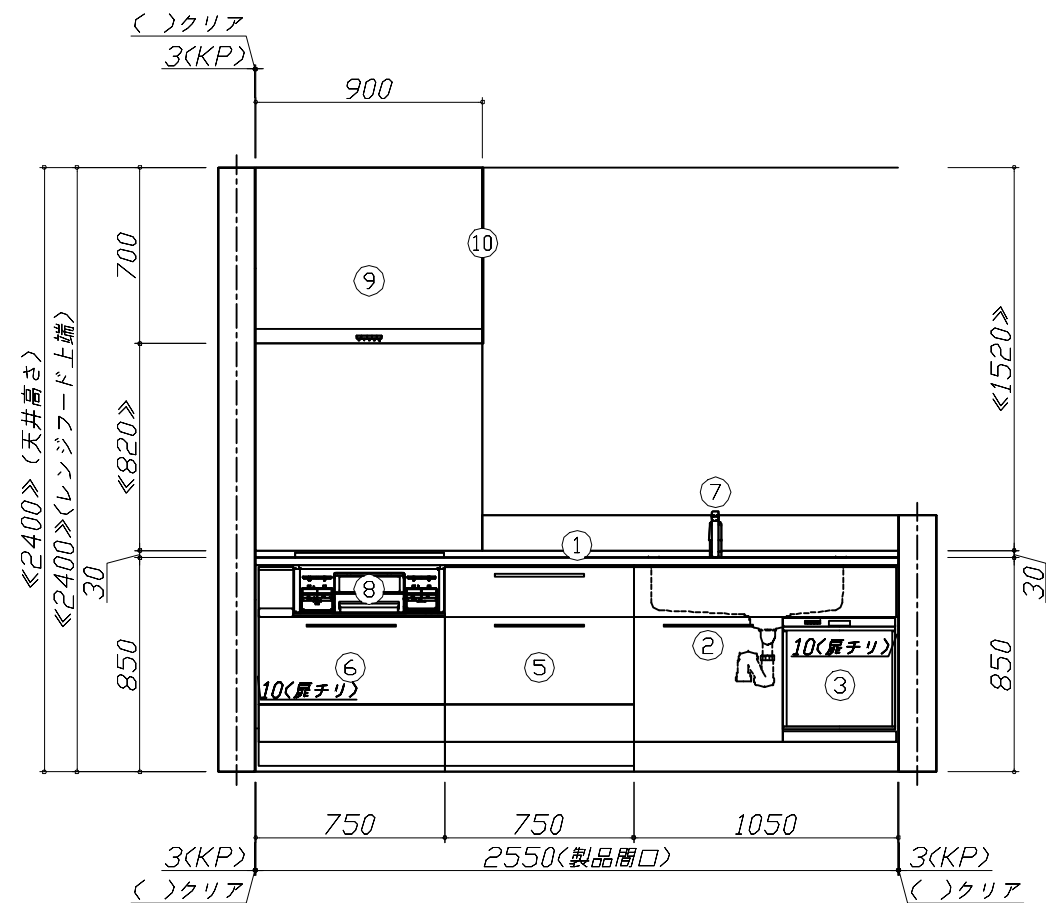
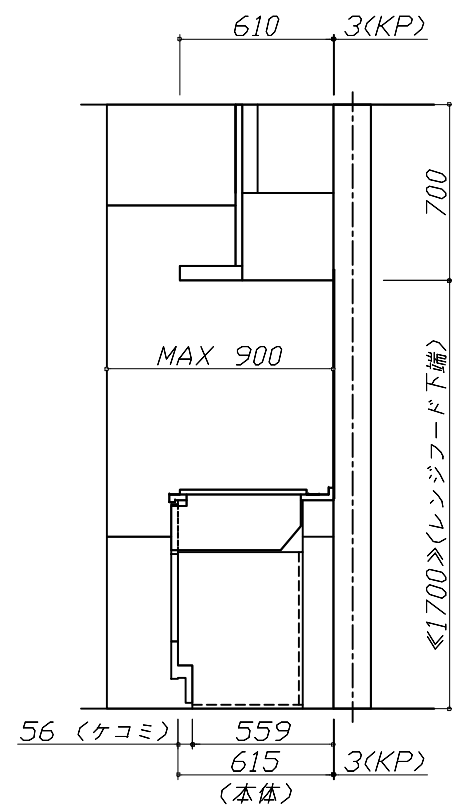
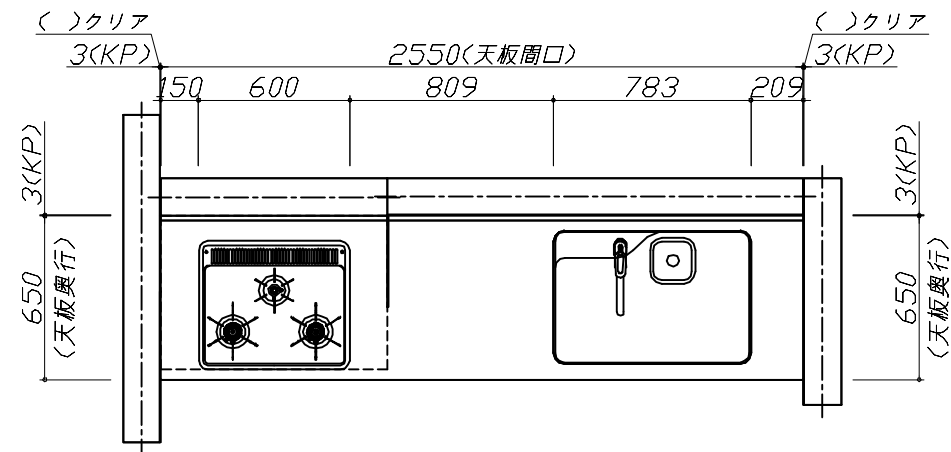
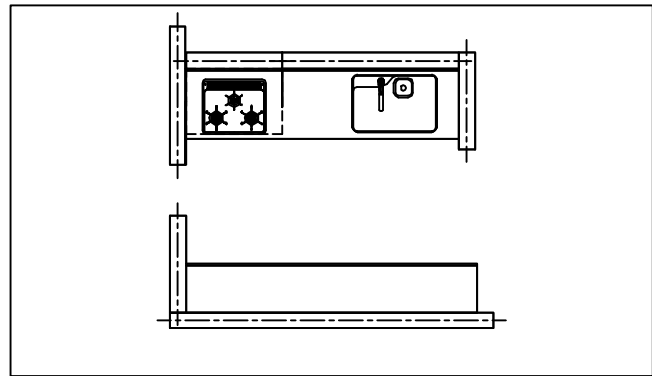

Takara standard  
タカラスタンダード株式会社

現場名称： RFIT-4-APG(MBN) SK4様邸

現場番号： C2263885

平城京営業所

ぴったりサイズ`木製システムキッチン Refit リフィット

プラン番号： 1817C-2511-0329T

担当営業： 平城京SR

姿図 1

縮尺： 1 / 30

作成日： 2025年11月27日

担当アドバイザー： 平城京SR

縮尺：A3サイズ等倍

- 必ずご確認ください。
- ・天井高さ、吊戸棚・レンジフード取付高さをご確認ください。
  - ・《 》内寸法は参考寸法です。
  - ・両側クローズの場合は、壁間の寸法がワークトップ間口より6から7mm程度長くなるようにスキを設けてください。
- 表示記号について
- ・KP：キッチンパネル

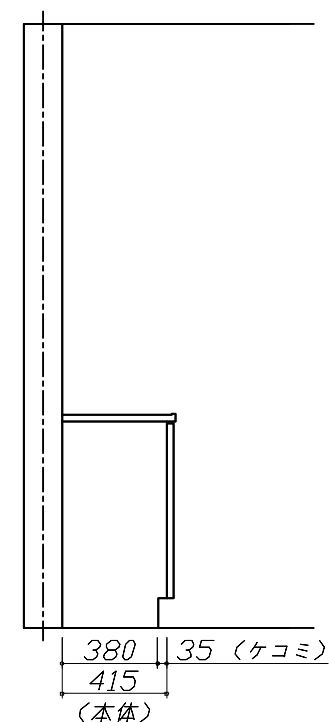
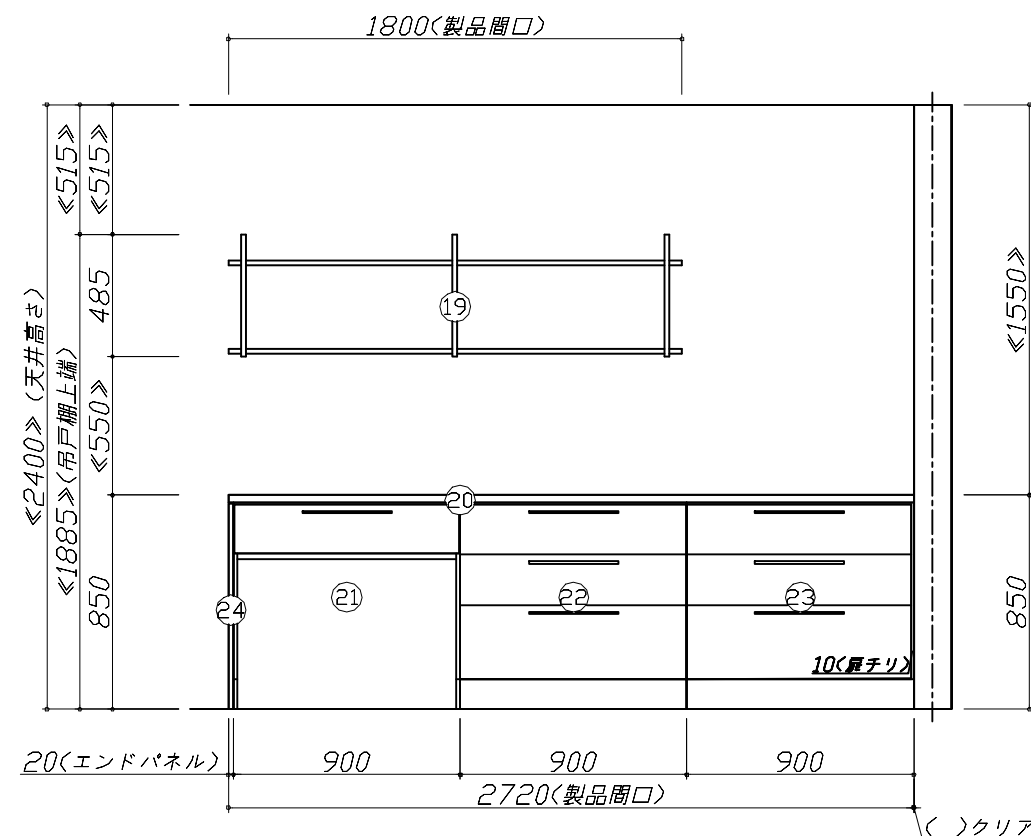
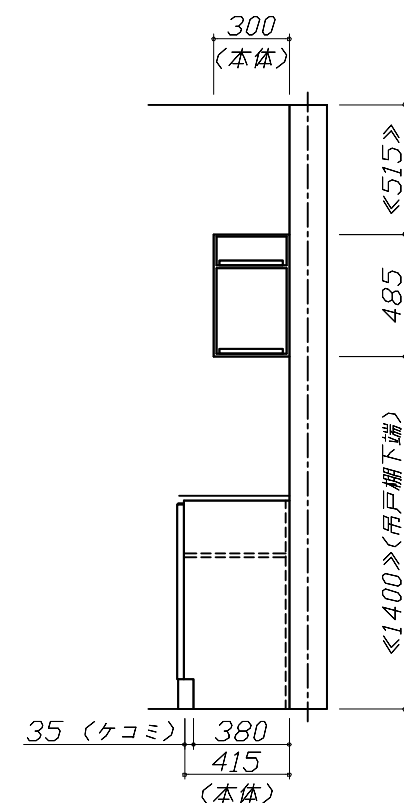
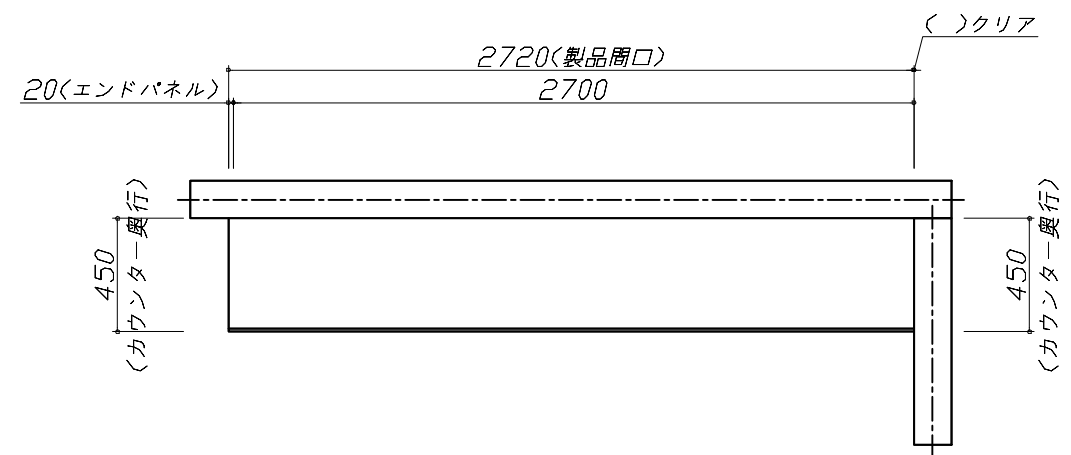

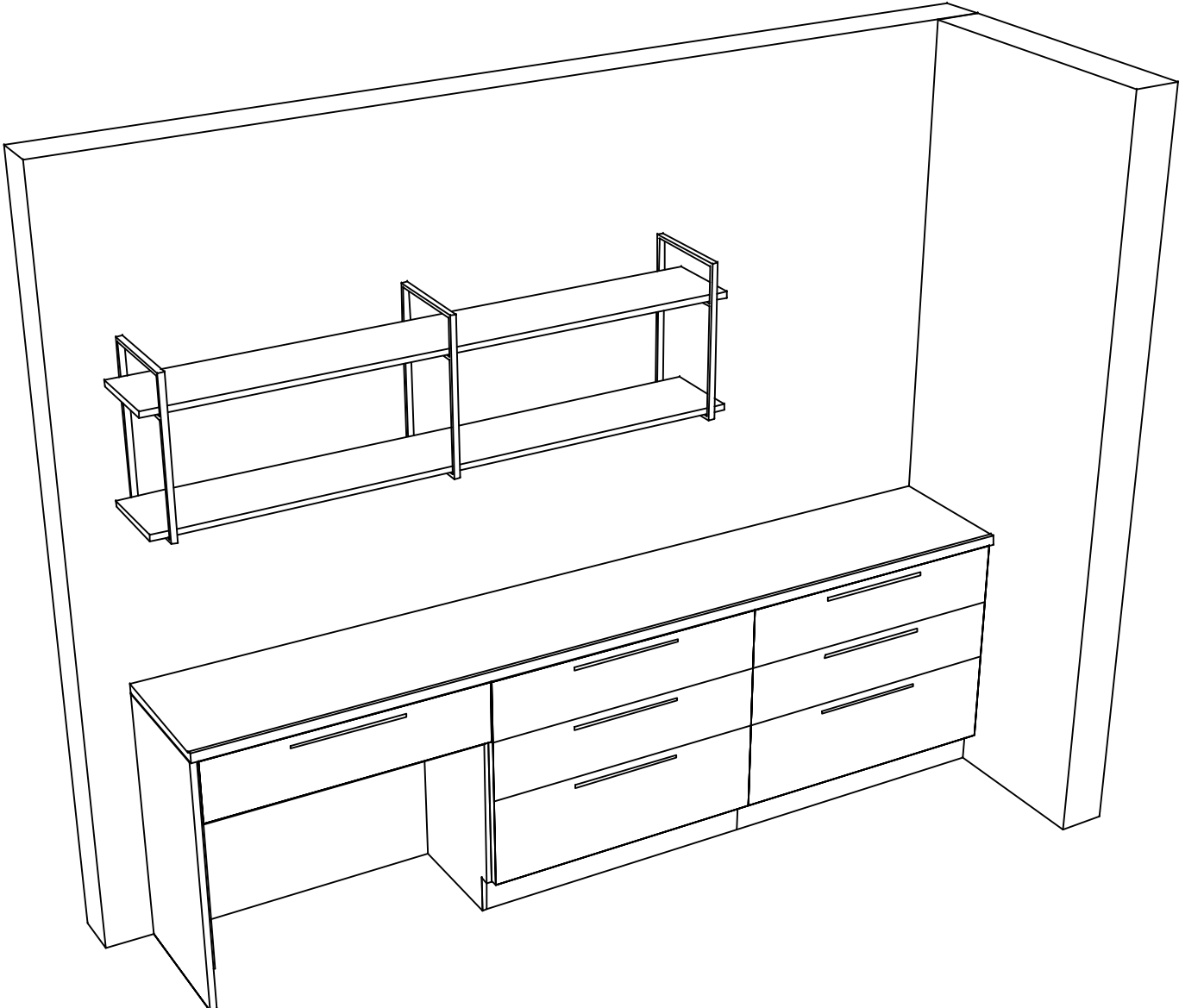
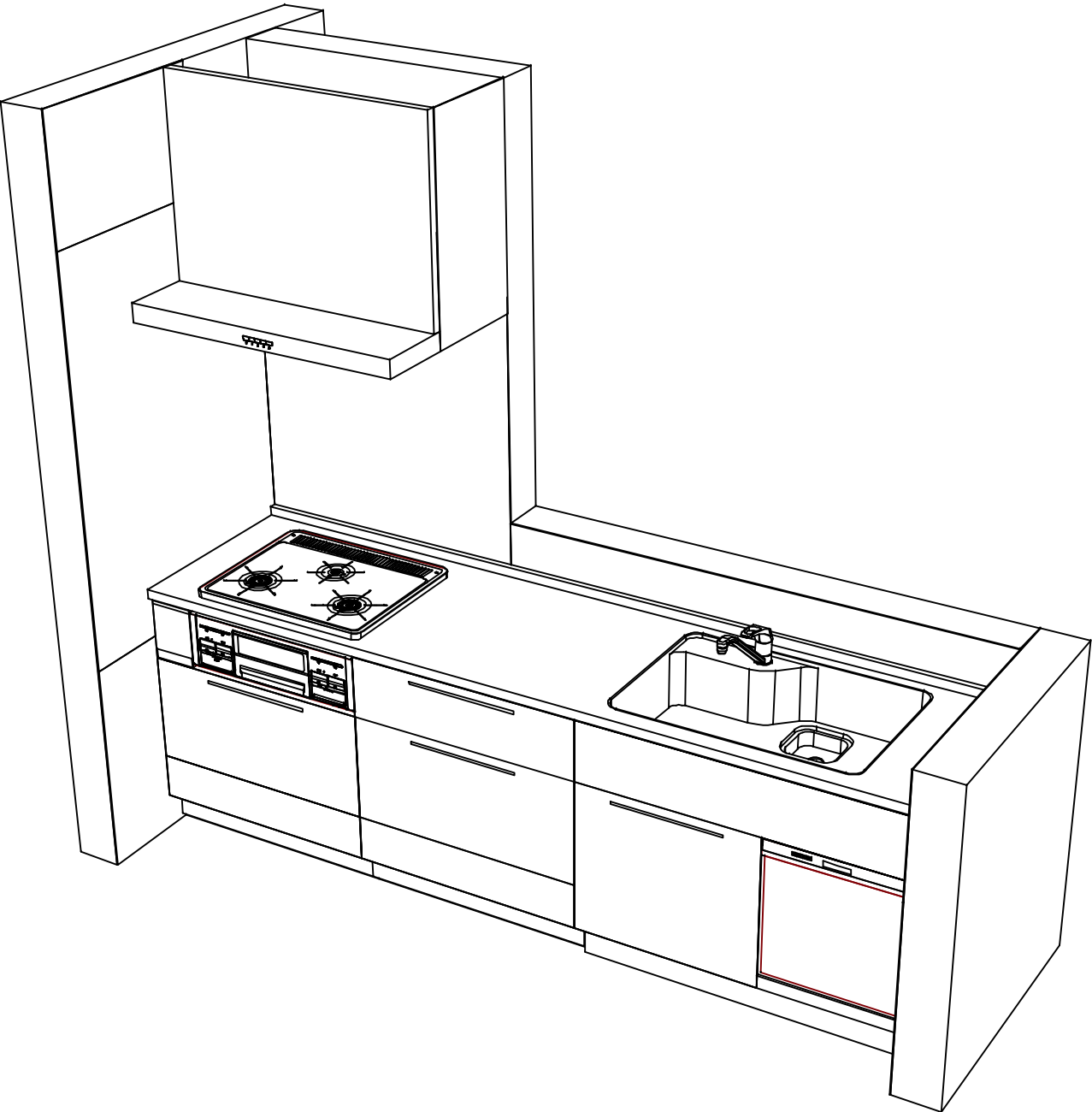

Takara standard  
タカラスタンダード株式会社

|                             |                                |                  |             |
|-----------------------------|--------------------------------|------------------|-------------|
| 現場名称： RFIT-4-APG(MBN) SK4様邸 | ぴったりサイズ`木製システムキッチン Refit リフィット | 姿図 3             | 縮 尺： 1 / 30 |
| 現場番号： C2263885              | プラン番号： 1817C-2511-0329T        | 作成日： 2025年11月27日 |             |
| 平城京営業所                      | 担当営業 ：平城京SR                    | 担当アドバイザー： 平城京SR  |             |

縮尺：A3サイズ等倍

■商品仕様概要

|      |            |                                     |
|------|------------|-------------------------------------|
| 商品仕様 | 商品シリーズ     | ぴったりサイズ木製システムキッチン R e f i t   リフィット |
|      | タイプ        | 足元スライドタイプ                           |
|      | 扉カラー       | グループ1：マットベージュ                       |
|      | 引手種類       | ハンドル引手(シルバー)                        |
|      | 天板形状・周口    | I型255cm<br>－                        |
|      | 奥行         | 65 c m                              |
|      | 天板高さ       | 85cm                                |
|      | キッチンパネル    | 有                                   |
|      | キッチンパネルカラー | タイプ：マフ・ホワイト・シユ                      |
|      | 見切り・エッジ材   | －                                   |

■商品仕様書（キッチン側）

| 品目       | 仕様            |                  |              |          | 備考                   |  |
|----------|---------------|------------------|--------------|----------|----------------------|--|
| 天板       | 材質            | 人造大理石            | 色            | シャインベージュ |                      |  |
|          | シンク           | らくエルシンク          | 色            | ステンレス    |                      |  |
|          | 部品            | -                |              |          |                      |  |
|          |               | -                |              |          |                      |  |
|          |               | ミストSGN-B、ミスト外SGN |              |          |                      |  |
|          |               | -                |              |          |                      |  |
| 下台       | 本体            |                  | 木製           | 色        | ホワイト                 |  |
|          | 底板            |                  | ホーロー底板       |          |                      |  |
|          | 引出し           |                  | 化粧ボード（一部樹脂製） |          |                      |  |
|          | レール・丁番        |                  | ソフトクローズレール   |          |                      |  |
|          | 部品(標準)        |                  | -            |          |                      |  |
|          | 部品(オプション1)    |                  | -            |          |                      |  |
|          | 部品(オプション2)    |                  | -            |          |                      |  |
|          | 部品(オプション3)    |                  | -            |          |                      |  |
| 設備仕様（下台） | 水栓1           | KM5011TTKE       |              |          |                      |  |
|          | 水栓2           | -                |              |          |                      |  |
|          | 食器洗い乾燥機       | EW-45R3ST        | 色            | シルバー     | 125V-15A・アース端子付コンセント |  |
|          | 加熱機器(本体)      | TN36V-60         | 色            | シルバー     |                      |  |
|          | 加熱機器(トッププレート) | ホーロートップ          | 色            | ブラック     |                      |  |
|          | 加熱機器(レンジ)     | -                |              |          |                      |  |
| 吊戸棚      | 本体            | -                |              |          |                      |  |
|          | 耐震ラッチ         | -                |              |          |                      |  |
|          | 部品            | -                |              |          |                      |  |
| レンジフード   | 品名            | VUA-901AD（V）     | 色            | シルバー     | 125V-15A（2芯コンセント）    |  |
|          | ファン仕様         | シロッコファン（排気タイプ）   |              |          |                      |  |
|          | 部品            | ミスト外カガク(U)       |              |          |                      |  |
|          |               | -                |              |          |                      |  |
|          |               | -                |              |          |                      |  |
| 設備仕様（上台） | 照明ユニット        | -                |              |          |                      |  |
|          | アイラック         | -                |              |          |                      |  |
|          | 電動昇降吊戸棚       | -                |              |          |                      |  |
|          | 昇降棚           | -                |              |          |                      |  |
| エンドパネル   | 材質            | -                |              |          |                      |  |
| 天井幕板     | 品名            | -                |              |          |                      |  |

■商品仕様書（周辺収納側）

| 品目        | 仕様      |               |              | 備考 |
|-----------|---------|---------------|--------------|----|
| 周辺仕様      | 周辺扉カラー  | グループ1：マットベージュ |              |    |
|           | 周辺引手    | ハンドル引手(シルバー)  |              |    |
|           | キッチンパネル | なし            |              |    |
| トールユニット   | 本体      | －             |              |    |
|           | 底板      | －             |              |    |
|           | 引出し     | －             |              |    |
|           | レール     | －             |              |    |
|           | 丁番      | －             |              |    |
|           | 耐震ラッチ   | －             |              |    |
| カウンターユニット | 部品      | －             |              |    |
|           | 本体      | 木製            | 色   ホワイト     |    |
|           | 底板      | 木製            |              |    |
|           | レール     | ソフトクローズレール    |              |    |
| 家電収納      | 本体      | －             |              |    |
|           | 部品      | －             |              |    |
| 周辺カウンター   | 材質      | メラミン          | 色   スモーキーエルム |    |
| 吊戸棚       | 本体      | 化粧ボード         | 色   ホワイト     |    |
|           | 耐震ラッチ   | －             |              |    |
|           | 部品      | 棚板            |              |    |
| 設備仕様（上台）  | アイラック   | －             |              |    |
| エンドパネル    | 材質      | 木製            | 色   マットベージュ  |    |
| 天井幕板      | 品名      | －             |              |    |

基本工事区分について

本説明書は、キッチンの本体組立・設置と関連工事（建設工事）である 大工工事、電気工事、ガス配管工事、管工事（給排水）などと区別して説明しています。

建設工事は関連する法令・規定に従って法的有資格者による工事が必要になります。

流通業者様からの発注で下請けとして本体の「取付・設置」を行う場合は、建設工事部分とキッチン本体「取付・設置」を区別して行ってください。

設置前工事、設置後工事の一部でも含む場合は、建設工事となります。

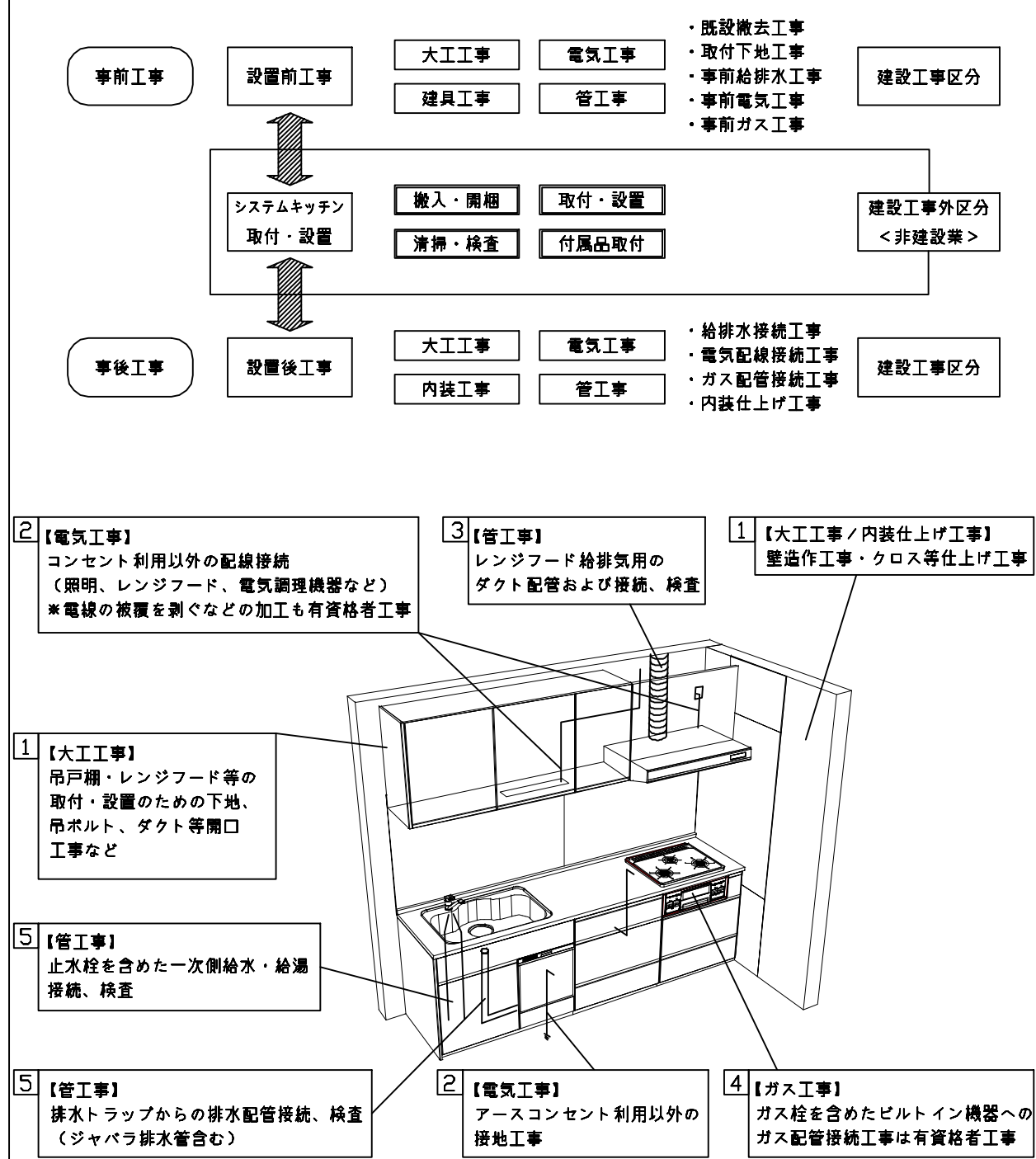

■システムキッチン 工事区分

参考：キッチン・バス工業会『工事区分ガイドライン』

| 工事区分                | 部位<br>(図) | 業種区分        | 作業名称（区分）                 | 建設工事     |         |          | 建設工事外                    |                            | 作業内容                           |
|---------------------|-----------|-------------|--------------------------|----------|---------|----------|--------------------------|----------------------------|--------------------------------|
|                     |           |             |                          | 大工<br>工事 | 管<br>工事 | 電気<br>工事 | 設備・<br>ガス機器<br>設置        | キ<br>ッ<br>チ<br>ン<br>取<br>付 |                                |
| 設置前工事               | 1<br>3    | 大工<br>管     | 外壁の開口工事                  | ○        | ○       |          |                          |                            | レンジフードのダクト用の建築壁の穴あけ工事          |
|                     |           |             | 建築壁の下地処理工事               | ○        |         |          |                          |                            | ウォールキャビネット等の取付のための壁下地処理工事      |
|                     |           |             | 幕板取付壁下地処理工事              | ○        |         |          |                          |                            | 天井・壁等の幕板等取付のための下地処理工事          |
|                     |           |             | アンカー、吊ボルト工事              | ○        |         |          |                          |                            | 吊戸棚、レンジフード等のアンカー、吊ボルト工事        |
|                     |           |             | 換気機器用ダクトの関連工事            |          | ○       | ○        |                          |                            | 建築物の事前ダクト配管等の工事                |
|                     | 2         | 電気          | キッチンパネル下地処理工事            | ○        |         |          |                          |                            | キッチンパネルを貼るための建築壁の下地処理工事        |
|                     |           |             | レンジフードの電気工事              |          |         | ○        |                          |                            | 建築の屋内配線と配線器具（コンセント）工事          |
|                     |           |             | I H調理機器の電気工事             |          |         | ○        |                          |                            | I H調理機器専用の200Vの事前電気工事          |
|                     |           |             | ウォールキャビネット部分の電気工事        |          |         | ○        |                          |                            | 照明器具等の電気工事                     |
|                     |           |             | 電動昇降吊戸棚の電気工事             |          |         | ○        |                          |                            | 電動昇降吊戸棚の専用電源・アース工事             |
|                     |           |             | 食器洗い乾燥機の電源・アース工事         |          |         | ○        |                          |                            | 食器洗い乾燥機の専用電源・アース工事             |
|                     |           |             | 水栓の電気工事                  |          |         | ○        |                          |                            | タッチレス水栓、アルカリイオン整水器の電気工事        |
|                     | 4         | ガス          | ガス調理機器のガス配管工事            |          | ○       |          |                          |                            | ガス調理機器用の事前ガス配管工事               |
|                     | 5         | 管           | 排水配管の立上げ工事               |          | ○       |          |                          |                            | キッチン排水用の所定位置への排水配管立上げ工事        |
|                     |           |             | 給水・給湯配管の立上げ工事            |          | ○       |          |                          |                            | キッチン専用の所定位置への給水給湯配管立上げ工事       |
|                     |           |             | 食器洗い乾燥機の給排水配管工事          |          | ○       |          |                          |                            | 食器洗い乾燥機用の専用給水(給湯)・排水配管事前工事     |
| システムキッチン<br>本体取付・設置 |           | 建設工事<br>外区分 | キッチンパネルの取付 【注記 1】        |          |         |          |                          | <input type="checkbox"/>   | 製品を加工して建築下地へ取付                 |
|                     |           |             | 製品間のシリコン充填 【注記 2】        |          |         |          |                          | <input type="checkbox"/>   | 製品間の隙間を仕上げる処理作業                |
|                     |           |             | レンジフードの取付 【注記 1】         |          |         |          |                          | <input type="checkbox"/>   | 本体及び化粧パネルを取付ける作業               |
|                     |           |             | ウォールキャビネットの取付            |          |         |          |                          | <input type="checkbox"/>   | ウォールキャビネットを取付ける作業              |
|                     |           |             | 電動昇降吊戸棚の取付               |          |         |          |                          | <input type="checkbox"/>   | 電動昇降吊戸棚を取付ける作業                 |
|                     |           |             | ベースキャビネット・ワークトップの取付      |          |         |          |                          | <input type="checkbox"/>   | ベースキャビネット・ワークトップの組立・調整して設置する作業 |
|                     |           |             | 排水部品の組立 【注記 3】           |          |         |          | <input type="checkbox"/> | <input type="checkbox"/>   | 排水部品とシンクの組立                    |
|                     |           |             | 水栓類の組立・ワークトップへの取付 【注記 1】 |          |         |          | <input type="checkbox"/> | <input type="checkbox"/>   | 水栓、浄水器同梱部材の組立（ワークトップへの取付）      |
|                     |           |             | ビルトイン機器の取付 【注記 1】        |          |         |          | <input type="checkbox"/> | <input type="checkbox"/>   | ビルトイン機器のキッチン本体への組込作業           |
|                     |           |             | 試運転・完成検査 【注記 4】          |          |         |          | <input type="checkbox"/> | <input type="checkbox"/>   | 完成後の試運転、性能確認検査                 |
| 設置後工事               | 2<br>3    | 電気<br>管     | ウォールキャビネット照明器具工事         |          |         | ○        |                          |                            | 事前配線の電源線と照明器具の接続、検査            |
|                     |           |             | 電気配線器具の取付                |          |         | ○        |                          |                            | スイッチ、コンセント等の電気配線工事             |
|                     |           |             | レンジフードとダクト接続工事           |          | ○       |          |                          |                            | 建築ダクトとレンジフードの接続、検査             |
|                     | 4         | ガス          | その他電化機器の工事               |          |         | ○        |                          |                            | 電化機器と電源線、アースの接続工事              |
|                     |           |             | ガス調理機器のガス配管接続工事          |          |         |          | <input type="checkbox"/> |                            | ガス調理機器とガス栓との接続工事（資格要）          |
|                     | 5         | 管           | 給水・給湯配管と水栓の接続工事          |          | ○       |          |                          |                            | 給水・給湯の一次側と水栓の接続、検査             |
|                     |           |             | 給水・給湯配管とオプション機器の接続工事     |          | ○       |          |                          |                            | オプション機器と一次側給排水の接続、検査           |
|                     |           |             | 建築創排水配管への接続工事            |          | ○       |          |                          |                            | キッチン排水配管と建築創排水配管の接続、検査         |

※【注記 1】原則、現場支給製品は支給側で取付実施とする

※【注記 2】当社製品間のみ実施する場合が多い。但し、現場により打合せにて作業範囲を決定する場合がある

※【注記 3】給排水配管の仕様や状況により、排水部品の組立作業範囲を打合せにて決定する

※【注記 4】製品の完成検査、試運転は、工事完成後に行う場合が多い。但し、原則、商品取付完了時に検査、試運転が可能な範囲のみキッチン設置者が実施する



■必ずご確認ください。

- ・天井高さ、吊戸棚・レンジフード取付高さをご確認ください。
- ・《 》内寸法は参考寸法です。

■設備図の見方、表示記号について

- ・寸法はキッチンパネル厚みとクリア寸法を含んでいません。
- ・KP：キッチンパネル

■必ずお読みください

1)以下の工事・部材は別途ご用意ください。

- ・周囲躯体、仕上げ、取付用下地工事
- ・ダクト工事、壁面開口、屋外化粧カバー取付等
- ・給排水配管、電気配線、ガス配管及び接続工事

2)本体の取付以外の関連工事は法的有資格者による工事が必要になります。

- ・大工工事、電気工事、ガス配管工事、管工事、建具工事等

3)キッチンパネルを設置する壁面下地は  
プラスターボード仕上げをお願いします。

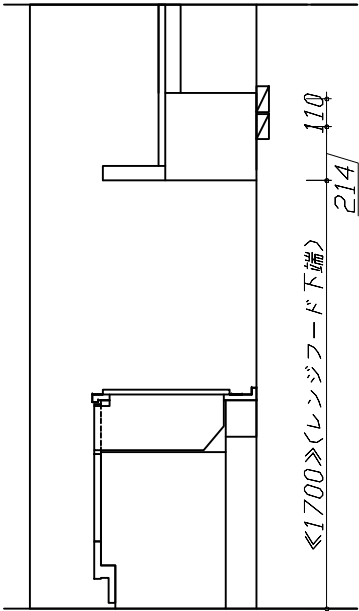

固定下地位置

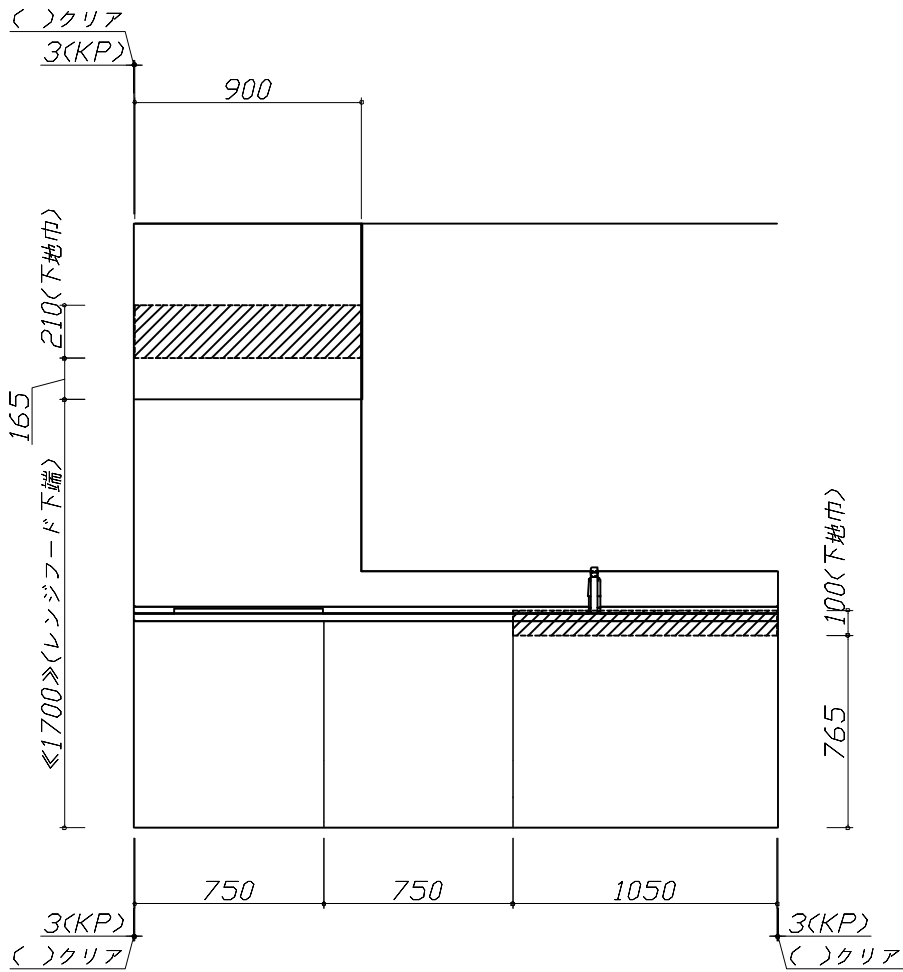

固定下地位置

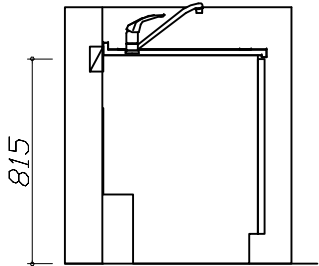

固定下地位置





■必ずご確認ください。

- ・天井高さ、吊戸棚・レンジフード取付高さをご確認ください。
- ・《 》内寸法は参考寸法です。

■設備図の見方、表示記号について

- ・寸法はキッチンパネル厚みとクリア寸法を含んでいません。
- ・KP：キッチンパネル

■必ずお読みください

1)以下の工事・部材は別途ご用意ください。

- ・周囲躯体、仕上げ、取付用下地工事
- ・ダクト工事、壁面開口、屋外化粧カバー取付等
- ・給排水配管、電気配線、ガス配管及び接続工事

2)本体の取付以外の関連工事は法的有資格者による工事が必要になります。

- ・大工工事、電気工事、ガス配管工事、管工事、建具工事等

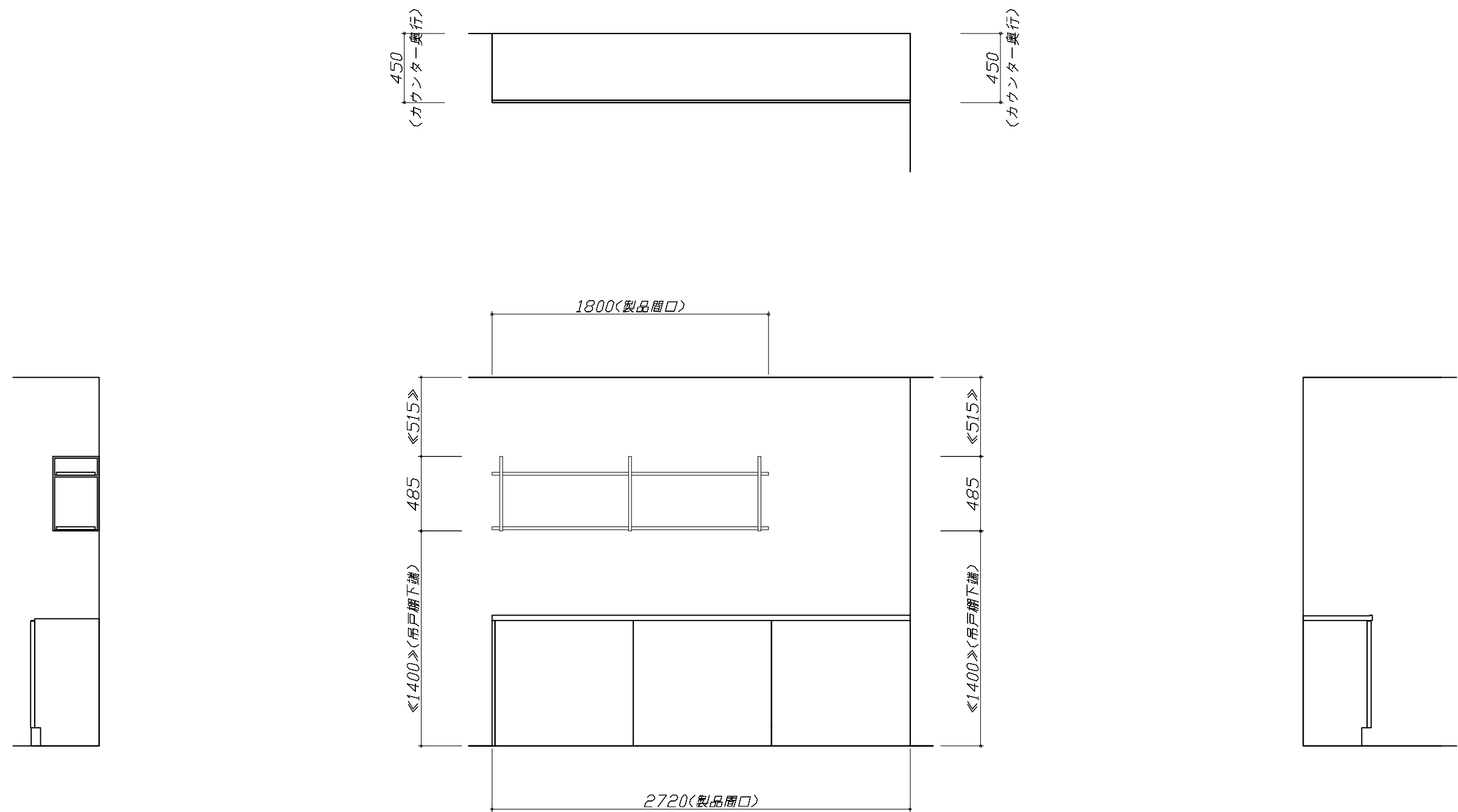

|                                  |                             |  |                  |             |
|----------------------------------|-----------------------------|--|------------------|-------------|
| Takara standard<br>タカラスタンダード株式会社 | 現場名称： RFIT-4-APG(MBN) SK4様邸 | ぴったりサイズ`木製システムキッチン    R e f i t    リフィット | 設備図 2            | 縮 尺： 1 / 30 |
|                                  | 現場番号： C2263885              | プラン番号： 1817C-2511-0329T                  | 作成日： 2025年11月27日 |             |
|                                  | 平城京営業所                      | 担当営業       ：平城京SR                        | 担当アドバイザー： 平城京SR  |             |

縮尺：A3サイズ等倍

らくエルシンク給水排水配管例図

給水給湯壁出し配管の場合  
止水栓位置にアングル止水栓を取り付けてください。  
(止水栓は別途)

シャワーホース  
(ハンドシャワー水栓の場合)

止水栓

465 90 100 126 10

管工事

シンク下食器洗い乾燥機 配管例図

<給湯(水)配管例>  
【床立上げの場合】

水栓へ

止水栓

食洗へ

465 60 100 30以上

<排水配管例>  
【床立上げの場合】

【壁出しの場合】

水栓へ

食洗へ

アングル止水栓

465 60 100 30以上 奥壁より 50

■必要部材  
①止水栓  
②片ナットチーズ  
(給湯の場合は耐熱配管)  
※水栓の給水(湯)管より分岐しますので、食器洗い乾燥機専用の給水(湯)管は不要です。  
※必要部材は建築側用意となります。

管工事

<VUA-901AD>

連動出力コネクター

電源コード：1m

上方排気口位置

73 41 57 310 800

アンカーボルト用 天吊孔2箇所

後方排気口位置

本体取付用 ダルマ孔 2箇所

350 95 324 110 440 900 700

本体取付用 ノックアウト孔 2箇所

消費電力：145W

アルミダクト使用時の排気位置はダクト配管可能範囲を参照ください。  
直接排気の場合は、排気口の位置に内寸タテ160mm×ヨコ160mmで巾100mm以上の木枠を設けてください。  
実際の排気用接続部品の開口寸法は、角の場合150mm×150mm、丸の場合φ148です。

| 排気方法    | 排気部品      | 電動パター    |
|---------|-----------|----------|
| 後方直接排気  | 排気用角ダクト   |          |
| 左右後方外排気 | VCN丸ダクト金具 | ED丸ダクト金具 |
| 上方外排気   | 丸ダクト金具    | ED丸ダクト金具 |

28 360 148 95 610 640 250 360 60

左右排気口位置

ガス配管例図

<TN36V-60>

597 509 164 330

天板高さ850

キャビネットセンター 加熱機器センター

ガス配管位置 100 205 550

金属可とう管

加熱機器センター キャビネットセンター

ガス配管位置 100 205 550

金属可とう管

ガス接続口 (Rc1/2テーパメネジ)

ガス栓1/2" ガス管1/2" 263 550

ガス配管工事

シンク下食器洗い乾燥機 電気配線例図

<EW-45R3ST>

電源は100V15A以上の専用回路を  
設けてください。

※本体を設置する場所の背壁(図の斜線部)に給・排水工事部分を避けて125V、15Aのアースターミナル付埋込みコンセントを設け、これに電源電線、アース線を配線してください。

225 263 550

天板高さ850

底板排水口

食器洗い乾燥機

コンセント位置/底板排水口の下部 (15A-125Vアース端子付埋込)

消費電力：527W

電気工事

レンジフード詳細図 ダクト配管可能範囲

<VUA 風圧シャッター>

900 363 345 355 310

天板高さ850

上方排気可能範囲(天井)

上方排気

右排気可能範囲(右壁)

310 345 355

側方排気(右側)

後方排気可能範囲(後壁)

900 245 345 355 152 900

後方排気

左排気可能範囲(左壁)

310 270 430

側方排気(左側)

管工事

注)

- 本図はアルミダクトφ150を使用した場合の配管可能範囲である。
- 断熱材を取付ける場合は厚みを考慮すること。
- リフォーム時など、既設の壁排気口を利用する場合、P変換アタッチメント(別売)を使用すること。

Takara standard

タカラスタンダード株式会社

現場名称： RFIT-4-APG(MBN) SK4様邸

現場番号： C2263885

平城京営業所

ぴったりサイズ木製システムキッチン Refit リフィット

プラン番号： 1817C-2511-0329T

担当営業： 平城京SR



詳細図 1

作成日： 2025年11月27日

担当アドバイザー： 平城京SR

縮尺： FREE

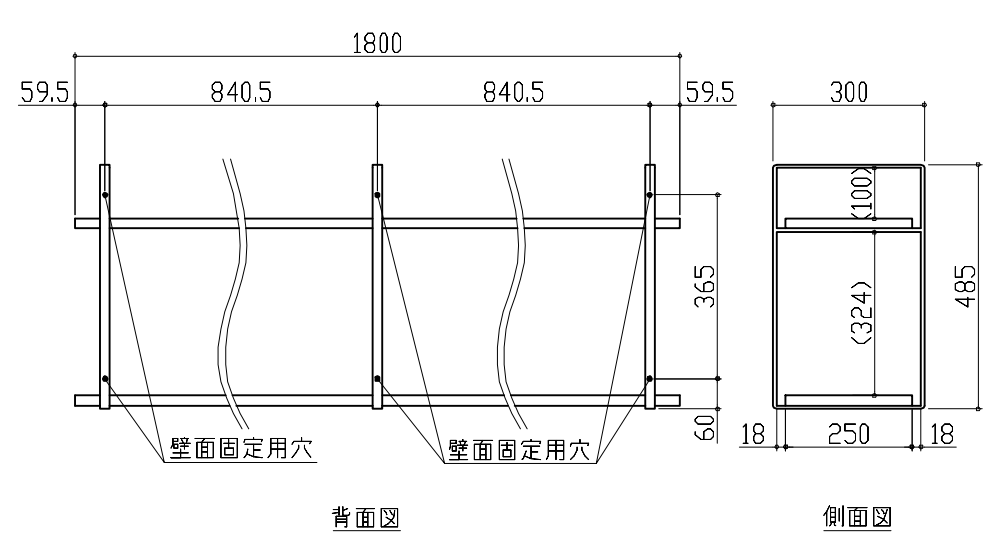
| 横引配管有効寸法 詳細図  |  | キャビネット引出寸法 詳細図              | エンド取り合い詳細図                         |  |                  |
|---|--|-----------------------------|------------------------------------|--|------------------|
| 【調理キャビネット】  |  | 【調理キャビネット】                  | <div>【キッチン本体 右側】</div> <div></div> |  |                  |
| <div>足元スライド標準タイプ</div> <div></div>                  |  | <div></div>                 |                                    |  |                  |
| キャビネット引出寸法 詳細図                                      |  | キャビネット引出寸法 詳細図              | エンド取り合い詳細図                         |  |                  |
| 【シンクキャビネット】   |  | 【コンロキャビネット】                 | <div>【キッチン本体 左側】</div> <div></div> |  |                  |
| <div></div>   |  | <div></div>                 |                                    |  |                  |
| <div>Takara standard</div> <div>タカラスタンダード株式会社</div> |  | 現場名称： RFIT-4-APG(MBN) SK4様邸 | ぴったりサイズ`木製システムキッチン Re f i t リフィット  |  | 詳細図 2            |
|   |  | 現場番号： C2263885              | プラン番号： 1817C-2511-0329T            |  | 作成日： 2025年11月27日 |
|   |  | 平城京営業所                      | 担当営業： 平城京SR                        |  | 担当アドバイザー： 平城京SR  |
|   |  | 縮 尺： FREE                   |                                    |  |                  |

|  |                             |                                |                  |
|--|-----------------------------|--------------------------------|------------------|
| オープンシェルフ 詳細図   |                             |                                |                  |
| 【1800間口2段仕様】   |                             |                                |                  |
|  <p>Technical drawing of an open shelf showing back and side views with dimensions.</p> <p>Back View (背面図): Overall width 1800, divided into three sections of 840.5 each, with 59.5 on the ends. Total height 485, with 365 for the main body and 60 for the base. Wall mounting holes (壁面固定用穴) are indicated.</p> <p>Side View (側面図): Overall width 300, with 18 on the sides and 250 in the center. Internal height dimensions are 100 and 324.</p> |                             |                                |                  |
|  <p>Takara standard<br/>タカラスタンダード株式会社</p>   | 現場名称： RFIT-4-APG(MBN) SK4様邸 | ぴったりサイズ`木製システムキッチン Refit リフィット | 詳細図 3            |
|  | 現場番号： C2263885              | プラン番号： 1817C-2511-0329T        | 作成日： 2025年11月27日 |
|  | 平城京営業所                      | 担当営業： 平城京SR                    | 担当アドバイザー： 平城京SR  |