

御名前 北摂(SK)リフィット③ RFIT-3-APヒ 様

現場番号	C1077827	プラン番号	1820F-2011-0498T	作成日	2020/11/26
------	----------	-------	------------------	-----	------------

御見積明細 周辺収納

NO	商品名	仕様	品番	数量	単価	金額
1	ウォールキャビネット	耐震ラッチ付、扉手掛	W-N A075 -P(APヒ-Y-D	2	19,900	39,800
2	トールユニット上台	奥行45cm、開き扉タイプ、H2300用、耐震ラッチ付	O-UAGL090 -P(APヒ-D-D	1	61,000	61,000
3	トールユニット下台	奥行45cm、3段引出し、ソフトクローズL	O-DFSL090E-5BAPヒ-D	1	44,800	44,800
4	カウンターユニット用カウンター	奥行45cm、人造大理石、ソリッドベージュ	C-JP150ND (A)	1	48,000	48,000
5	カウンターキャビネット	奥行45cm、オープン、ソフトクローズL	F-TA L075E-5BAPヒ-D	1	25,600	25,600
	収納ワゴン	奥行45cm用	NW-75KJ	1	17,500	17,500
	収納ワゴン用前面扉		NWヒラ75SK(APヒ-D-1	1	8,800	8,800
6	カウンターキャビネット	奥行45cm、スライド3段、ソフトクローズL	F-TFSL075E-5BAPヒ-D	1	43,800	43,800
7	ダストボックス	本体	DB-NWNホントイ	3	1,250	3,750
	ダストボックス	フタ	DB-NWNフタ	3	650	1,950
8	見切り対応フィラー	トールユニット用	ミキリール10(WK)	1	500	500
9	エンドパネル	奥行45cm、トールユニット用	EP-OUN (APヒ-)1	1	22,000	22,000
周辺収納合計				17		¥317,500
商品総合計				17		¥317,500

※ 御見積明細の価格には消費税は含まれておりません。別途消費税が必要となります。

《参考》別途 商品組付費

周辺収納商品組付費

¥70,000 (税込 ¥77,000)

※ 商品組付費は現場の状況により変動する事があります。又、給水・給湯・ガス・ダクト・電気等の接続工事は含まれておりません。

()内の価格は税込価格<税率10%>を表示しています。

- 必ずご確認ください。
 - ・天井高さ、吊戸棚・レンジフード取付高さをご確認ください。
 - ・《 》内寸法は参考寸法です。
- 表示記号について
 - ・KP：キッチンパネル

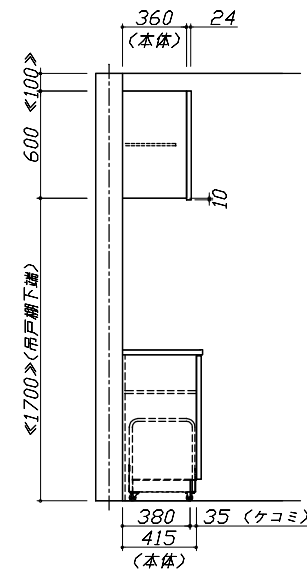
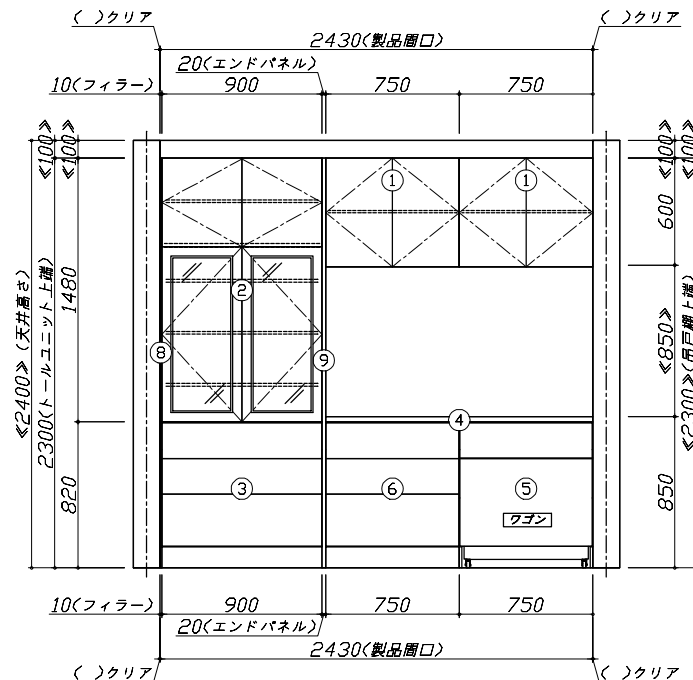
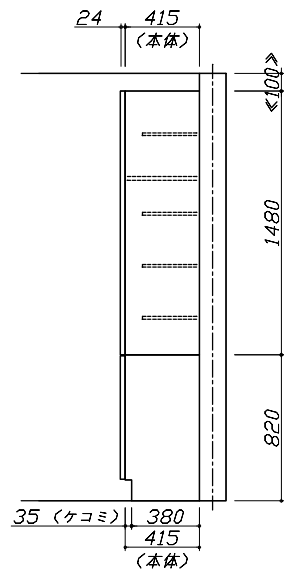
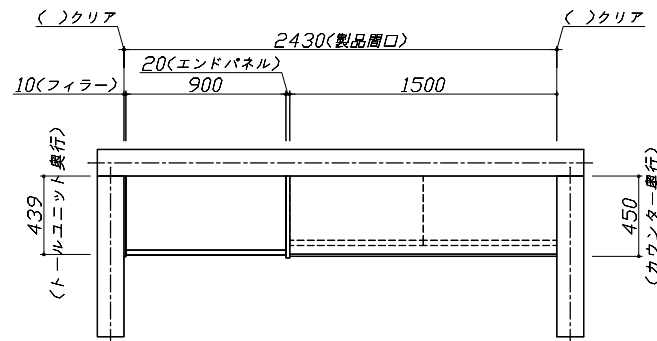
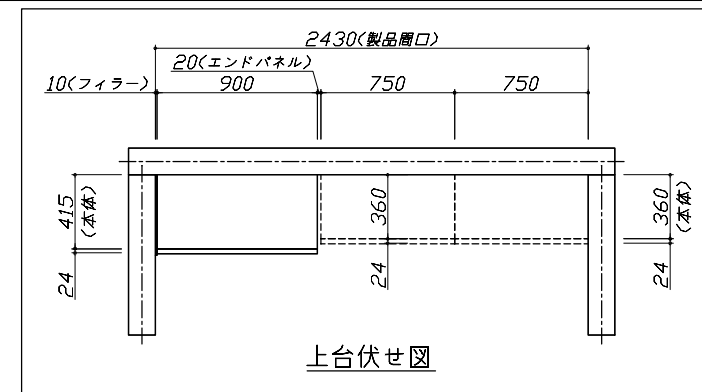

Takara standard
タカスタンダード株式会社

現場名称：北摂(SK)リフィット® RFIT-3-AP仕様邸
現場番号：C1077827
北摂営業所

びつたりサイズ木製システムキッチン Refit リフィット
プラン番号：1820F-2011-0498T
担当営業：

姿図 1 縮尺：1 / 30
作成日：2020年11月26日
担当アドバイザー：福井

縮尺：A3サイズ等倍

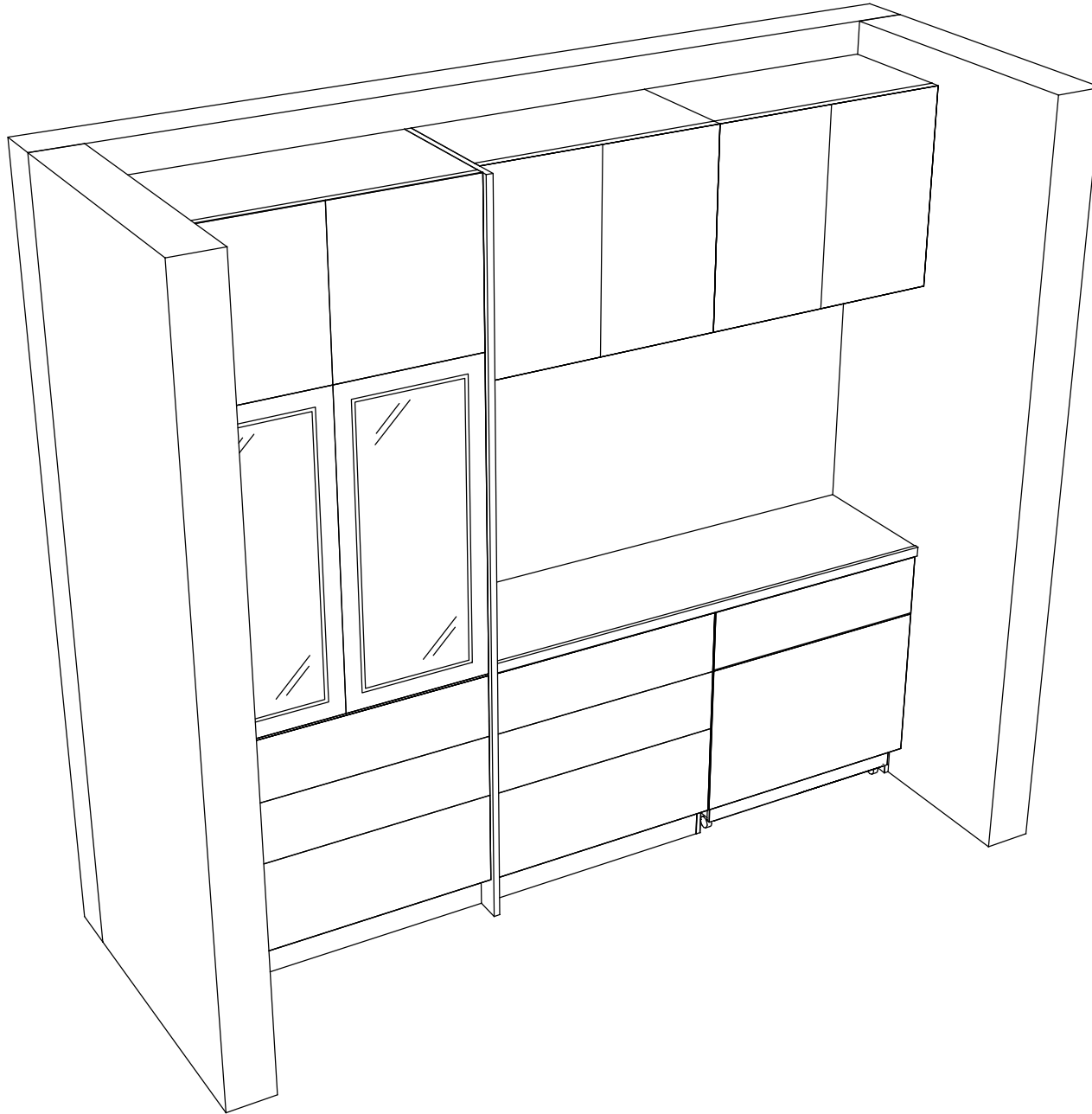

Takara standard
 タカスタンダード株式会社

現場名称：北摂(SK)リフィット® RFIT-3-APヒ様邸
 現場番号：C1077827
 北摂営業所

ぴったりサイズ木製システムキッチン Refit リフィット
 プラン番号：1820F-2011-0498T
 担当営業：

姿図 2
 縮尺：1 / 30
 作成日：2020年11月26日
 担当アドバイザー：福井

縮尺：A3サイズ等倍

■商品仕様概要

商品仕様	商品シリーズ	びつたりサイズ木製システムキッチン R e f i t リフィット
	タイプ	-
	扉カラー	-
	引手種類	-
		-
	天板形状・開口	-
	奥行	-
	天板高さ	-
	キッチンパネル	-
	キッチンパネルカラー	-
見切り・エッジ材	-	

■商品仕様書（キッチン側）

品目	仕様	備考	
天板	材質	-	
	シンク	-	
	部品	-	-
		-	-
		-	-
下台	本体	-	
	底板	-	
	引出し	-	
	レール・丁香	-	
	部品(標準)	-	
	部品(オプション1)	-	
	部品(オプション2)	-	
部品(オプション3)	-		
設備仕様(下台)	水栓1	-	
	水栓2	-	
	食器洗い乾燥機	-	
	加熱機器(本体)	-	
	加熱機器(トッププレート)	-	
加熱機器(レンジ)	-		
吊戸棚	本体	-	
	耐震ラッチ	-	
	部品	-	
レンジフード	品名	-	
	ファン仕様	-	
	部品	-	-
		-	-
		-	-
設備仕様(上台)	照明ユニット	-	
	アイラック	-	
	電動昇降吊戸棚	-	
	昇降棚	-	
エンドパネル	材質	-	
天井幕板	品名	-	

■商品仕様書（周辺収納側）

品目	仕様	備考
周辺仕様	周辺扉カラー	ヒッコリーミディアム
	周辺引手	バー引手(ブラック)
	キッチンパネル	なし
ツールユニット	本体	木製 色 ホワイト
	底板	木製
	引出し	化粧ボード(一部樹脂製)
	レール	ソフトクローズレールL
	丁香	-
	耐震ラッチ	有
	部品	棚板
カウンターユニット	本体	木製 色 ホワイト
	底板	木製
	レール	ソフトクローズレールL
家電収納	丁香	-
	部品	-
周辺カウンター	材質	アクリル人造大理石 色 ソリッドベージュ
吊戸棚	本体	化粧ボード 色 ホワイト
	耐震ラッチ	有
	部品	棚板
設備仕様(上台)	アイラック	-
エンドパネル	材質	木製 色 ヒッコリーミディアム
天井幕板	品名	-

基本工事区分について

本説明書は、キッチンの本体組立・設置と関連工事（建設工事）である 大工工事、電気工事、ガス配管工事、管工事（給排水）などと区別して説明しています。
 建設工事は関連する法令・規定に従って法的有資格者による工事が必要になります。
 流通業者様からの発注で下請けとして本体の「取付・設置」を行う場合は、建設工事部分とキッチン本体「取付・設置」を区別して行ってください。
 設置前工事、設置後工事の一部でも含む場合は、建設工事となります。



■システムキッチン 工事区分

参考：キッチン・バス工業会『工事区分ガイドライン』

工事区分	部位 (図)	業種区分	作業名称(区分)	建設工事			建設工事外		作業内容
				大工工事	管工事	電気工事	設備・ガス機器設置	キッチン取付	
設置前工事	1 3	大工 管	外壁の開口工事	○	○				レンジフードのダクト用の建築壁の穴あけ工事
			建築壁の下地処理工事	○					ウォールキャビネット等の取付のための壁下地処理工事
			薄板取付壁下地処理工事	○					天井・壁等の薄板等取付のための下地処理工事
			アンカー、吊ボルト工事	○					吊戸棚、レンジフード等のアンカー、吊ボルト工事
			換気機器用ダクトの関連工事		○	○			建築物の事前ダクト配管等の工事
	2	電気	キッチンパネル下地処理工事	○					キッチンパネルを貼るための建築壁の下地処理工事
			レンジフードの電気工事			○			建築の屋内配線と配線器具(コンセント)工事
			IH調理機器の電気工事			○			IH調理機器専用の200Vの事前電気工事
			ウォールキャビネット部分の電気工事			○			照明器具等の電気工事
			電動昇降吊戸棚の電気工事			○			電動昇降吊戸棚の専用電源・アース工事
4 5	ガス 管	食器洗い乾燥機の電源・アース工事			○			食器洗い乾燥機の専用電源・アース工事	
		ガス調理機器のガス配管工事		○				ガス調理機器用の事前ガス配管工事	
		排水配管の立上げ工事		○				キッチン排水用の所定位置への排水配管立上げ工事	
		給水・給湯配管の立上げ工事		○				キッチン専用の所定位置への給水給湯配管立上げ工事	
		食器洗い乾燥機の給排水配管工事		○				食器洗い乾燥機用の専用給水(給湯)・排水配管事前工事	
システムキッチン 本体取付・設置	建設工事 外区分	キッチンパネルの取付 【注記 1】					<input type="checkbox"/>	製品を加工して建築下地へ取付	
		製品間のシリコン充填 【注記 2】					<input type="checkbox"/>	製品間の隙間を仕上げる処理作業	
		レンジフードの取付 【注記 1】					<input type="checkbox"/>	本体及び化粧パネルを取付ける作業	
		ウォールキャビネットの取付					<input type="checkbox"/>	ウォールキャビネットを取付ける作業	
		電動昇降吊戸棚の取付					<input type="checkbox"/>	電動昇降吊戸棚を取付ける作業	
		ベースキャビネット・ワークトップの取付					<input type="checkbox"/>	ベースキャビネット・ワークトップの組立・調整して設置する作業	
		排水部品の組立 【注記 3】					<input type="checkbox"/>	排水部品とシンクの組立	
		水栓類の組立・ワークトップへの取付 【注記 1】					<input type="checkbox"/>	水栓、浄水器同梱部材の組立(ワークトップへの取付)	
		ビルトイン機器の取付 【注記 1】					<input type="checkbox"/>	ビルトイン機器のキッチン本体への組込作業	
		試運転・完成検査 【注記 4】					<input type="checkbox"/>	完成後の試運転、性能確認検査	
設置後工事	2 3	電気 管	ウォールキャビネット照明器具工事			○			事前配線の電源線と照明器具の接続、検査
			電気配線器具の取付			○			スイッチ、コンセント等の電気配線工事
	4 5	ガス 管	レンジフードとダクト接続工事		○				建築ダクトとレンジフードの接続、検査
			その他電化機器の工事			○			電化機器と電源線、アースの接続工事
			ガス調理機器のガス配管接続工事				<input type="checkbox"/>		ガス調理機器とガス栓との接続工事(資格要)
			給水・給湯配管と水栓の接続工事		○			給水・給湯の一次側と水栓の接続、検査	
			給水・給湯配管とオプション機器の接続工事		○			オプション機器と一次側給排水の接続、検査	
			建築側排水配管への接続工事		○			キッチン排水配管と建築側排水配管の接続、検査	

※【注記 1】原則、現場支給製品は支給側で取付実施とする
 ※【注記 2】当社製品のみ実施する場合が多い。但し、現場により打合せにて作業範囲を決定する場合がある
 ※【注記 3】給排水配管の仕様や状況により、排水部品の組立作業範囲を打合せにて決定する
 ※【注記 4】製品の完成検査、試運転は、工事完成後に行う場合が多い。但し、原則、商品取付完了時に検査、試運転が可能な範囲のみキッチン設置者が実施する

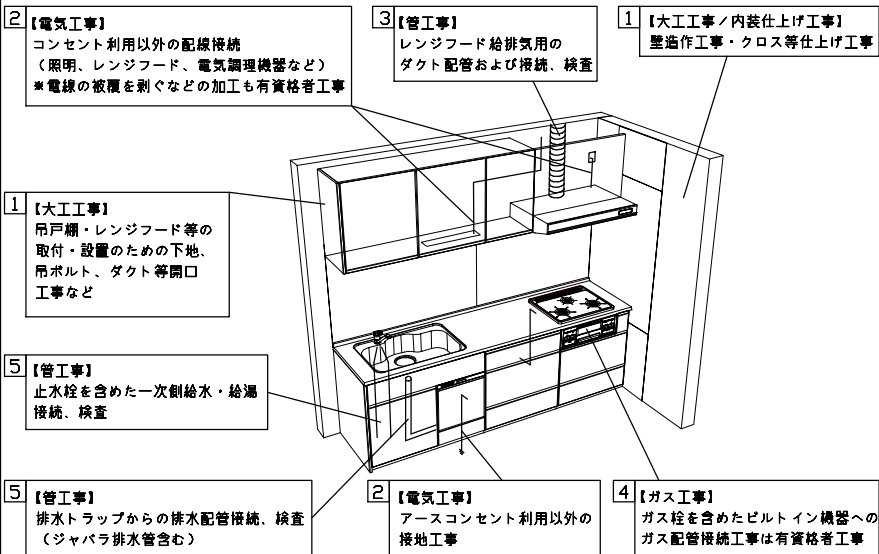

■必ずご確認ください。

- ・天井高さ、吊戸棚・レンジフード取付高さをご確認ください。
- ・《 》内寸法は参考寸法です。
- 設備図の見方、表示記号について
- ・寸法はキッチンパネル厚みとクリア寸法を含んでいません。
- ・KP：キッチンパネル

■吊戸棚取付注意事項

- 吊戸棚の取付は、必ず商品同梱の専用ネジ
(トラスタップインネジ4.5×60)を使用してください。
- 固定下地は固定位置を中心に幅100mm以上、厚み12mm以上の十分な強度を持つ合板をお願いします。

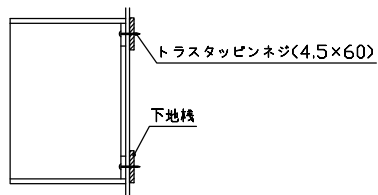

■必ずお読みください

- 以下の工事・部材は別途ご用意ください。
 - ・周囲躯体、仕上げ、取付用下地工事
 - ・ダクト工事、壁面開口、屋外化粧カバー取付等
 - ・給排水配管、電気配線、ガス配管及び接続工事
- 本体の取付以外の関連工事は法的有資格者による工事が必要になります。
 - ・大工工事、電気工事、ガス配管工事、管工事、建具工事等
- キッチンパネルを設置する壁面下地は
プラスターボード仕上げをお願いします。

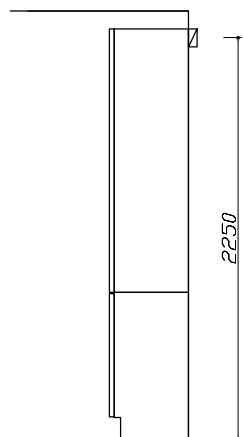

固定下地位置

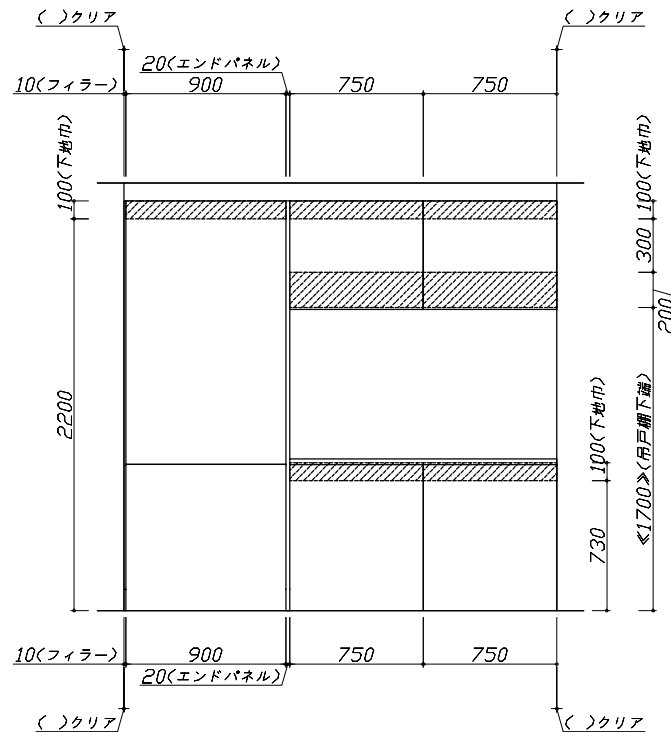

固定下地位置

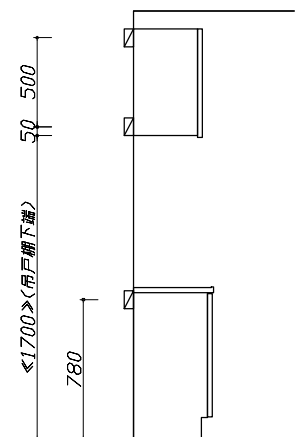

固定下地位置

Takara standard
タカラスタンダード株式会社

現場名称：北摂(SK)リフィット® RFIT-3-APヒコ邸
現場番号：C1077827
北摂営業所

びったりサイズ木製システムキッチン Refit リフィット
プラン番号：1820F-2011-0498T
担当営業：

下地図 1
作成日：2020年11月26日
担当アドバイザー：福井

■必ずご確認ください。

- ・天井高さ、吊戸棚・レンジフード取付高さをご確認ください。
- ・《 》内寸法は参考寸法です。
- 設備図の見方、表示記号について
- ・寸法はキッチンパネル厚みとクリア寸法を含んでいません。
- ・KP：キッチンパネル

■必ずお読みください

- 以下の工事・部材は別途ご用意ください。
 - ・周囲躯体、仕上げ、取付用下地工事
 - ・ダクト工事、壁面開口、屋外化粧カバー取付等
 - ・給排水配管、電気配線、ガス配管及び接続工事
- 本体の取付以外の関連工事は法的有資格者による工事が必要になります。
 - ・大工工事、電気工事、ガス配管工事、管工事、建具工事等

439
(トールユニット奥行)

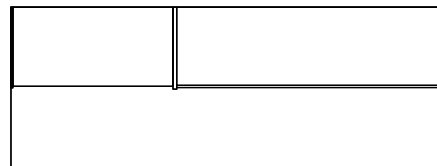

450
(カウンター奥行)

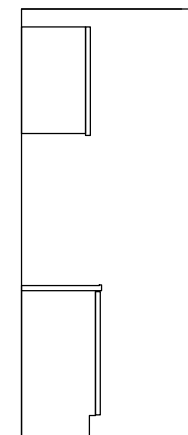
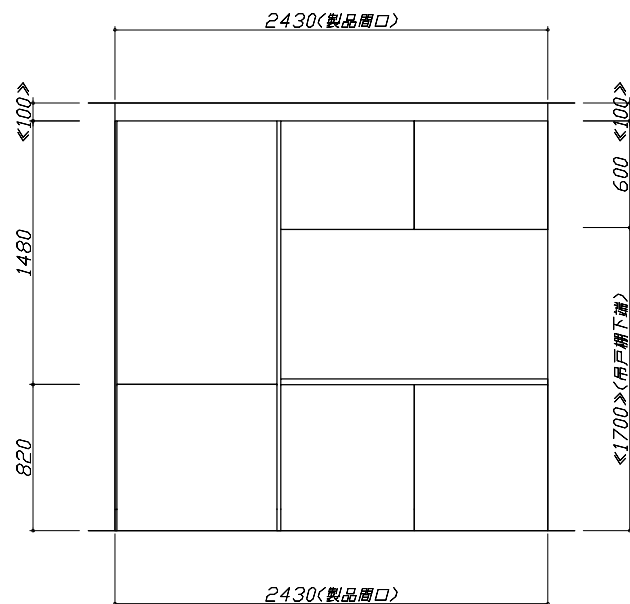
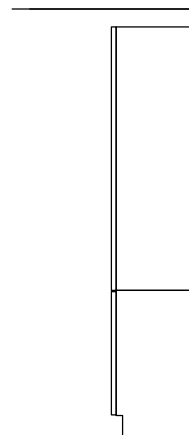

Takara standard
タカラスタンダード株式会社

現場名称：北摂(SK)リフィット® RFIT-3-AP仕様邸
現場番号：C1077827
北摂営業所

びったりサイズ木製システムキッチン Refit リフィット
プラン番号：1820F-2011-0498T
担当営業：

設備図 1
縮尺：1 / 30
作成日：2020年11月26日
担当アドバイザー：福井

縮尺：A3サイズ等倍

エンド取り合い詳細図

【周辺 左側】

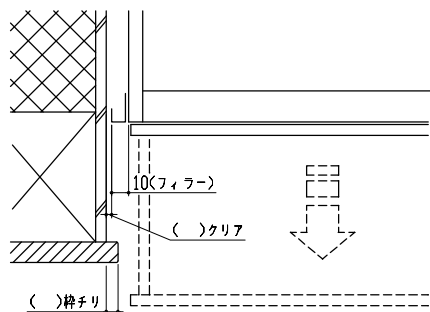

■ 留意事項

引出しを開けたときにドア枠・窓枠・巾木と干渉しないようクリアを確保してください。