

# ホーローシステムキッチン 御見積書

御名前 大阪-岸和田SR SK15 様

業者 様

商品名 Edel エーデル(Mタイプ)

作成日 2019年10月17日  
プラン番号 1811K-1910-0236T  
現場番号 A6156285

タカスタンダード株式会社  
岸和田営業所  
大阪府岸和田市箕土路町1丁目10番42号  
TEL 072-443-8421 / FAX 072-443-8426

岸和田ショールーム  
TEL 072-443-8471 / FAX 072-443-8472

商品  
御見積金額 **¥519,000 (税込 ¥570,900)**

( )内の価格は税込価格<税率10%>を表示しています。

**(参考) 別途 商品組付費 ¥108,000 (税込 ¥118,800)**

商品御見積金額には商品組付費は含まれておりません。  
商品組付費は現場の状況により変動する事があります。  
又、給水・給湯・ガス・ダクト・電気等の接続工事は含まれておりません。

担当営業	担当アドバイザー	プラン作成者

御見積仕様 御見積のカラー表示は参考です。最終発注時には必ず御確認下さい。

(キッチン)

奥行 奥行60cm

キッチン本体サイズ I型210cm

天板高さ 85cm

扉カラー ライトピンク

キッチンパネル ウッドマイルドホワイト

ワークトップ材質 人造大理石

カラー シャインベージュ

水栓 シングルレバー水栓

食器洗い乾燥機 なし

加熱機器 60cmハイバ-ガラスコートトップガスコンロ

レンジ機器 なし

ガス種 13A

周波数 60Hz

御確認事項

備考

--	--

No.\*

御名前 大阪-岸和田SR SK15

様

現場番号	A6156285	プラン番号	1811K-1910-0236T	作成日	2019/10/17
------	----------	-------	------------------	-----	------------

## 御見積明細 キッチン

御見積のカラー表示は参考です。最終発注時には必ず御確認下さい。

NO	商品名	仕様	品番	数量	単価	金額
1	人造大理石ワークトップ	ZSシンク(小物置き)	FDDN210 VALD	1	63,500	63,500
	排水トラップセット		STラップHSK2-J	1	1,700	1,700
2	シンクキャビネット	スライド	F-RNSD090 -5XESD B	1	55,800	55,800
3	調理台キャビネット	スライド(2段引出し)	F-TDSZ045 -5XESD B	1	33,000	33,000
4	コンロ用キャビネット	スライド	F-KTSZ075 R5XESD B	1	38,000	38,000
5	水栓	シングルレバー水栓	KXS870JT	1	14,000	14,000
6	ガス加熱機器(ハイバ-ガラスコート)	片面焼き	TN72AV60CB	1		
	ガス加熱機器(本体)	シルバー	TN72AV60C 1213	1	77,000	77,000
	ガス加熱機器(トッププレート)	クリアパールライトベージュ	TN72-60TP-CB	1	22,000	22,000
【ベースキャビネット小計】				9		305,000
7	ウォールキャビネット		W-M A090 - (ESD B	1	23,000	23,000
8	ウォールキャビネット	アイラックLタイプ用	W-MR A045ZL (ESD B	1	15,500	15,500
	アイラック	Lタイプ	SDR-45L(K)	1	24,000	24,000
9	アイラック	水切タイプ(LED仕様)	SDM-90-LED(Q)	1	39,000	39,000
10	アイラック用前面パネル	扉色対応用	P-SDR 90 (SD )	2	2,000	4,000
11	アイラック用アルミカバー	レンジフード横用	SDRガワガバ`-R(G)	1	2,000	2,000
12	レンジフード	シロココファン(シルバー色)	VUA-751AD (V)	1	33,000	33,000
	前幕板	高さ70cmタイプ、シルバー色	マエマク75VUA-640(V)	1	5,000	5,000
13	エンドカバー	奥行60cmキャビネット用	EC-MEG-85(WK)	1	5,500	5,500
14	どこでもラック	鍋ふたホルダー	MGSK ナベ`フタホルダ` (W	1	3,900	3,900
15	かくせるラック	まな板立て	MGTS-300M	1	3,100	3,100
16	間仕切り名人	Tタイプ、間口45・60cm用	MGマジ`キリP TL 1	1	3,900	3,900
17	水切り	ZS・ZMシンク用	ミズ`キリZS-B	1	3,500	3,500
18	直管アダプター		チョッカンAD2インチ	1	300	300
キッチン合計				24		¥470,700

## 御見積明細 キッチンパネル

NO	商品名	仕様	品番	数量	単価	金額
1	ホーローキッチンパネルPタイプ	フロントパネル270	PZF- 270 (YWH)	1	20,900	20,900
2	ホーローキッチンパネルPタイプ	サイドパネル(長尺仕様)	PZS-90HN (YWH)	1	18,900	18,900
3	KP用エッジセット	樹脂製	KPEッジ`セットJ (MW)-2	1	2,800	2,800

御名前 大阪-岸和田SR SK15 様

現場番号	A6156285	プラン番号	1811K-1910-0236T	作成日	2019/10/17
------	----------	-------	------------------	-----	------------

## 御見積明細 キッチンパネル

NO	商品名	仕様	品番	数量	単価	金額
4	パネル施工キット	シリコン色(ホワイト)	パネルセウキットS(W)	1	5,700	5,700
キッチンパネル合計				4		¥48,300

商品総合計	28	¥519,000
-------	----	----------

御見積明細の価格には消費税は含まれておりません。別途消費税が必要となります。

**(参考) 別途 商品組付費**

キッチン商品組付費 ¥73,000 (税込 ¥80,300)

キッチンパネル商品組付費 ¥35,000 (税込 ¥38,500)

商品組付費は現場の状況により変動する事があります。又、給水・給湯・ガス・ダクト・電気等の接続工事は含まれておりません。

( )内の価格は税込価格&lt;税率10%&gt;を表示しています。

■必ずご確認ください。

- ・天井高さ、吊戸棚・レンジフード取付高さをご確認ください。
- ・《 》内寸法は参考寸法です。
- ・(KP)：キッチンパネル厚み寸法
- ・製品の外形寸法は概略表記しております。

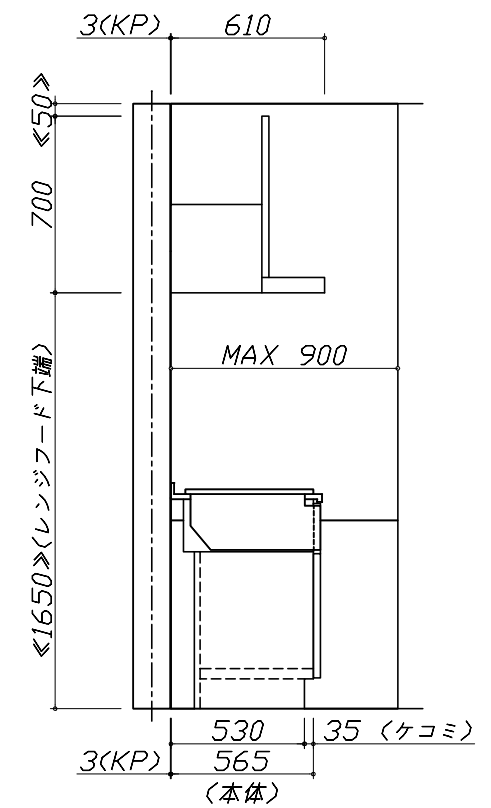
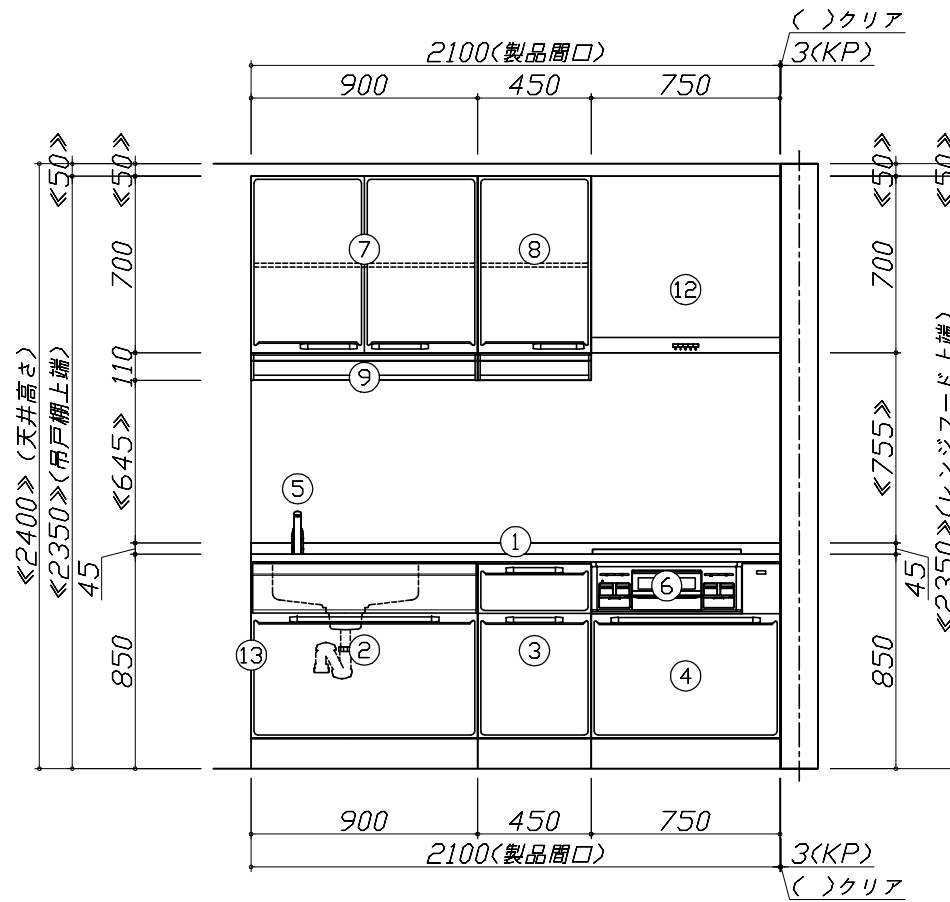
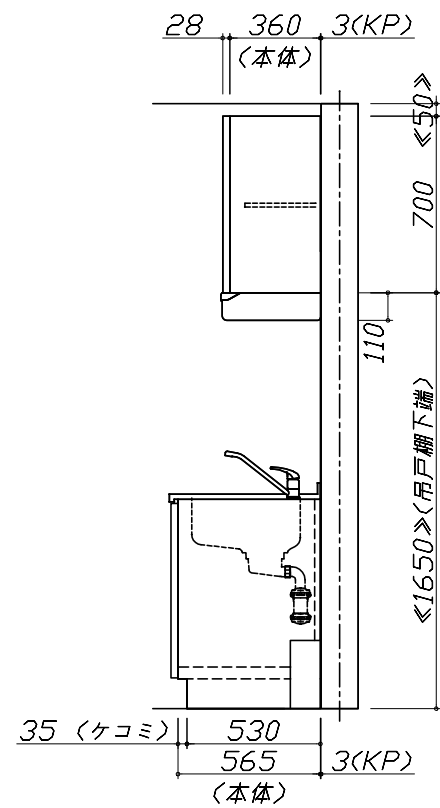
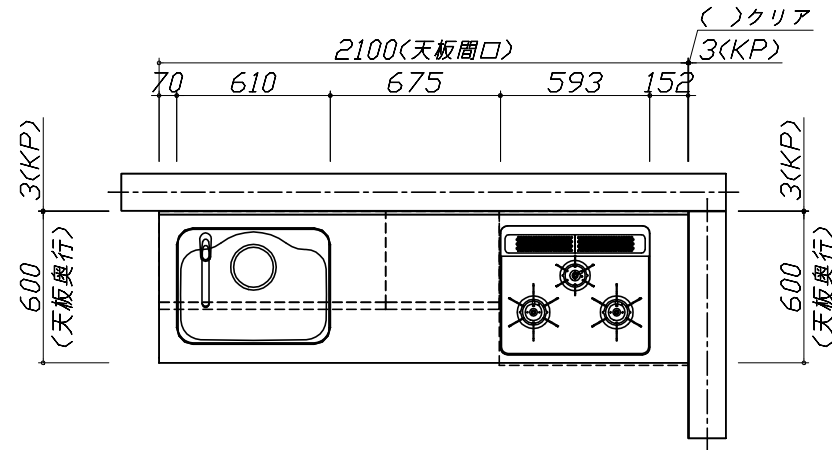

Takara standard  
タカラスタンダード株式会社

現場名称： 大阪-岸和田SR SK15様邸  
現場番号： A6156285  
岸和田営業所

ホーローシステムキッチン Edel エーテル(Mタイプ)  
プラン番号： 1811K-1910-0236T  
担当営業：

姿図 1 縮尺： 1 / 30  
作成日： 2019年10月17日  
担当アドバイザー：

縮尺：A3サイズ等倍

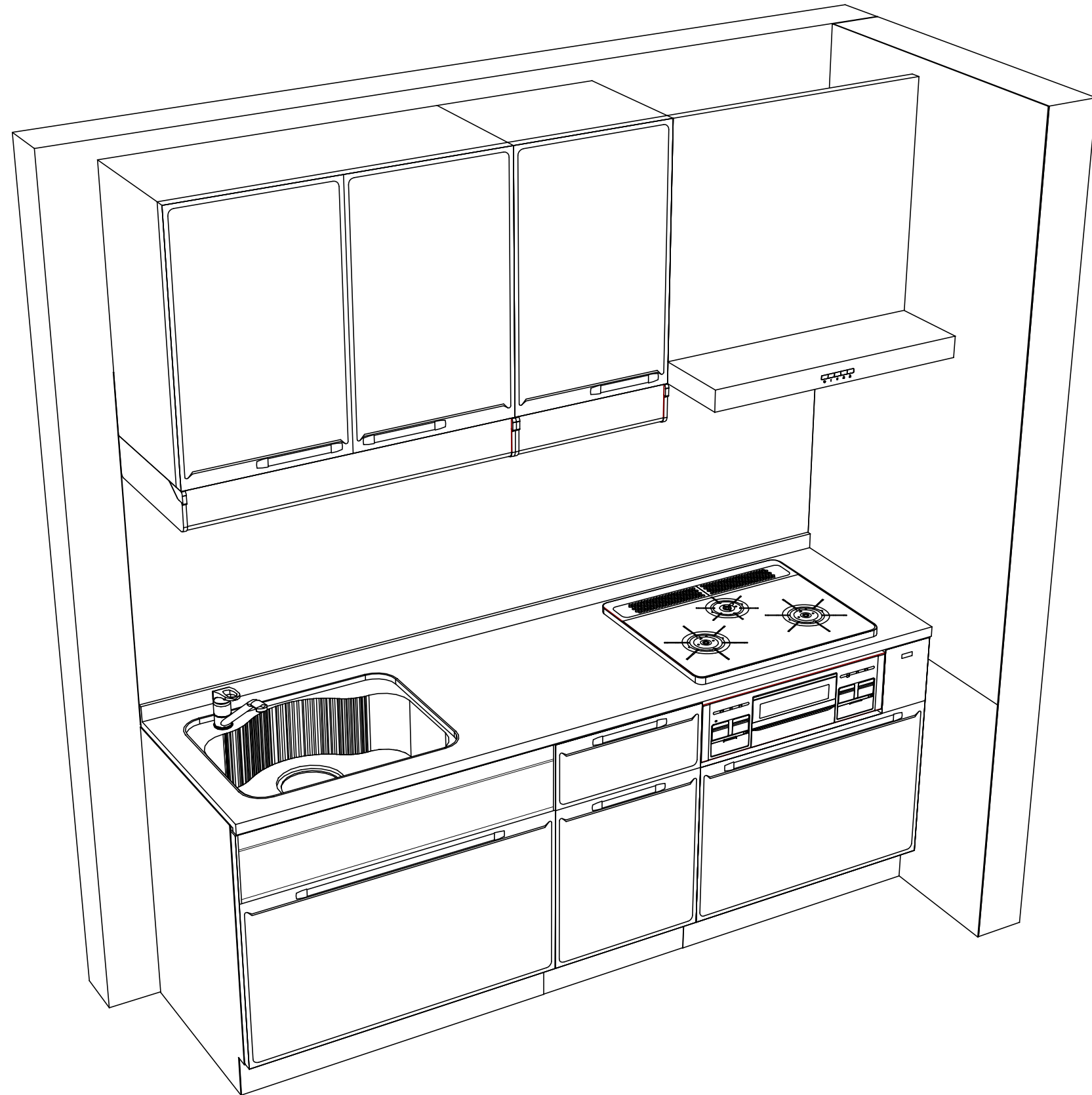

Takara standard  
 タカラスタンダード株式会社

現場名称： 大阪-岸和田SR SK15様邸  
 現場番号： A6156285  
 岸和田営業所

ホーローシステムキッチン Edel エーデル(Mタイプ)  
 プラン番号： 1811K-1910-0236T  
 担当営業：

姿図 2  
 縮尺： 1 / 30  
 作成日： 2019年10月17日  
 担当アドバイザー：

縮尺：A3サイズ等倍

■商品仕様概要

商品仕様	商品シリーズ	ホーローシステムキッチン Edel エーデル (Mタイプ)		
	タイプ	スライドタイプ		
	扉カラー	ライトピンク		
	引手種類	-		
	天板形状・開口	I型210cm		
		-		
	奥行	奥行60cm		
	天板高さ	85cm		
	キッチンパネル	有		
キッチンパネルカラー	ウッドマイルドホワイト			
見切り・エッジ材	樹脂製			

■商品仕様書 (キッチン側)

品目	仕様			備考
天板	材質	人造大理石	色 シェインベージュ	
	シンク	ステンレスシンク (ZS)	色 ステンレス	
	部品	-		
		-		
		ミナ初ZS-B		
		-		
フックAD2イフ				
下台	本体	ホーロー製	色 ホワイト	
	底板	ホーロー製		
	引出し	ホーロー製		
	レール・丁香	ローラーレール		
	部品(標準)	-		
	部品(オプション)	-		
設備仕様 (下台)	水栓1	KXS870JT		
	水栓2	-		
	食器洗い乾燥機	-		
	加熱機器(本体)	TN72AV60CB	色 シルバー	
	加熱機器(トップレート)	ハイパーガラスコートトップ	色 クリアパールライトベージュ	
加熱機器(レンジ)	-			
吊戸棚	本体	化粧ボード	色 ホワイト	
	耐震ラッチ	無		
	部品	棚板		
レンジフード	品名	VUA-751AD (V)	色 シルバー	125V-15A (2芯コンセント)
	ファン仕様	シロッコファン (排気タイプ)		
	部品	-		
		-		
-				
設備仕様 (上台)	照明ユニット	-		
	アイラック	有		
	電動昇降吊戸棚	-		
	昇降棚	-		
エンドパネル	材質	-		
		-		
		-		
		-		
天井幕板	品名	-		

■商品仕様書 (周辺収納側)

品目	仕様		備考
周辺仕様	周辺扉カラー	-	
	キッチンパネル	-	
ツールユニット	本体	-	
	底板	-	
	引出し	-	
	レール	-	
	丁香	-	
	耐震ラッチ	-	
	部品	-	
カウンターユニット	本体	-	
	底板	-	
	レール	-	
家電収納	本体	-	
	部品	-	
周辺カウンター	材質	-	
吊戸棚	本体	-	
	耐震ラッチ	-	
	部品	-	
設備仕様 (上台)	アイラック	-	
エンドパネル	材質	-	
		-	
天井幕板	品名	-	

■必ずご確認ください。

- ・天井高さ、吊戸棚・レンジフード取付高さをご確認ください。
- ・《 》内寸法は参考寸法です。
- ・(KP)：キッチンパネル厚み寸法
- ・製品の外形寸法は概略表記しております。

■吊戸棚取付注意事項

- 吊戸棚の取付は、必ず商品同梱の専用ネジ(トラスタッピンネジ4.5×60)を使用してください。
- 固定下地は固定位置を中心に幅100mm以上、厚み12mm以上の十分な強度を持つ合板をお願いします。

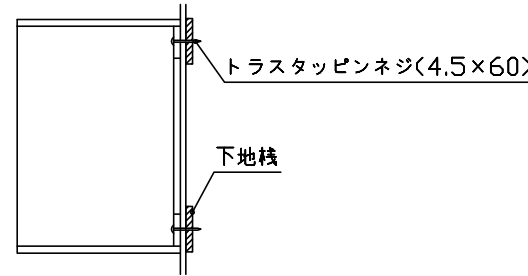

■必ずお読みください

- 以下の工事・部材は別途ご用意ください。
  - ・周囲躯体、仕上げ、取付用下地工事
  - ・ダクト工事、壁面開口、屋外化粧カバー取付等
  - ・給排水配管、電気配線、ガス配管及び接続工事
- 本体の取付以外の関連工事は法的有資格者による工事が必要になります。
  - ・大工工事、電気工事、ガス配管工事、管工事、建具工事等
- キッチンパネルを設置する壁面下地は、プラスターボード仕上げをお願いします。

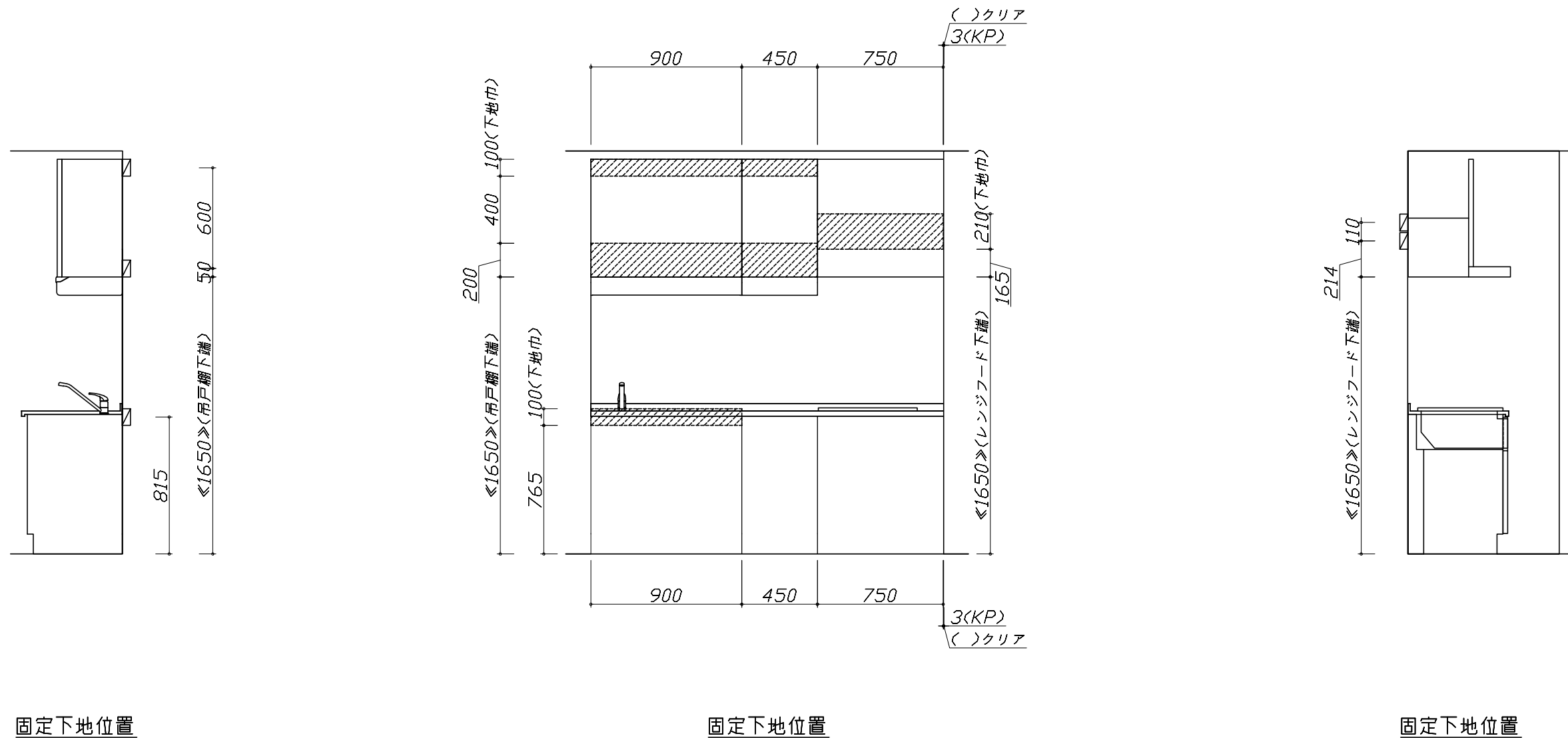

固定下地位置

固定下地位置

固定下地位置

■必ずご確認ください。

- ・天井高さ、吊戸棚・レンジフード取付高さをご確認ください。
- ・《 》内寸法は参考寸法です。
- ・(KP)：キッチンパネル厚み寸法
- ・製品の外形寸法は概略表記しております。

■寸法の見方について  
寸法はキッチンパネル厚みとクリア寸法を含んでいません。

■設備記号

記号	記号の意味	記号	記号の意味
○	給水位置	⊙	ガス配管位置
●	給湯位置	⊖	コンセント位置
⊘	排水位置	⊖E	アース付コンセント位置
⊕	電源位置	g	電源取出位置

⊔ : 点検口

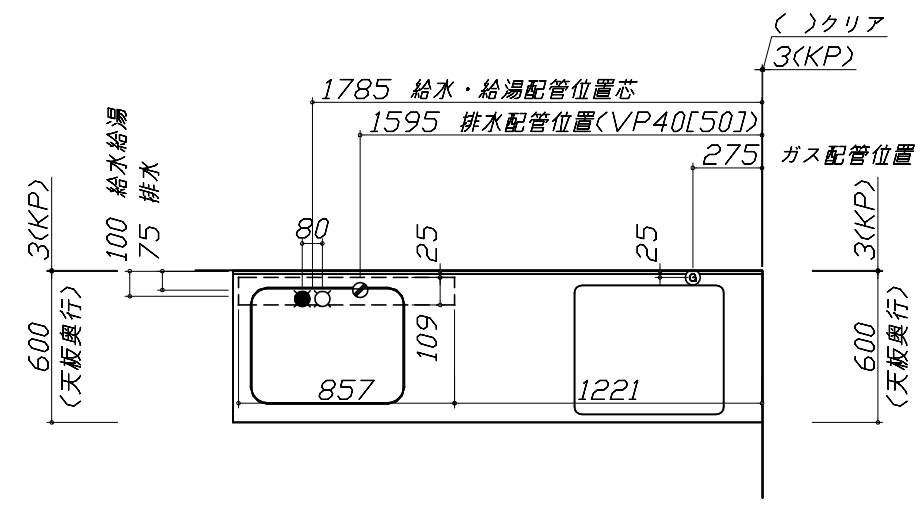

■必ずお読みください

1)以下の工事・部材は別途ご用意ください。

- ・周囲躯体、仕上げ、取付用下地工事
- ・ダクト工事、壁面開口、屋外化粧カバー取付等
- ・給排水配管、電気配線、ガス配管及び接続工事

2)本体の取付以外の関連工事は法的有資格者による工事が必要になります。

- ・大工工事、電気工事、ガス配管工事、管工事、建具工事等

■機器類電源詳細

1	レンジフード用電源	15A-125V 埋込コンセント 消費電力145W	⊖
2	アイラック照明用電源	100V(2芯)・コト`必要長さ1m	g

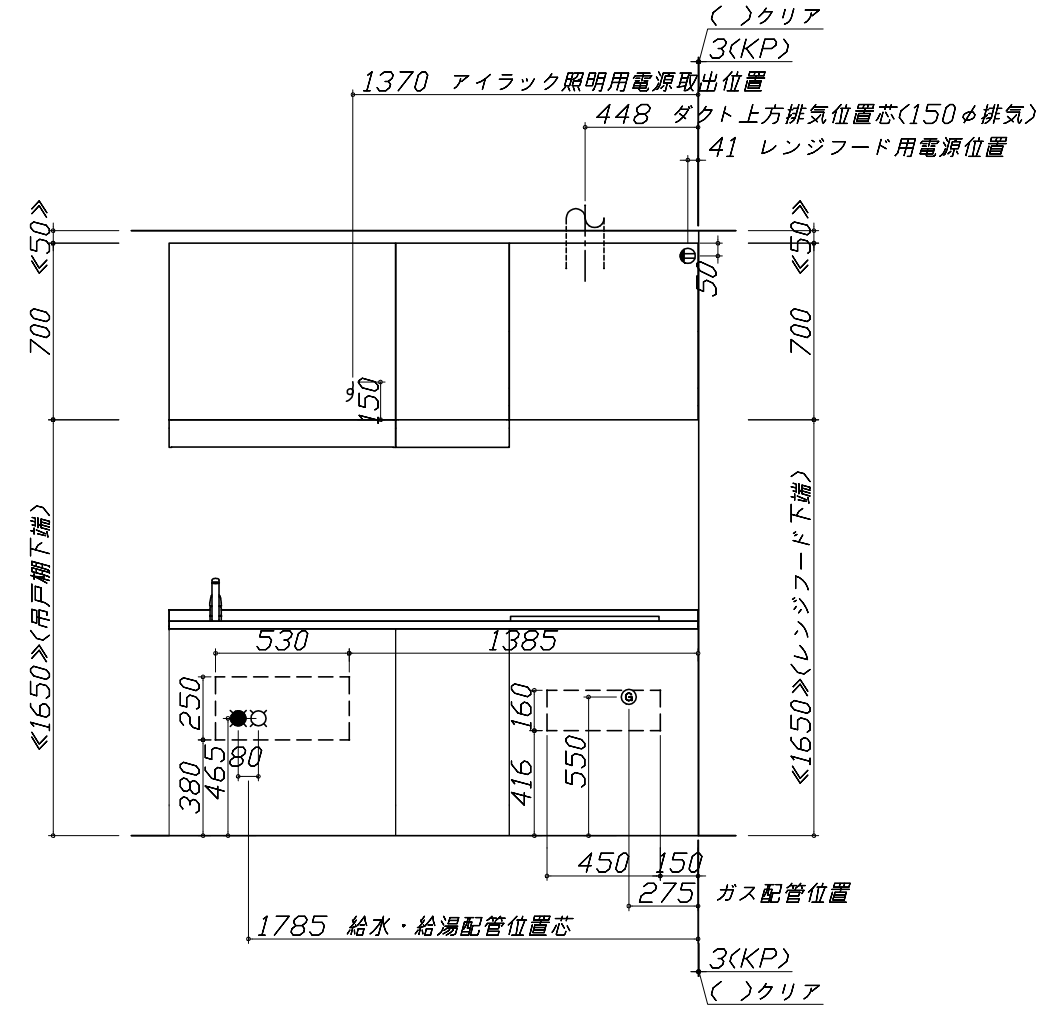
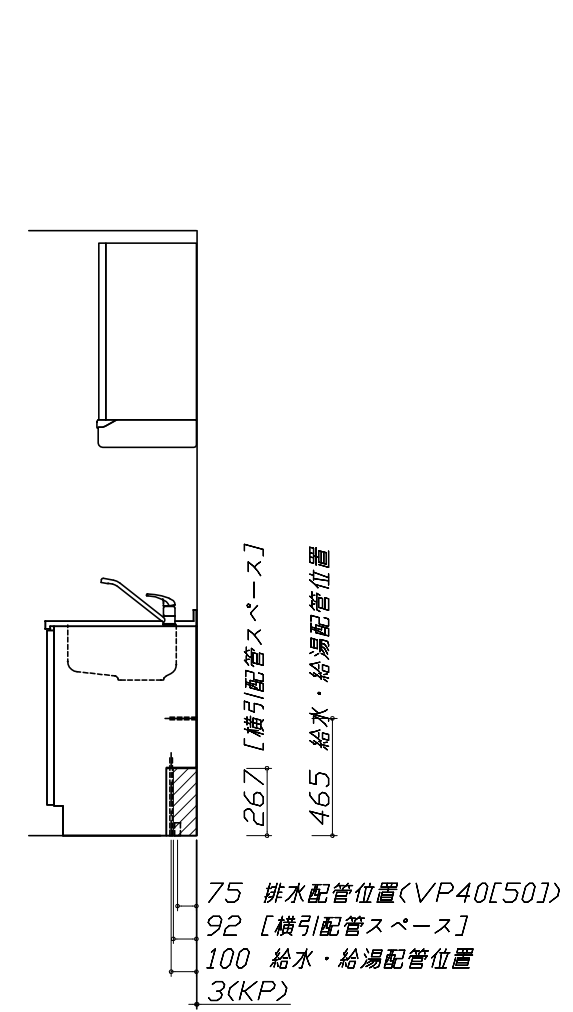

※ダクト配管可能範囲は詳細図参照

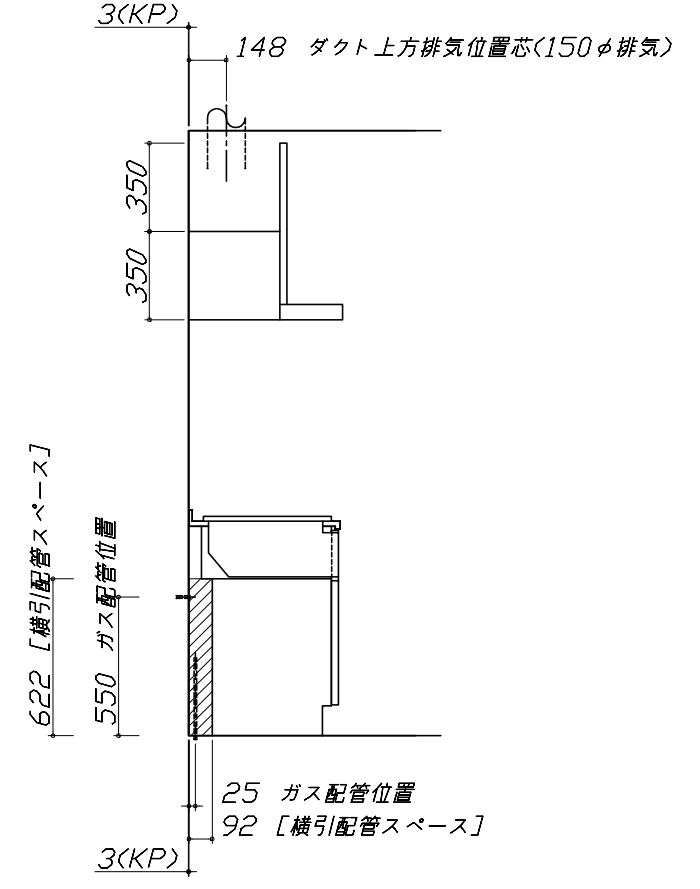



< 詳細図 1 >

マンションリフォームタイプの施工図に関する注意事項

※下記の記載内容は参考情報です。詳細は「マンションリフォームSKハンドブック」を参照ください。

- 水栓 給水・給湯配管位置
- シンク排水配管位置
- 食洗用排水配管位置
- 食洗用給水（湯）配管
- アルカリ整水器設置情報

※下記の商品の設置情報は記載されていません。上記ハンドブック、商品付属の設置説明書を参照ください。

- 吊戸梁欠き対応部材
- ダクト対応フィルター
- 前幕板カットセット

レンジフード 詳細図

<VUA-751AD>

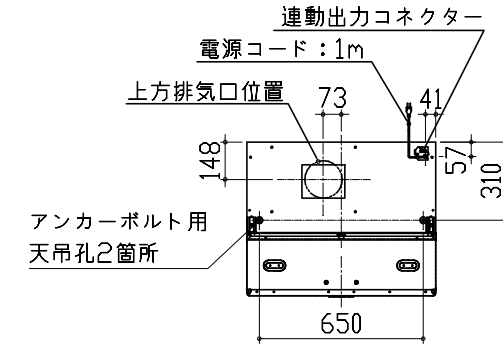

アルミダクト使用時の排気位置はダクト配管可能範囲を参照ください。直接排気の場合は、排気口の位置に内寸タテ160mm×ヨコ160mmで巾100mm以上の木枠を設けてください。実際の排気用接続部品の開口部寸法は、角の場合150mm×150mm、丸の場合φ148です。

排気方法	排気部品	電動カバー
後方直接排気	排気用角ダクト	
左右後方外排気	VCN丸ダクト外金具	FD丸ダクト外金具
上方外排気	丸ダクト外金具	FD丸ダクト外金具

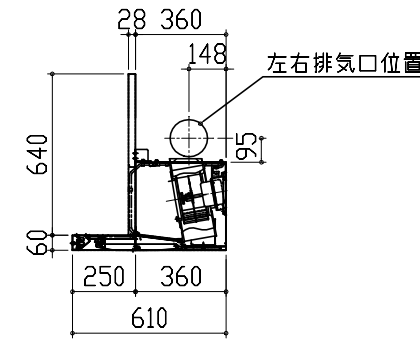
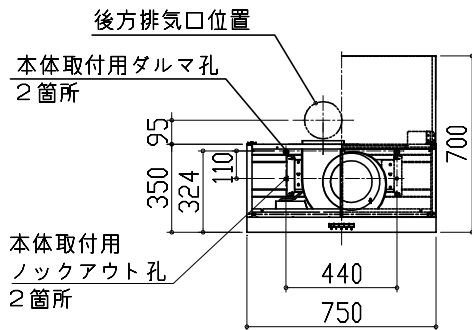

横引配管有効寸法 詳細図

【調理キャビネット】

▨ : 配管スペース

スライド標準タイプ

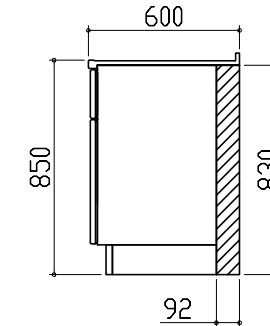

ガス配管例図

<TN72AV60C■>

※■にはトッププレートカラーが入ります。

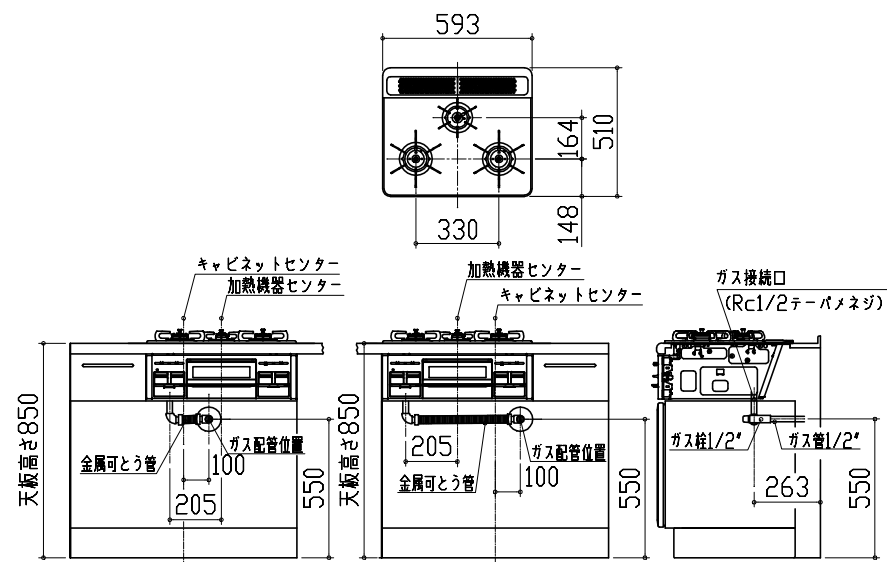

レンジフード 詳細図 ダクト配管可能範囲

<VUA 風圧シャッター>

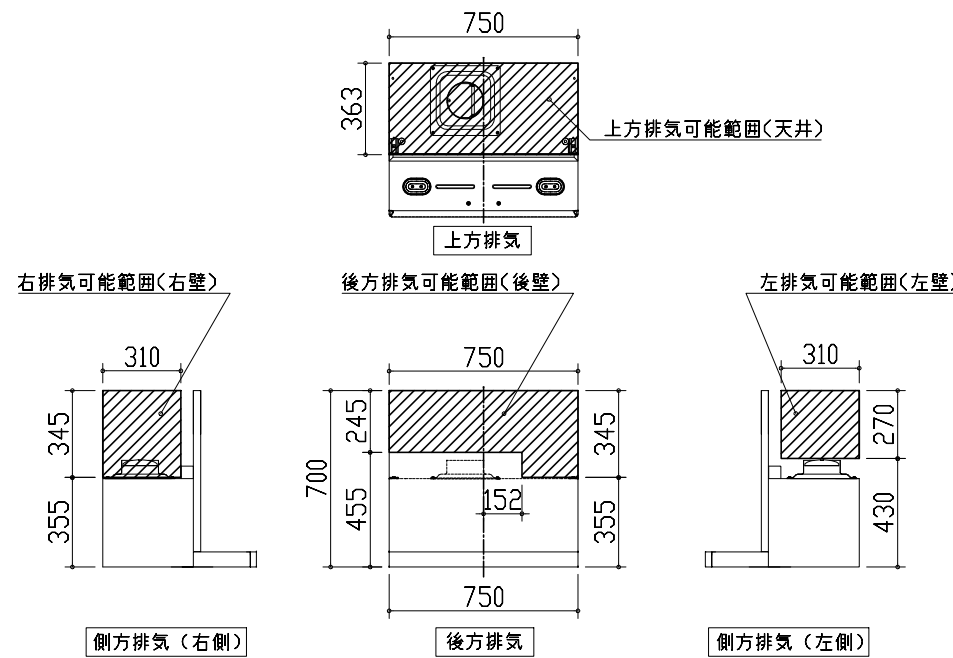

- 注)
- 本図はアルミダクトφ150を使用した場合の配管可能範囲である。断熱材を取付ける場合は厚みを考慮すること。
  - リフォーム時など、既設の壁排気口を利用する場合、P変換アタッチメント(別売)を使用すること。

キャビネット引出寸法 詳細図

【シンクキャビネット】

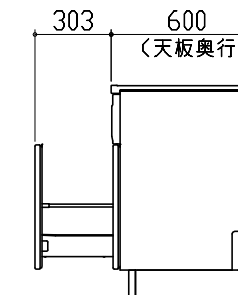

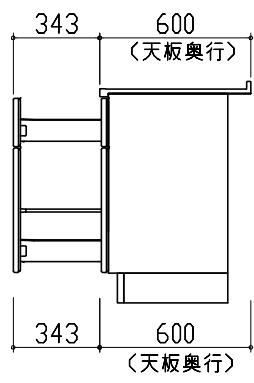
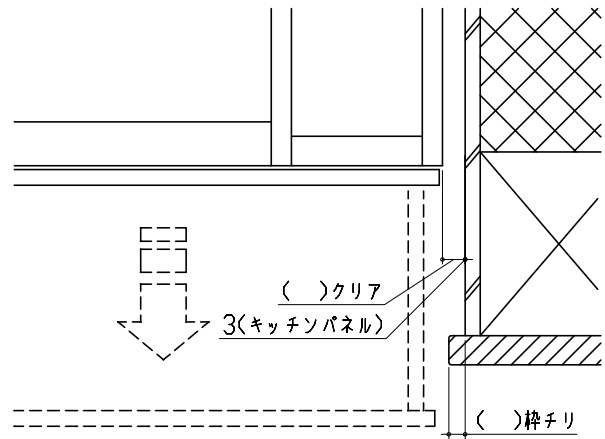
<p>キャビネット引出寸法 詳細図</p> <p>【調理キャビネット】</p> 		
<p>エンド取り合い詳細図</p> <p>【キッチン本体 右側】</p>  <div data-bbox="222 1711 875 1837" style="border: 1px solid black; padding: 5px;"> <p>■ 留意事項</p> <p>引出しを開けたときにドア枠・窓枠・巾木と干渉しないようクリアを確保してください。</p> </div>		