

ホーローシステムキッチン 御見積書

御名前 北海道-駅前SR SK3 様

業者 様

商品名 Treasia トレーシア

商品
御見積金額 **¥583,500 (税込 ¥641,850)**

()内の価格は税込価格<税率10%>を表示しています。

(参考) 別途 商品組付費 ¥100,000 (税込 ¥110,000)

商品御見積金額には商品組付費は含まれておりません。
商品組付費は現場の状況により変動する事があります。
又、給水・給湯・ガス・ダクト・電気等の接続工事は含まれておりません。

御見積仕様

(周辺収納)

周辺扉カラー コンクリートホワイト・ブラックモール

キッチンパネル なし

周辺引手タイプ レール引手タイプ

カウンター材質 アクリル人造大理石

カラー モデレートブラック

御確認事項

作成日 2022年4月30日
プラン番号 1200B-2204-0340T
現場番号 C2840194

タカスタンダード株式会社
札幌駅前ショールーム
北海道札幌市中央区北四条西3丁目1番地
北海道建設会館1階
TEL 011-219-1611 / FAX 011-219-1614
北海道支店 販売課
TEL 011-862-6111 / FAX 011-862-6183

担当営業	担当アドバイザー	プラン作成者
		保坂

備考

吊戸下パネルは新規手配が必要となります。

--	--

御名前 北海道-駅前SR SK3

様

現場番号	C2840194	プラン番号	1200B-2204-0340T	作成日	2022/4/30
------	----------	-------	------------------	-----	-----------

御見積明細 周辺収納

NO	商品名	仕様	品番	数量	単価	金額
1	ウォールキャビネット	周辺用吊戸	W-M L090 - (VTWKF-D	1	35,500	35,500
2	ウォールキャビネット	周辺用吊戸	W-M L075 - (VTWKF-D	1	33,500	33,500
3	トールユニット上台	奥行45cm、開き扉タイプ、H2300用	O-UAAL090 - GVTWKF-D	1	78,000	78,000
4	トールユニット下台	奥行45cm、3段引出しタイプ、台輪ブラック	O-DFSL090 -5(VTWKFK	1	86,000	86,000
5	カウンターユニット用カウンター	奥行45cm、人造大理石、モデレートブラック	C-7P165NU (U)	1	71,000	71,000
6	カウンターキャビネット	奥行45cm、ハイカウンター、台輪ブラック	F-HHSL075 -5(VTWKFK	1	110,000	110,000
7	家電収納ユニットキャビネット	奥行45cmタイプ	F-HW L090 -5(L)-1	1	43,000	43,000
	収納ワゴン	奥行45cm用	NW-90KJ	1	22,000	22,000
	収納ワゴン用前面扉	奥行45cm用	NWヒラ90M KJ(VTWKF	1	12,500	12,500
	オープンタイプ用幕板		HWマクイタ90 (TWK)	1	4,000	4,000
8	ダストボックス	本体	DB-NWNホソタイ	3	1,250	3,750
	ダストボックス	フタ	DB-NWNフタ	3	650	1,950
9	エンドパネル	周辺用ミドル吊戸用(H700)	EP-WMN (VTWKD	1	8,000	8,000
10	エンドパネル	吊戸・トール間用H560	EP-OA-IM (VTWKD	1	7,500	7,500
11	エンドパネル	奥行45cmハイカウンター・家電収納用	EP-NIG-85 (VTWKD	1	12,000	12,000
12	施工キット		PZ-ST セコキット(S)-1	1	3,500	3,500
13	間仕切り名人	Sタイプ、間口45cm用	MGマジキリJ SM 2	6	3,600	21,600
14	間仕切り名人	Sタイプ、間口30cm用	MGマジキリJ SM 1	3	1,800	5,400
15	間仕切り名人	Hタイプ、間口45・60cm用	MGマジキリJ HS 1	4	3,400	13,600
16	間仕切り名人	食器用間仕切りポール	MGマジキリホ-ルJ4	1	2,700	2,700
17	吊戸下ホーローパネル	周辺用吊戸用、ホワイト	PZTN-185 (SW)	1	9,000	9,000
	【小計】			35		584,500
	トールユニット上台	奥行45cm、開き戸タイプ、H2300用	O-UAAL090 - GVTWKF-D	1	-78,000	-78,000
	トールユニット上台	奥行45cm、開き戸タイプ、H2300用	O-UAAL090 - (VTWKF-D	1	77,000	77,000
	周辺収納合計			37		¥583,500
	商品総合計			37		¥583,500

御見積明細の価格には消費税は含まれておりません。別途消費税が必要となります。

御名前 北海道-駅前SR SK3 様

現場番号	C2840194	プラン番号	1200B-2204-0340T	作成日	2022/4/30
------	----------	-------	------------------	-----	-----------

(参考) 別途 商品組付費

周辺収納商品組付費

¥100,000 (税込 ¥110,000)

商品組付費は現場の状況により変動する事があります。又、給水・給湯・ガス・ダクト・電気等の接続工事は含まれておりません。

()内の価格は税込価格<税率10%>を表示しています。

- 必ずご確認ください。
 - ・天井高さ、吊戸棚・レンジフード取付高さをご確認ください。
 - ・《 》内寸法は参考寸法です。
- 表示記号について
 - ・KP：キッチンパネル

■《17》吊戸下ホーローパネルあり

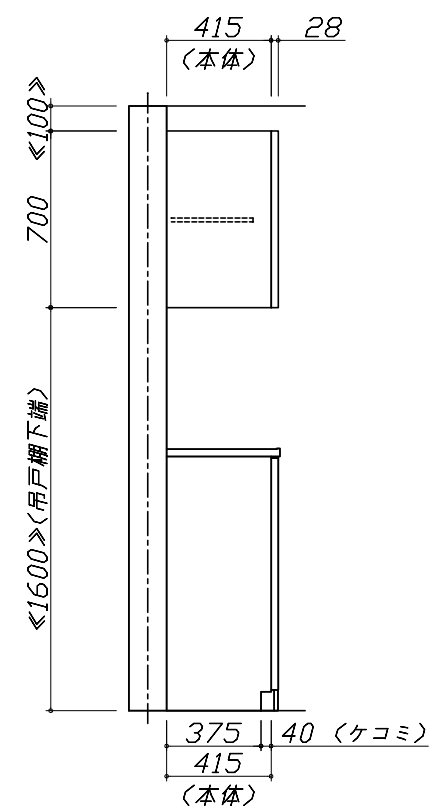
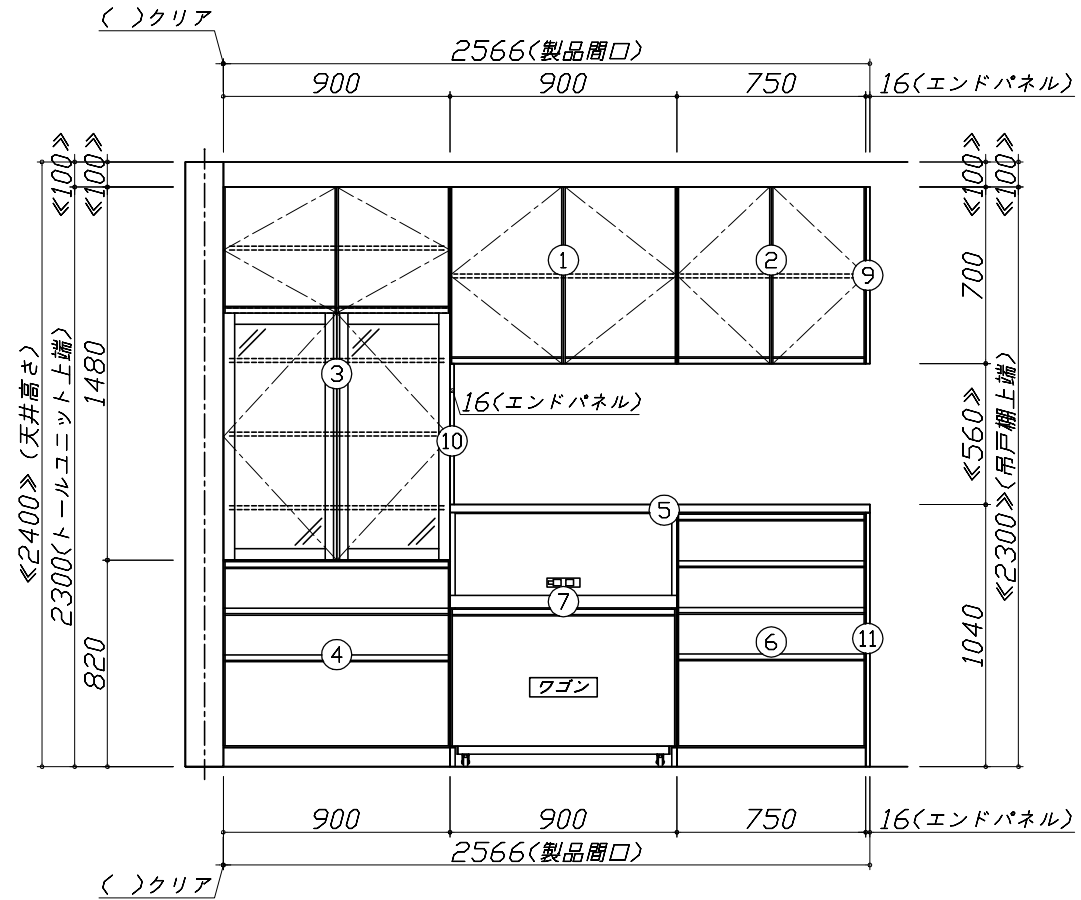
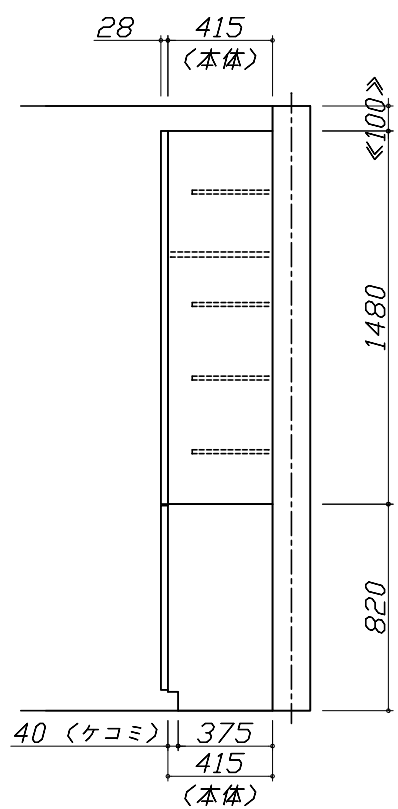
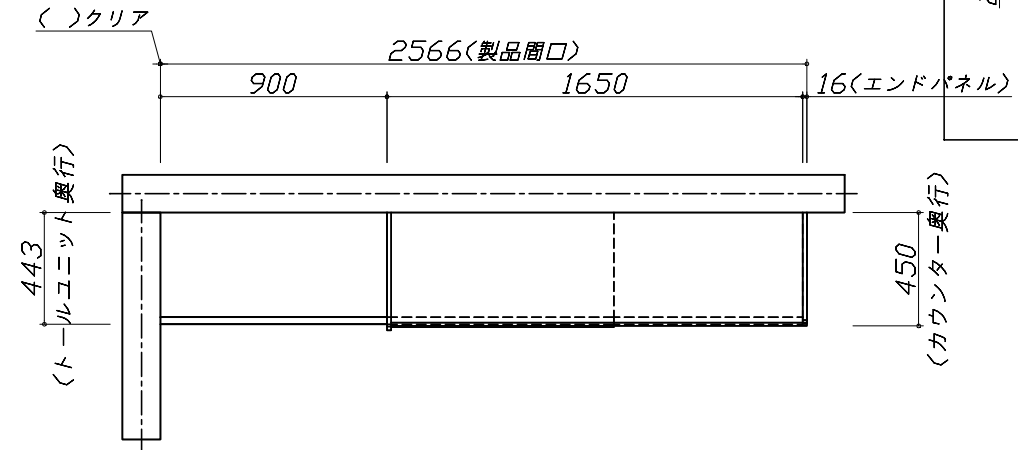
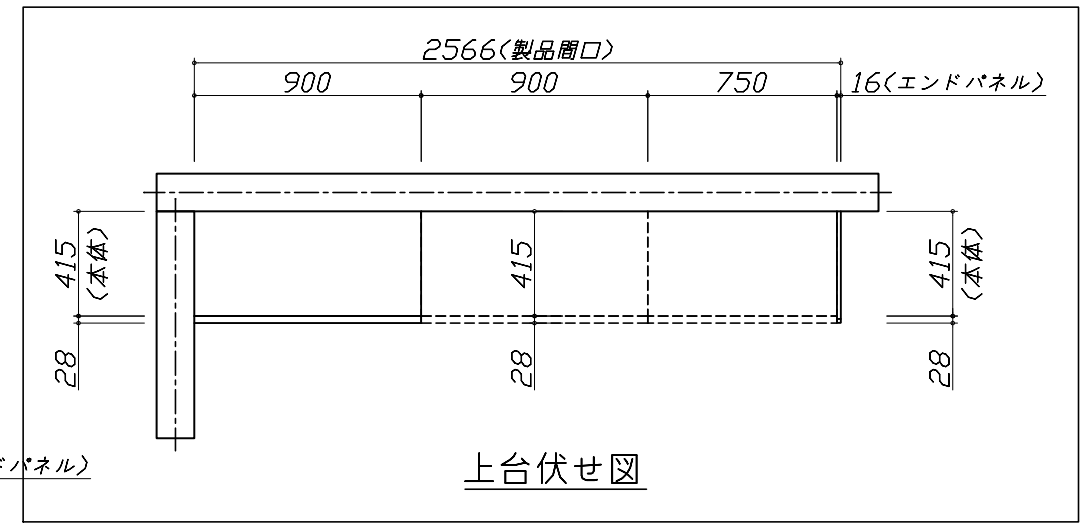

Takara standard
タカラスタンダード株式会社

現場名称： 北海道-駅前SR SK3様邸
現場番号： C2840194
札幌駅前ショールーム

ホーローシステムキッチン Treasia トレーシア
プラン番号： 1200B-2204-0340T
担当営業：

姿図 1 縮尺： 1 / 30
作成日： 2022年4月30日
担当アドバイザー：

縮尺：A3サイズ等倍

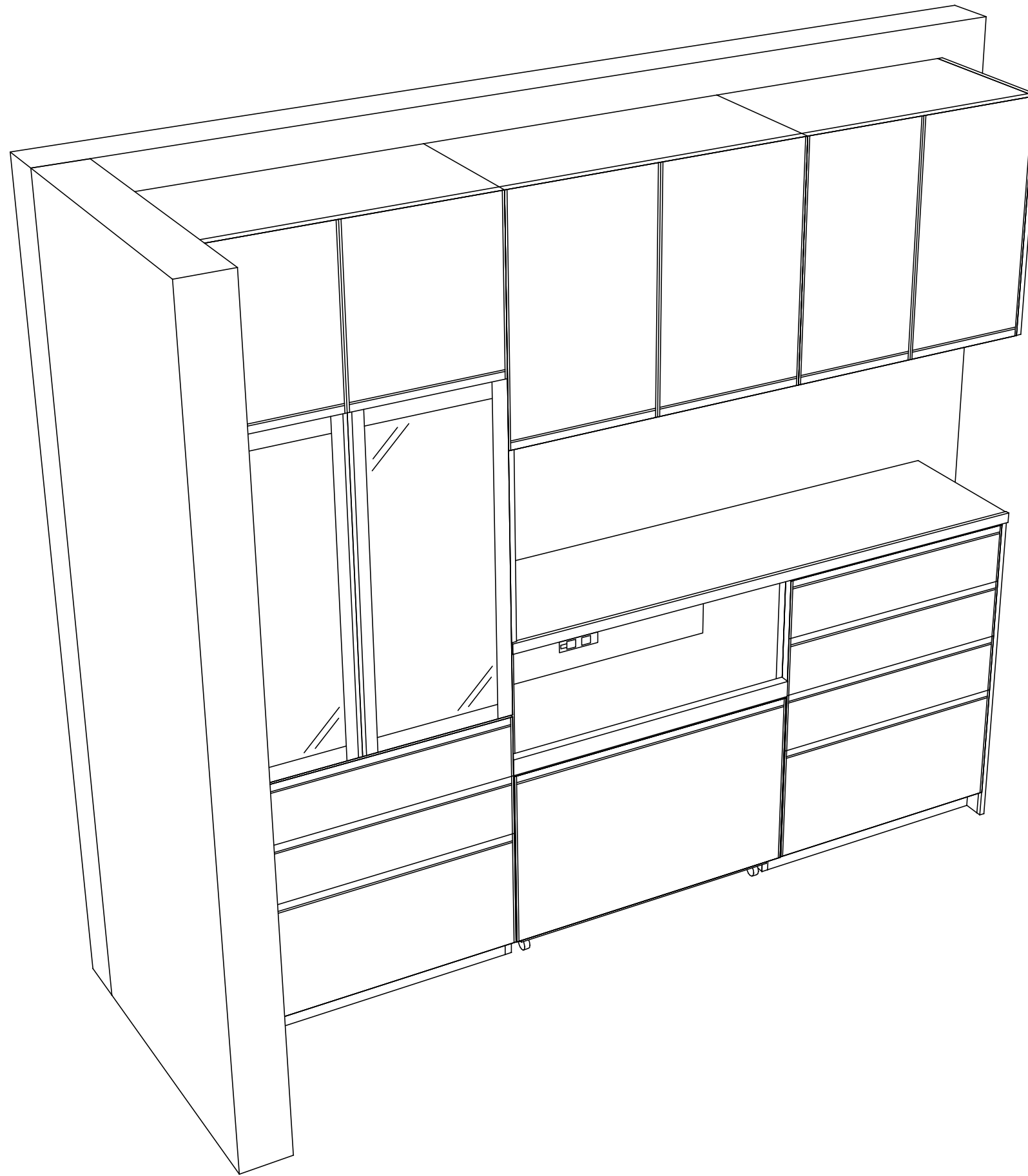

Takara standard
 タカラスタンダード株式会社

現場名称： 北海道-駅前SR SK3様邸
 現場番号： C2840194
 札幌駅前ショールーム

ホーローシステムキッチン Treasia トレーシア
 プラン番号： 1200B-2204-0340T
 担当営業 :

姿図 2
 縮尺： 1 / 30
 作成日： 2022年4月30日
 担当アドバイザー：

縮尺：A3サイズ等倍

■商品仕様概要

商品仕様	商品シリーズ	ホーローシステムキッチン TREASIA トレーシア
	タイプ	-
	扉カラー	-
	引手種類	-
	天板形状・開口	-
	奥行	-
	天板高さ	-
	キッチンパネル	-
	キッチンパネルカラー	-
	見切り・エッジ材	-

■商品仕様書（キッチン側）

品目	仕様	備考	
天板	材質	-	
	シンク	-	
	部品	-	
		-	
		-	
		-	
下台	本体	-	
	底板	-	
	引出し	-	
	レール・丁香	-	
	部品(標準)	-	
	部品(オプション1)	-	
設備仕様(下台)	水栓1	-	
	水栓2	-	
	食器洗い乾燥機	-	
	加熱機器(本体)	-	
	加熱機器(トッププレート)	-	
吊戸棚	加熱機器(レンジ)	-	
	本体	-	
	耐震ラッチ	-	
	部品	-	
レンジフード	品名	-	
	ファン仕様	-	
	部品	-	
		-	
設備仕様(上台)	照明ユニット	-	
	アイラック	-	
	電動昇降吊戸棚	-	
	昇降棚	-	
エンドパネル	材質	-	
	-		
	-		
天井幕板	品名	-	

■商品仕様書（周辺収納側）

品目	仕様	備考
周辺仕様	周辺扉カラー	コンクリート・ブラック
	周辺引手タイプ	レール引手タイプ
	キッチンパネル	なし
トールユニット	本体	木製 色 ホワイト
	底板	木製
	引出し	ホーロー製
	レール	ソフトクローズレール
	丁香	-
	耐震ラッチ	無
カウンターユニット	部品	棚板
	本体	ホーロー製 色 ホワイト
	底板	ホーロー製
	レール	ソフトクローズレール
家電収納	丁香	-
	本体	ホーロー製 色 ホワイト 100V
周辺カウンター	部品	収納ワゴン
	材質	アクリル人造大理石 色 モデレートブラック
吊戸棚	本体	化粧ボード 色 ホワイト
	耐震ラッチ	無
	部品	棚板
設備仕様(上台)	アイラック	-
エンドパネル	材質	ホーロー製 色 コンクリートホワイト
天井幕板	品名	-

基本工事区分について

本説明書は、キッチンの本体組立・設置と関連工事（建設工事）である 大工工事、電気工事、ガス配管工事、管工事（給排水）などと区別して説明しています。
 建設工事は関連する法令・規定に従って法的有資格者による工事が必要になります。
 流通業者様からの発注で下請けとして本体の「取付・設置」を行う場合は、建設工事部分とキッチン本体「取付・設置」を区別して行ってください。
 設置前工事、設置後工事の一部でも含む場合は、建設工事となります。

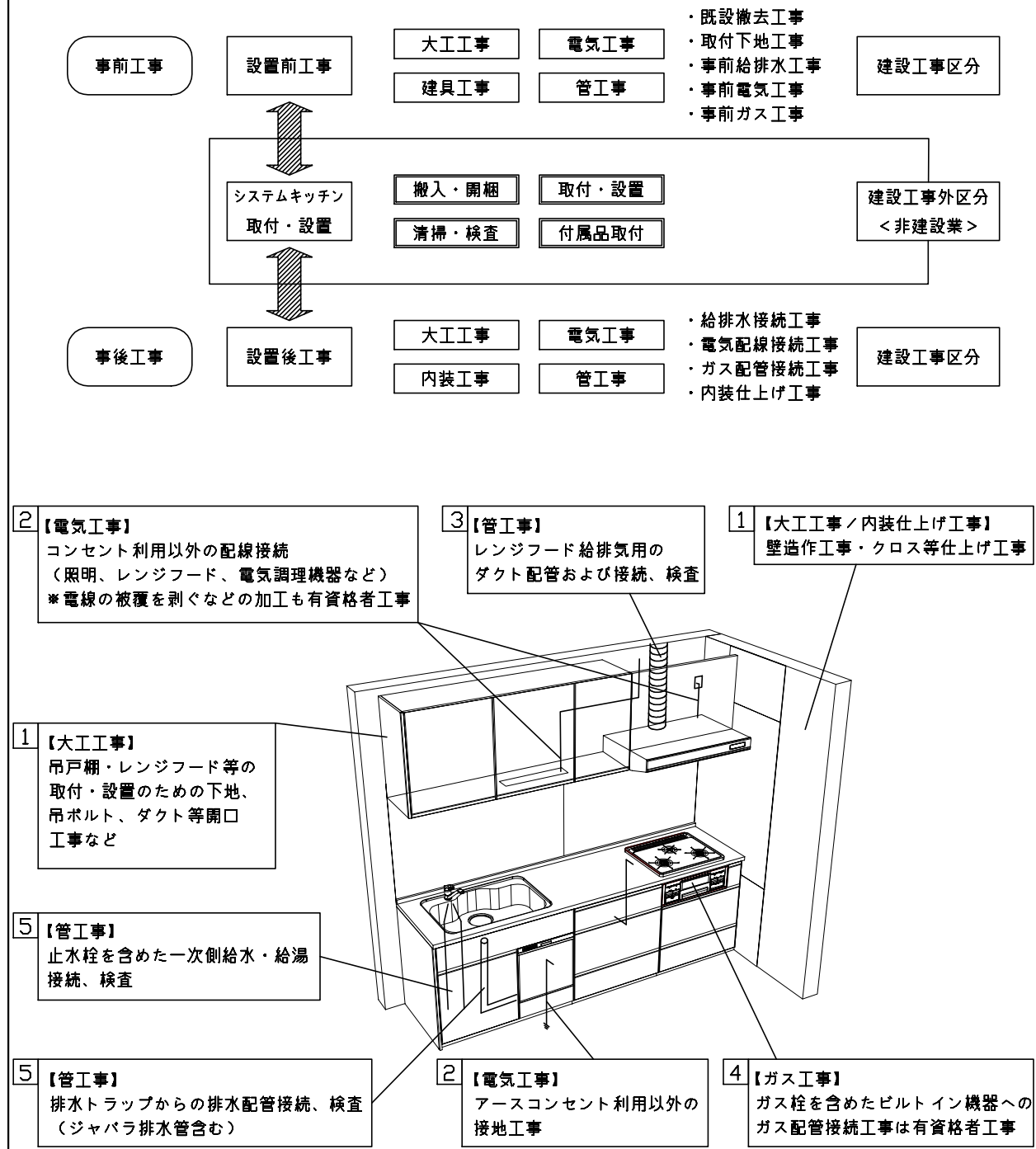

■システムキッチン 工事区分

参考：キッチン・バス工業会『工事区分ガイドライン』

工事区分	部位 (図)	業種区分	作業名称(区分)	建設工事		建設工事外		作業内容
				大工 工事	管 工事	電気 工事	設備・ ガス機器 設置	
設置前工事	1 3	大工 管	外壁の開口工事	○	○			レンジフードのダクト用の建築壁の穴あけ工事
			建築壁の下地処理工事	○				ウォールキャビネット等の取付のための壁下地処理工事
			幕板取付壁下地処理工事	○				天井・壁等の幕板等取付のための下地処理工事
			アンカー、吊ボルト工事	○				吊戸棚、レンジフード等のアンカー、吊ボルト工事
			換気機器用ダクトの関連工事		○	○		建築物の事前ダクト配管等の工事
	2	電気	キッチンパネル下地処理工事	○				キッチンパネルを貼るための建築壁の下地処理工事
			レンジフードの電気工事			○		建築の屋内配線と配線器具(コンセント)工事
			IH調理機器の電気工事			○		IH調理機器専用の200Vの事前電気工事
			ウォールキャビネット部分の電気工事			○		照明器具等の電気工事
			電動昇降吊戸棚の電気工事			○		電動昇降吊戸棚の専用電源・アース工事
4	ガス	食器洗い乾燥機の電源・アース工事			○		食器洗い乾燥機の専用電源・アース工事	
		ガス調理機器のガス配管工事		○			ガス調理機器用の事前ガス配管工事	
5	管	排水配管の立上げ工事		○			キッチン排水用の所定位置への排水配管立上げ工事	
		給水・給湯配管の立上げ工事		○			キッチン専用の所定位置への給水給湯配管立上げ工事	
		食器洗い乾燥機の給排水配管工事		○			食器洗い乾燥機用の専用給水(給湯)・排水配管工事	
システムキッチン 本体取付・設置		建設工事 外区分	キッチンパネルの取付 【注記 1】				<input type="checkbox"/>	製品を加工して建築下地へ取付
			製品間のシリコン充填 【注記 2】				<input type="checkbox"/>	製品間の隙間を仕上げる処理作業
			レンジフードの取付 【注記 1】				<input type="checkbox"/>	本体及び化粧パネルを取付ける作業
			ウォールキャビネットの取付				<input type="checkbox"/>	ウォールキャビネットを取付ける作業
			電動昇降吊戸棚の取付				<input type="checkbox"/>	電動昇降吊戸棚を取付ける作業
			ベースキャビネット・ワークトップの取付				<input type="checkbox"/>	ベースキャビネット・ワークトップの組立・調整して設置する作業
			排水部品の組立 【注記 3】				<input type="checkbox"/>	排水部品とシンクの組立
			水栓類の組立・ワークトップへの取付 【注記 1】				<input type="checkbox"/>	水栓、浄水器同梱部材の組立(ワークトップへの取付)
			ビルトイン機器の取付 【注記 1】				<input type="checkbox"/>	ビルトイン機器のキッチン本体への組込作業
			試運転・完成検査 【注記 4】				<input type="checkbox"/>	完成後の試運転、性能確認検査
設置後工事	2 3	電気 管	ウォールキャビネット照明器具工事			○		事前配線の電源線と照明器具の接続、検査
			電気配線器具の取付			○		スイッチ、コンセント等の電気配線工事
			レンジフードとダクト接続工事		○			建築ダクトとレンジフードの接続、検査
	4	ガス	その他電化機器の工事			○		電化機器と電源線、アースの接続工事
			ガス調理機器のガス配管接続工事				<input type="checkbox"/>	ガス調理機器とガス栓との接続工事(資格要)
	5	管	給水・給湯配管と水栓の接続工事		○			給水・給湯の一次側と水栓の接続、検査
給水・給湯配管とオプション機器の接続工事				○			オプション機器と一次側給排水の接続、検査	
			建築側排水配管への接続工事		○		キッチン排水配管と建築側排水配管の接続、検査	

※【注記 1】原則、現場支給製品は支給側で取付実施とする
 ※【注記 2】当社製品のみ実施する場合が多い。但し、現場により打合せにて作業範囲を決定する場合がある
 ※【注記 3】給排水配管の仕様や状況により、排水部品の組立作業範囲を打合せにて決定する
 ※【注記 4】製品の完成検査、試運転は、工事完成後に行う場合が多い。但し、原則、商品取付完了時に検査、試運転が可能な範囲のみキッチン設置者が実施する

■必ずご確認ください。

- ・天井高さ、吊戸棚・レンジフード取付高さをご確認ください。
- ・《 》内寸法は参考寸法です。

■設備図の見方、表示記号について

- ・寸法はキッチンパネル厚みとクリア寸法を含んでいません。
- ・KP：キッチンパネル

■吊戸棚取付注意事項

- 吊戸棚の取付は、必ず商品同梱の専用ネジ（トラスタッピンネジ4.5×60）を使用してください。
- 固定下地は固定位置を中心に幅100mm以上、厚み12mm以上の十分な強度を持つ合板をお願いします。

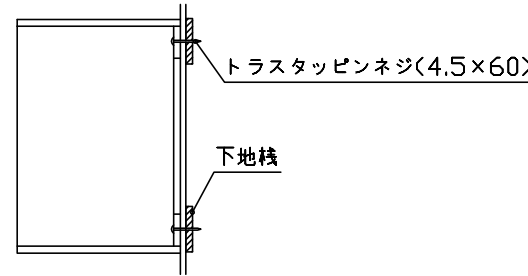

■必ずお読みください

1)以下の工事・部材は別途ご用意ください。

- ・周囲躯体、仕上げ、取付用下地工事
- ・ダクト工事、壁面開口、屋外化粧カバー取付等
- ・給排水配管、電気配線、ガス配管及び接続工事

2)本体の取付以外の関連工事は法的有資格者による工事が必要になります。

- ・大工工事、電気工事、ガス配管工事、管工事、建具工事等

3)キッチンパネルを設置する壁面下地は、プラスターボード仕上げをお願いします。

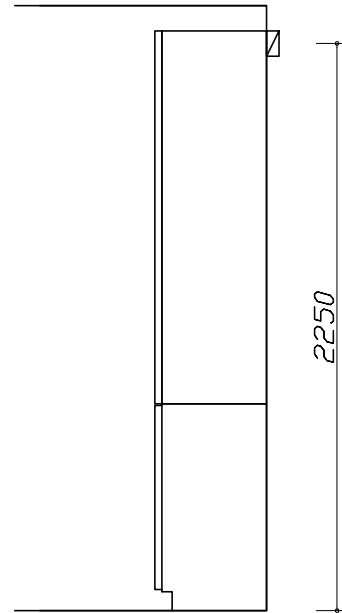

固定下地位置

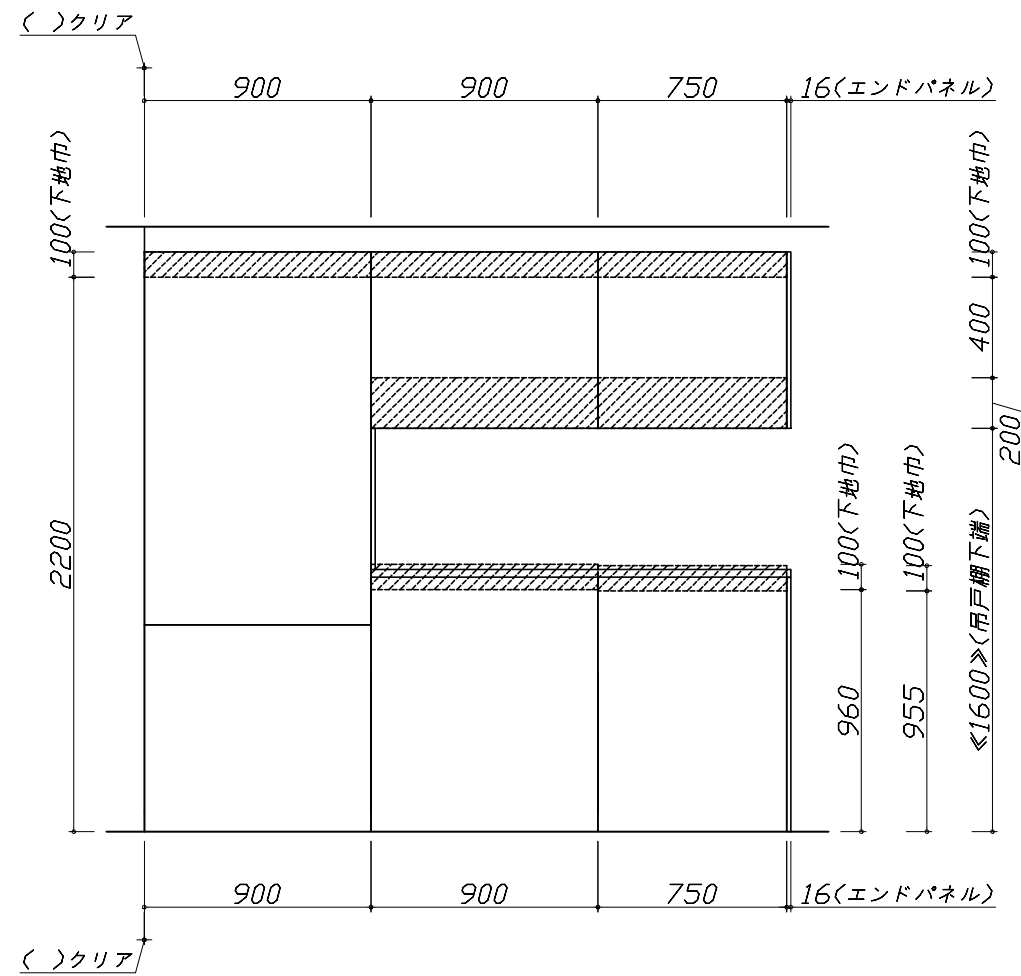

固定下地位置

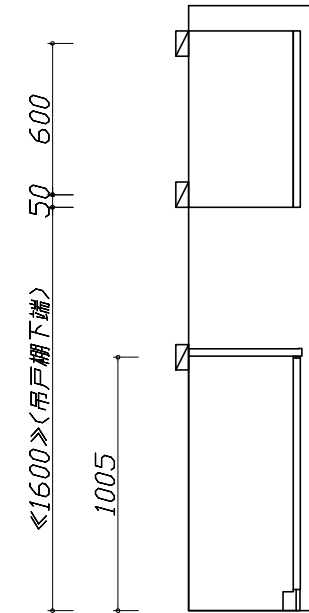

固定下地位置

- 必ずご確認ください。
 - ・天井高さ、吊戸棚・レンジフード取付高さをご確認ください。
 - ・《 》内寸法は参考寸法です。
- 設備図の見方、表示記号について
 - ・寸法はキッチンパネル厚みとクリア寸法を含んでいません。
 - ・KP：キッチンパネル

- 必ずお読みください
- 1)以下の工事・部材は別途ご用意ください。
 - ・周囲躯体、仕上げ、取付用下地工事
 - ・ダクト工事、壁面開口、屋外化粧カバー取付等
 - ・給排水配管、電気配線、ガス配管及び接続工事
- 2)本体の取付以外の関連工事は法的有資格者による工事が必要になります。
 - ・大工工事、電気工事、ガス配管工事、管工事、建具工事等

■機器類電源詳細

1	家電収納ユニット用電源	15A-100V・コト`必要長さ1m	9
---	-------------	--------------------	---

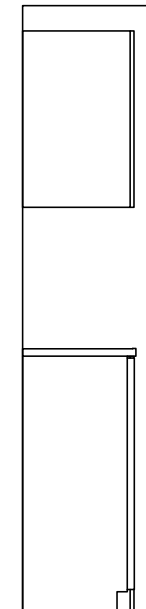
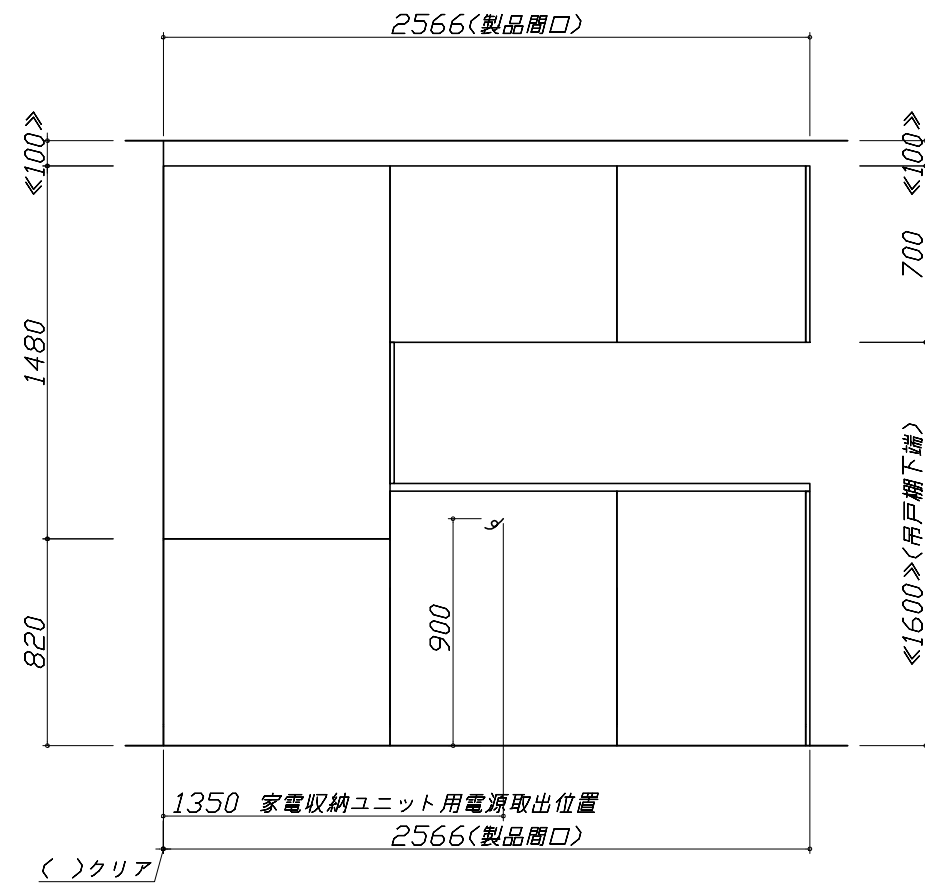
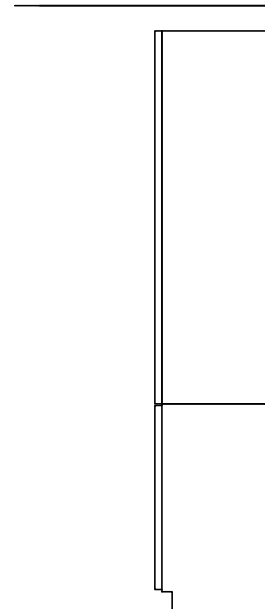
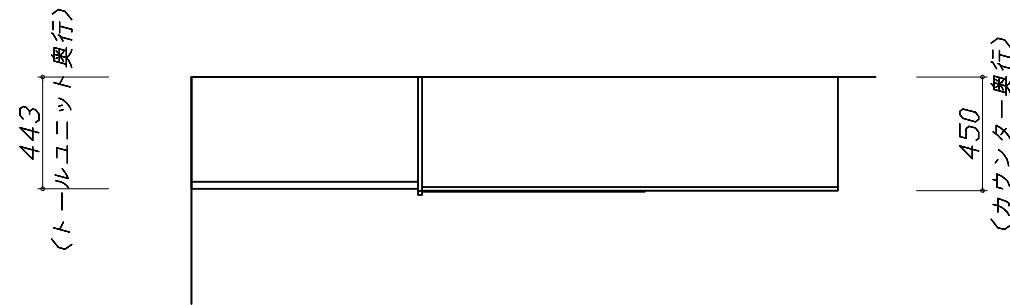

家電収納庫 電気配線例図

<奥行45cm>

電気工事

電源は100V15A以上の専用回路を
設けてください。

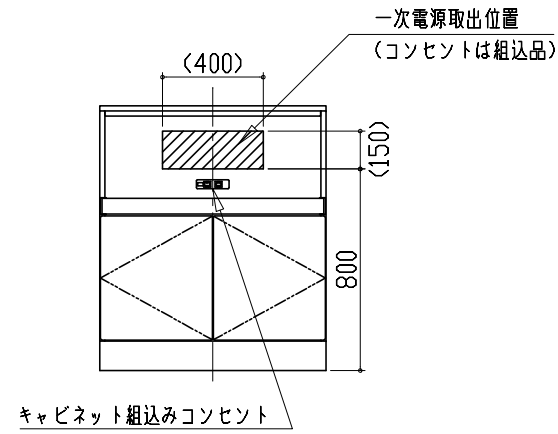

消費電力: 1500W