

ページ 1/4

No.\*

御名前 岐阜-多治見SR 新SK-1

様

現場番号	C5614252	プラン番号	7606C-2510-0181T	作成日	2025/11/17
------	----------	-------	------------------	-----	------------

## 御見積明細 キッチン

NO	商品名	仕様	品番	数量	単価	金額
1	人造大理石ワークトップ(ハイグレード・薄型)	家事らくシンク(ホワイト)	ZリVラ255N TARH-H	1	474,000	474,000
2	シンクキャビネット	足元スライド・シンク下食洗、うちにもホーロートレイ、コンセント	F-RSVR120WR5(LSWHNW	1	252,500	252,500
3	食器洗い乾燥機	引出し式(シルバー色)	NP-60MS8WTA	1	187,000	187,000
	食器洗い乾燥機用前面パネル	扉同色	P-DWM60LS (SW N	1	14,500	14,500
4	調理台キャビネット	足元スライド(3段引出、インナーケース、インナースライド)	F-TGVM060TR5(LSWHNW	1	138,000	138,000
5	コンロ用キャビネット	足元スライド、ミキリ対応	F-KTVM075IL5(LSWHNW-1	1	128,000	128,000
6	水栓	エコタイプハンドシャワー水栓	KM6061ETK	1	56,500	56,500
7	電気加熱機器	IHヒーター両面焼き(シルバー色)	HTB-TS8TNSF	1	252,000	252,000
8	引戸レールセット	フラット対面・マルチ収納対面用、シルバー	レールTMM255(H)	1	35,500	35,500
	引戸本体	マルチ収納対面用、扉同色	ヒキトTMM128L(SWH)	1	34,500	34,500
	引戸本体	マルチ収納対面用、扉同色	ヒキトTMM128R(SWH)	1	34,500	34,500
	引戸収納	フラット対面用、台輪ホワイト	TMM(U)-キャビ128-5W	2	18,000	36,000
【ベースキャビネット小計】				13		1,643,000
9	レンジフード(本体)	シロッコファン	FUSC-3ADN	1	62,500	62,500
	レンジフード(フード)	ステンレス	SVRA-902TFADLN	1	71,000	71,000
	レンジフード(ダクトカバー)	ステンレス	DKLA-SVRA	1	18,500	18,500
	レンジフード別売部品	レンジフード横壁取付金具	SVRAカベトリツケカナグ	1	1,000	1,000
10	リモコン		RHリモコン-2	1	2,000	2,000
11	エンドパネル	奥行105cm対面(薄天板)・フル引戸収納(薄天板)用	EP-TMU-85 (LSWH)	1	40,500	40,500
12	間仕切り名人(デラックスタイプ)	ABタイプ、間口27cm用	MGマジキリAB270-520	1	10,000	10,000
13	間仕切り名人(デラックスタイプ)	ASタイプ	MGマジキリAS240-320	1	5,000	5,000
14	間仕切り名人(デラックスタイプ)	ASタイプ	MGマジキリAS240-420	3	5,000	15,000
15	間仕切り名人(デラックスタイプ)	APタイプ、内引出用	MGマジキリAP030-410U	1	2,500	2,500
16	かくせるホーローボックス	間口60cm用	トビウラHS- 60N	1	6,000	6,000
17	かくせるホーローボックス	間口73cm用	トビウラHS- 73N	1	7,000	7,000
18	まな板	家事らくシンク用	マナイタVAE	1	8,500	8,500
19	水切り	家事らくシンク用	ミスキリVAE	1	9,000	9,000
20	水切りプレート	家事らくシンク用	ミスキリプレートVAE	1	6,000	6,000
21	給水配管延長部材		キュウスイハイカンエンチョウセットNP	1	6,000	6,000
22	前台輪カバー		P-DC120 -5(W)	1	4,000	4,000
23	前台輪カバー		P-DC073 -5(W)	1	3,500	3,500

御名前 岐阜-多治見SR 新SK-1 様

現場番号	C5614252	プラン番号	7606C-2510-0181T	作成日	2025/11/17
------	----------	-------	------------------	-----	------------

## 御見積明細 キッチン

NO	商品名	仕様	品番	数量	単価	金額
24	前台輪カバー		P-DC060 -5(W)	1	3,500	3,500
25	施工部材		シリコン(ホワイト2)	2	1,000	2,000
キッチン合計				36		¥1,926,500

## 御見積明細 周辺収納

NO	商品名	仕様	品番	数量	単価	金額
26	調理台キャビネット	奥行45cm、スライド(3段引出し)	F-TFSL090M-5(LSWHNW	2	105,000	210,000
27	調理台キャビネット	奥行45cm、スライド(3段引出し)	F-TFSL075M-5(LSWHNW	1	99,000	99,000
28	ウォールキャビネット	ダウンライト、耐震ラッチ付	W-SD L090 -P(LSWHNW	2	63,000	126,000
	ダウンライト	ホワイト、昼白色	ダウンライト(877NWH)1トウ-5000K	2	18,500	37,000
29	ウォールキャビネット	ダウンライト、耐震ラッチ付	W-SD L075 -P(LSWHNW	1	60,000	60,000
	ダウンライト	ホワイト、昼白色	ダウンライト(877NWH)1トウ-5000K	1	18,500	18,500
30	カウンターユニット用カウンター	奥行45cm、人造大理石(ハイグレート)、リバーパール	C-リP255NN (Z)-H	1	142,500	142,500
31	見切り対応フィラー	下台用、ホワイト	ミキリシタ10H(W)	1	700	700
32	見切り対応フィラー	ウォールキャビネット用、ホワイト	ミキリW10(W)	1	1,000	1,000
33	エンドパネル	周辺用ショート吊戸用(H500)	EP-WSN (LSWHN	1	9,000	9,000
34	エンドパネル	周辺(薄天板)用	EP-NLU-85 (LSWHN	1	10,500	10,500
35	木口テープ		コグチテープ33X2200(TW)	2	1,200	2,400
36	施工部材		シリコン(ホワイト2)	1	1,000	1,000
周辺収納合計				17		¥717,600

## 御見積明細 キッチンパネル

NO	商品名	仕様	品番	数量	単価	金額
1	ホーローキッチンパネルHDタイプ	フロントパネル120、ドラマチックホワイト	PZFN-120 (IDW)	1	16,800	16,800
2	ホーローキッチンパネルHDタイプ	フロントパネル150、ドラマチックホワイト	PZFN-150 (IDW)	1	18,300	18,300
3	パネル施工キット	シリコン色(ホワイト)	パネルセコウキットS(W)-1	1	5,700	5,700
4	KP用エッジセット	樹脂製、ホワイト	KPエッジセットJ (MW)-2	1	2,800	2,800
キッチンパネル合計				4		¥43,600

商品総合計	57	¥2,687,700
-------	----	------------

御名前 岐阜-多治見SR 新SK-1 様

現場番号	C5614252	プラン番号	7606C-2510-0181T	作成日	2025/11/17
------	----------	-------	------------------	-----	------------

※ 御見積明細の価格には消費税は含まれておりません。別途消費税が必要となります。

## 《参考》別途 商品組付費

キッチン商品組付費 ¥232,500 (税込 ¥255,750)

キッチンパネル商品組付費 ¥34,000 (税込 ¥37,400)

## 《参考》別途 現場配送費

¥8,000 (税込 ¥8,800)

※ 商品組付費は現場の状況により変動する事があります。又、給水・給湯・ガス・ダクト・電気等の接続工事は含まれておりません。

( )内の価格は税込価格&lt;税率10%&gt;を表示しています。

- 必ずご確認ください。
- ・天井高さ、吊戸棚・レンジフード取付高さをご確認ください。
  - ・《 》内寸法は参考寸法です。
  - ・ハイグレード人大・クォーツ天板の場合、実際の天板高さは+2mmになります。
- 表示記号について
- ・KP：キッチンパネル
  - ・▽：設置基準線

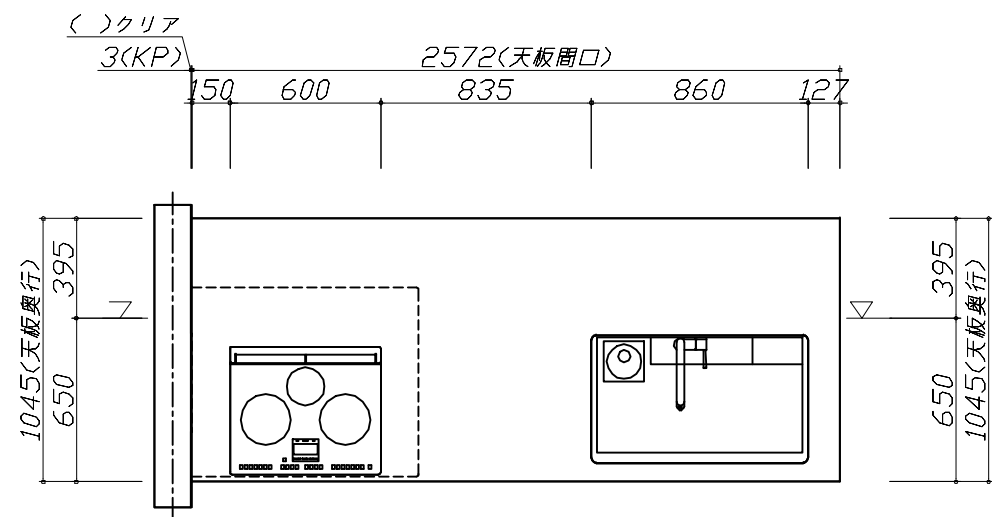
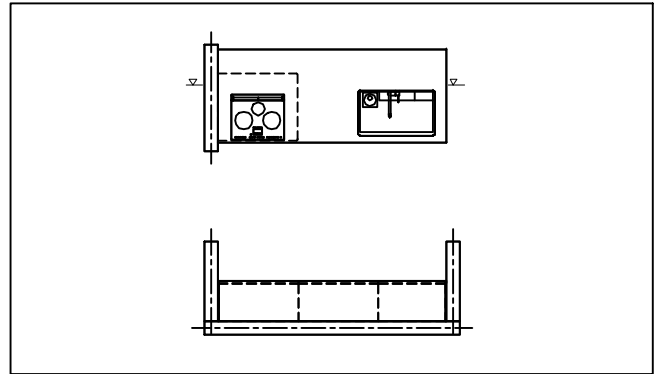

<div>Takara standard</div> <div>タカラスタンダード株式会社</div>	現場名称： 岐阜-多治見SR 新SK-1様邸	ホーローシステムキッチン LEMURE レミュー	姿図 1	縮 尺： 1 / 30
	現場番号： C5614252	プラン番号： 7606C-2510-0181T	作成日： 2025年11月17日	
	多治見営業所	担当営業 ：	担当アドバイザー：	

- 必ずご確認ください。
- ・天井高さ、吊戸棚・レンジフード取付高さをご確認ください。
  - ・《 》内寸法は参考寸法です。
  - ・ハイグレード人大・クォーツ天板の場合、実際の天板高さは+2mmになります。
- 表示記号について
- ・KP：キッチンパネル
  - ・▽：設置基準線

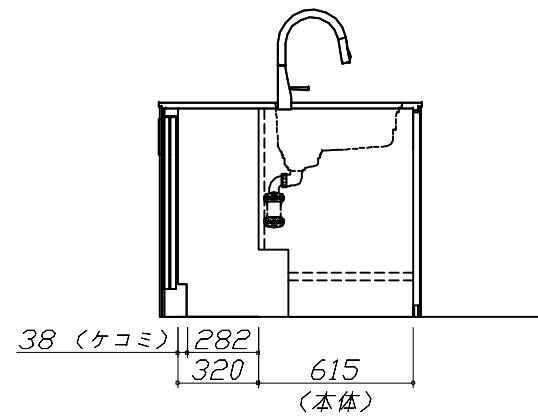
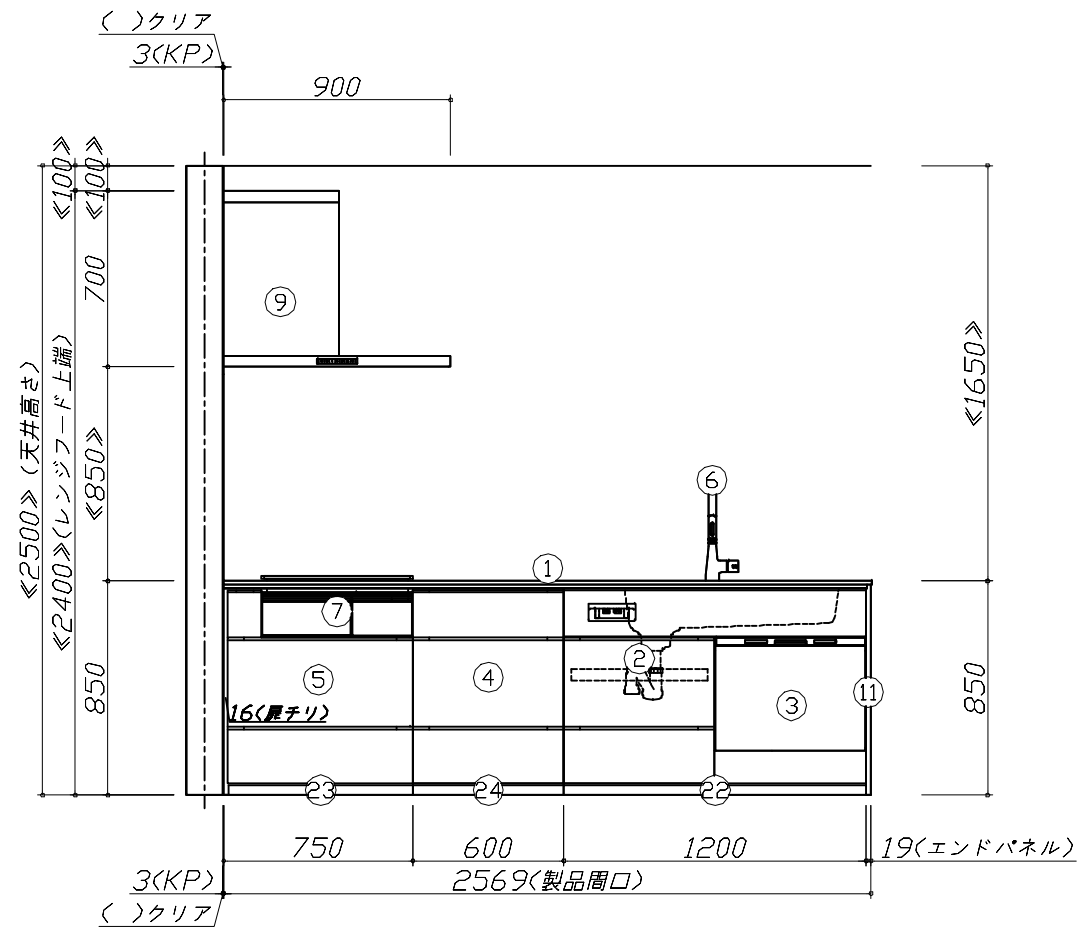
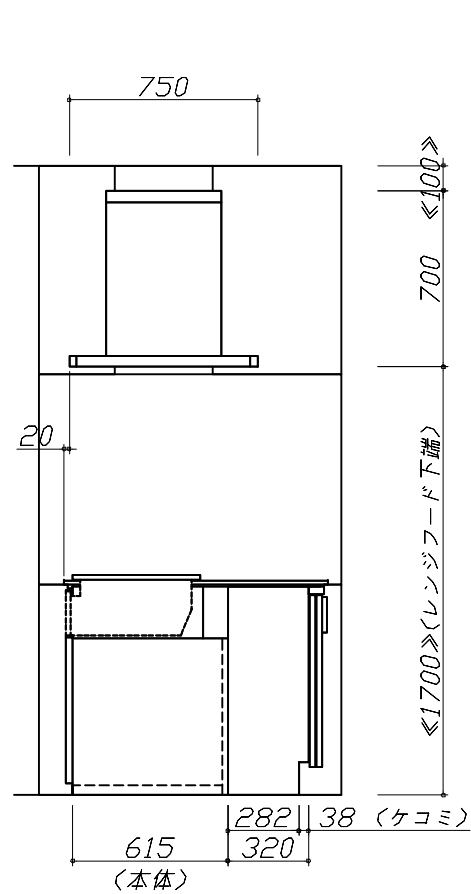
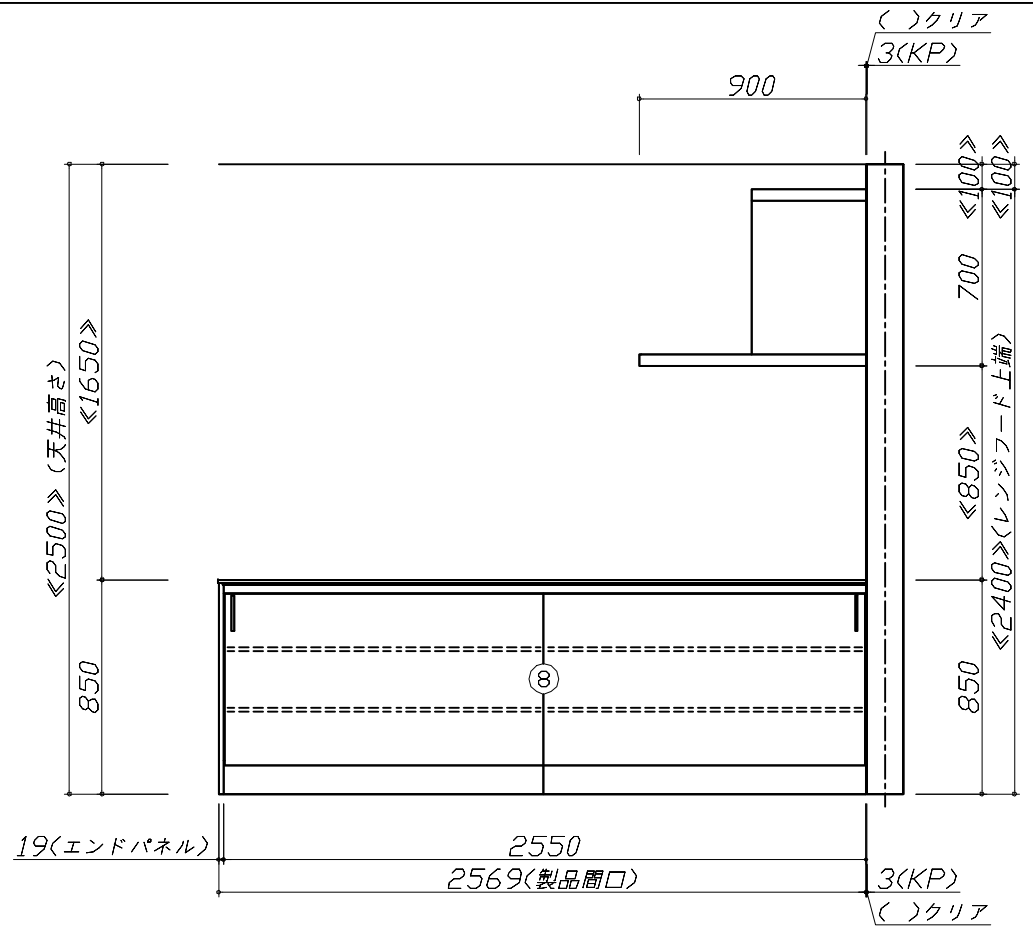

Takara standard  
タカラスタンダード株式会社

現場名称： 岐阜-多治見SR 新SK-1様邸

現場番号： C5614252

多治見営業所

ホーローシステムキッチン LEMURE レミュー

プラン番号： 7606C-2510-0181T

担当営業：

姿図 2

縮尺： 1 / 30

作成日： 2025年11月17日

担当アドバイザー：

縮尺：A3サイズ等倍

- 必ずご確認ください。
- ・天井高さ、吊戸棚・レンジフード取付高さをご確認ください。
  - ・《 》内寸法は参考寸法です。
  - ・ハイグレード人大・クォーツ天板の場合、実際の天板高さは+2mmになります。
- 表示記号について
- ・KP：キッチンパネル
  - ・▽：設置基準線

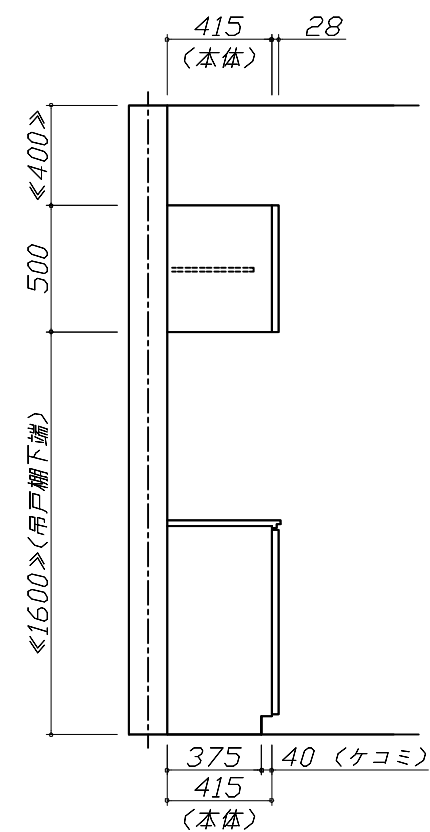
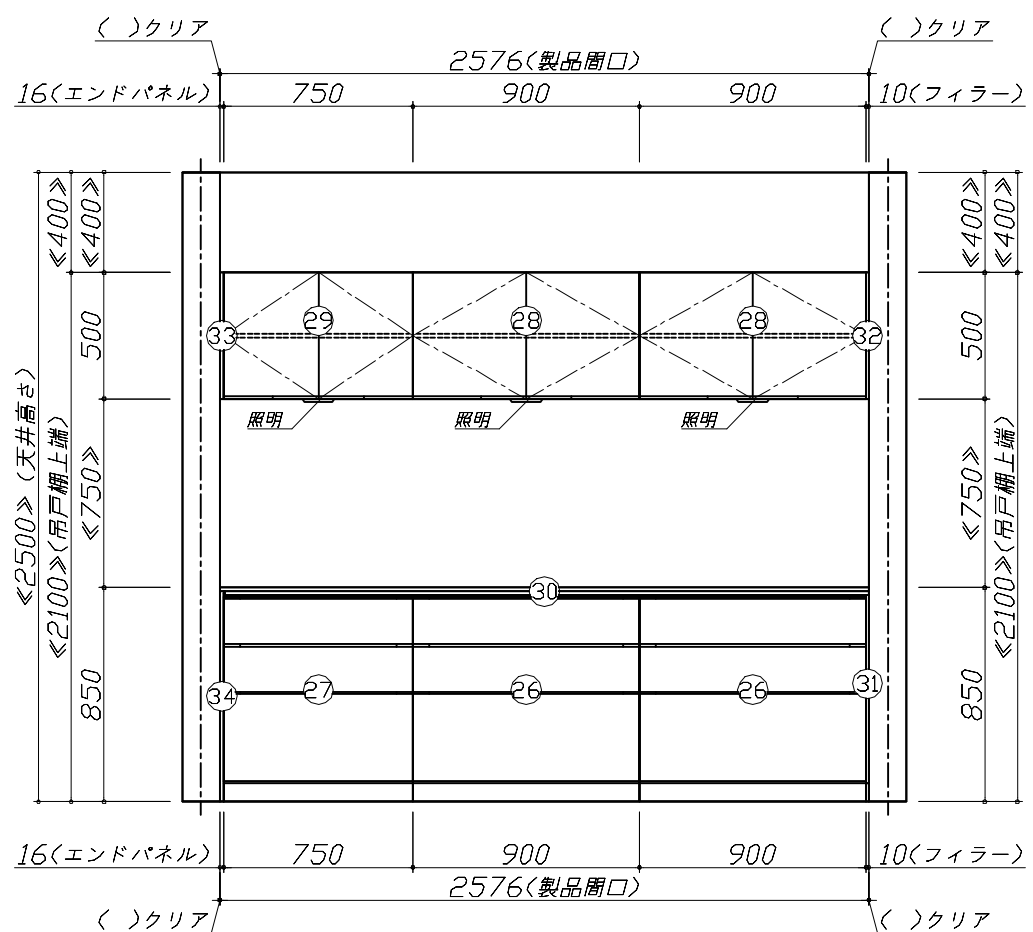
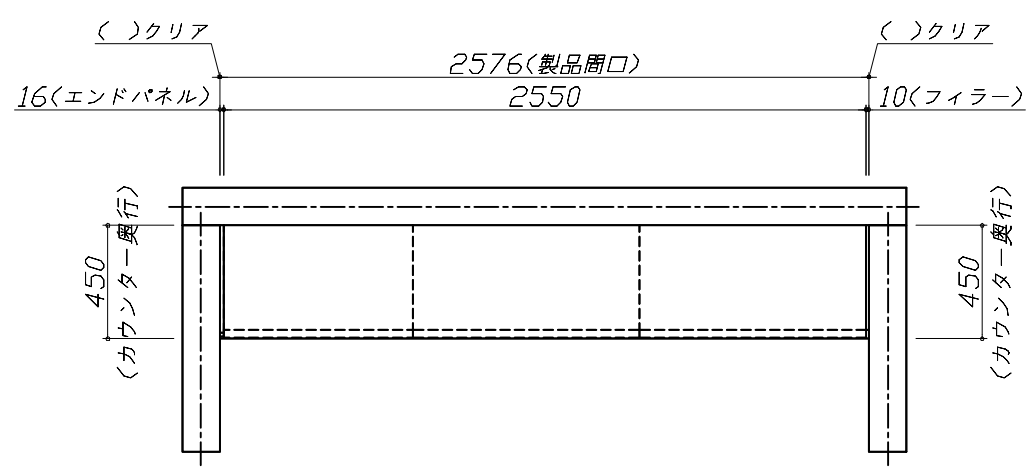
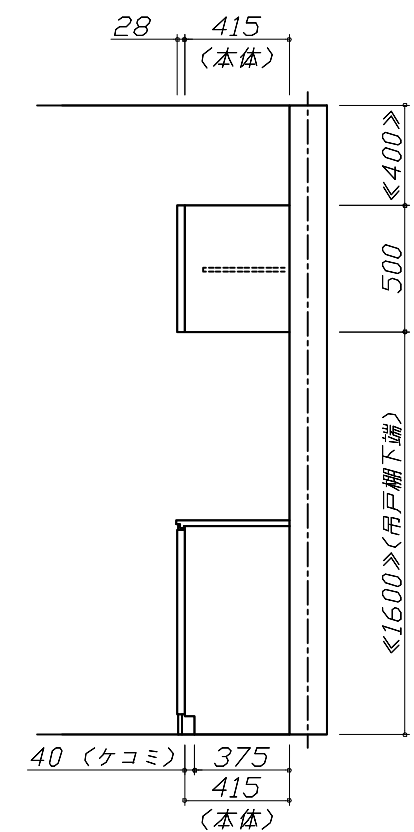

Takara standard タカラスタンダード株式会社	現場名称： 岐阜-多治見SR 新SK-1様邸	ホーローシステムキッチン LEMURE レミュー	姿図 3	縮 尺： 1 / 30
	現場番号： C5614252	プラン番号： 7606C-2510-0181T	作成日： 2025年11月17日	
	多治見営業所	担当営業 ：	担当アドバイザー：	

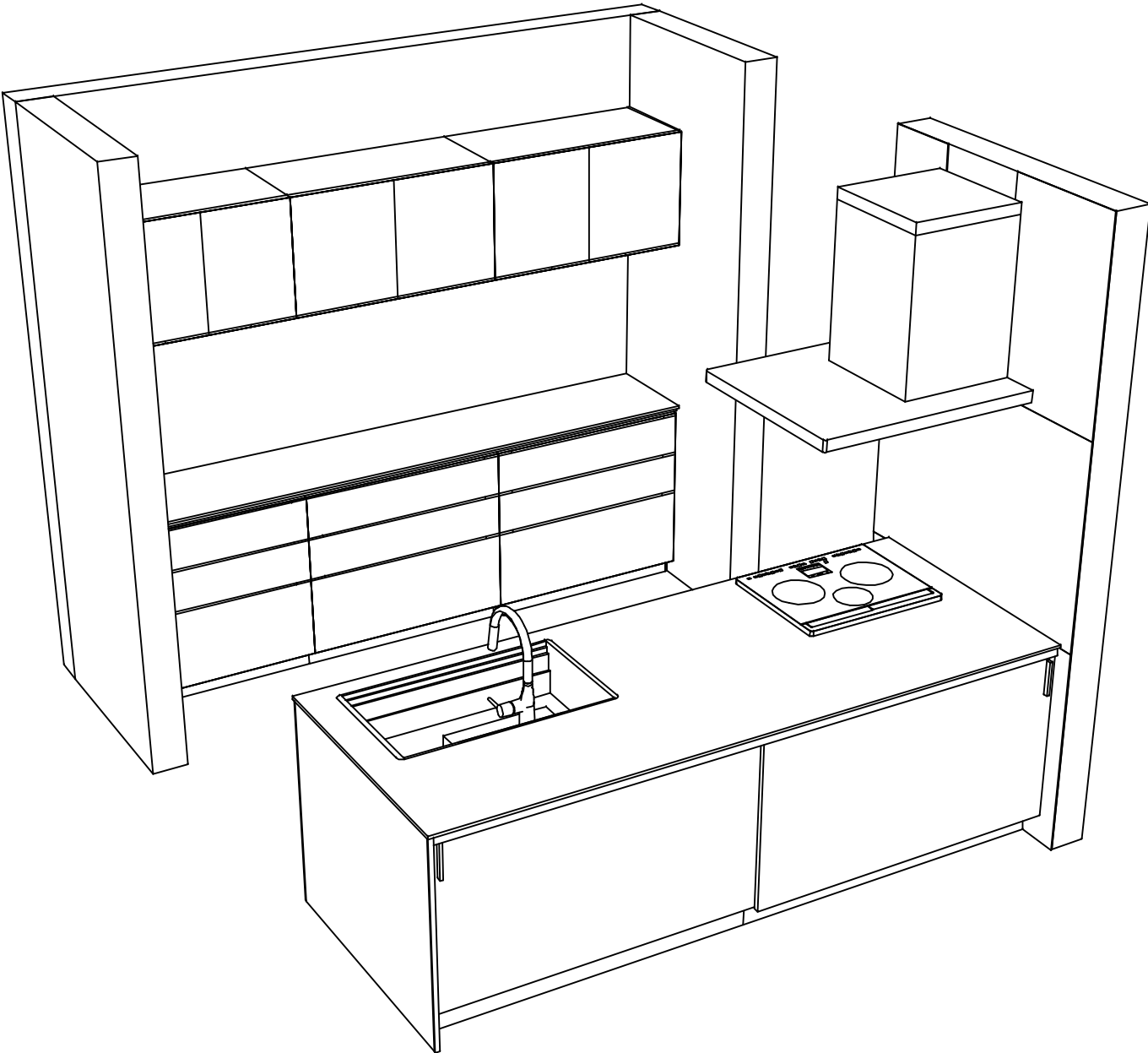
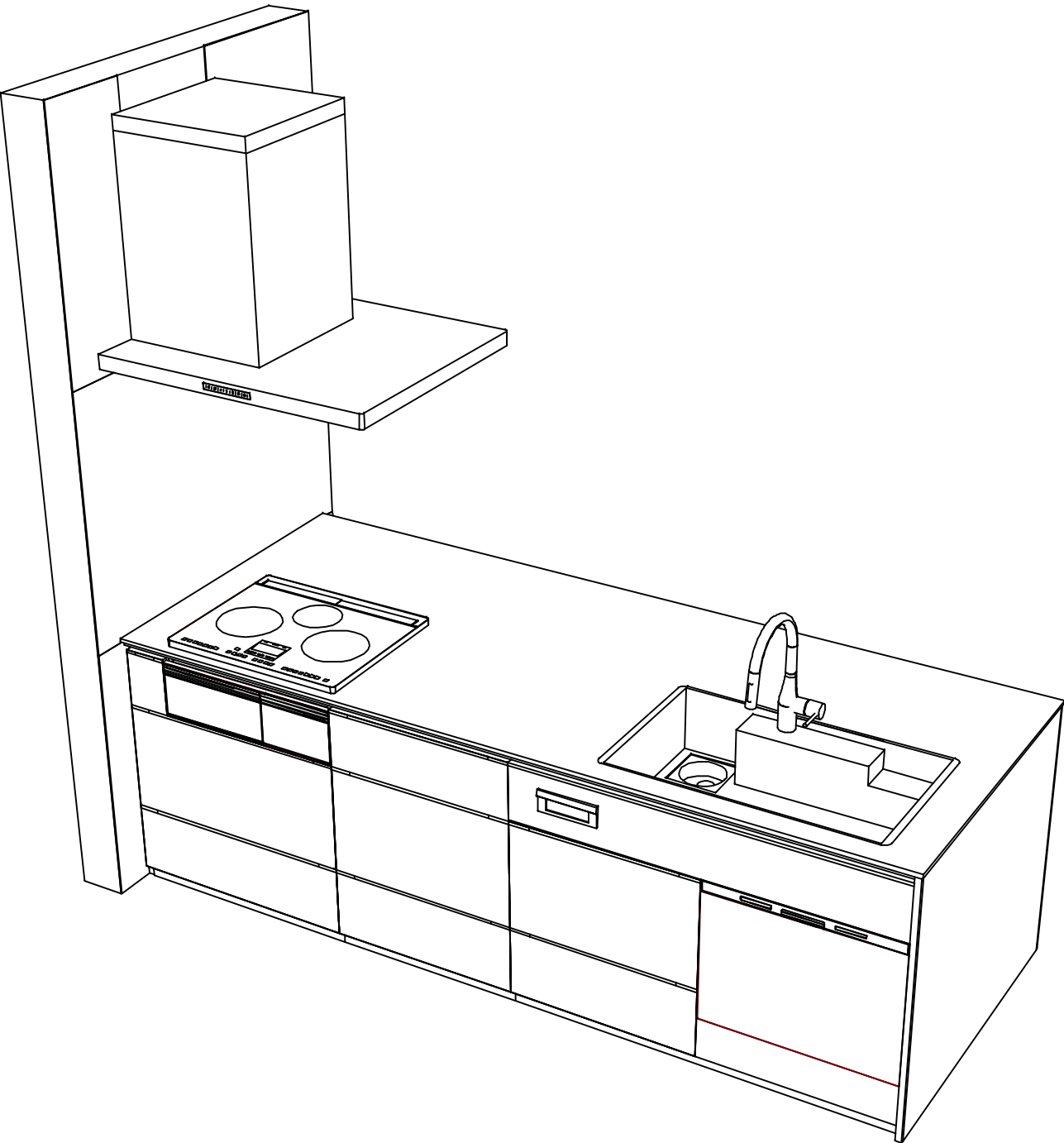



■商品仕様概要

商品仕様	商品シリーズ	ホーローシステムキッチン  LEMURE  レミュー		
	タイプ	足元スライドタイプ		
	扉カラー	ホワイト・引手シルバー		
	引手種類	レール引手タイプ		
	天板形状・周口	フラット対面タイプ  奥行105cm		
		259cm		
	奥行	65cm		
	天板高さ	85cm		
	キッチンパネル	有		
	キッチンパネルカラー	HDDタイプ：ホワイト		
	見切り・エッジ材	樹脂製		

■商品仕様書（キッチン側）

品目	仕様				備考	
天板	材質	アクリル人造大理石	色	リバーパール		
	シンク	アクリル人造大理石シンク（家事らく）	色	ホワイト		
	部品	-				
		ｽﾏｰﾄﾌﾞﾚｰﾄVAE				
		ｽﾏｰﾄVAE				
		ｽﾀﾝﾀﾞｰﾄﾞVAE				
		-				
下台	本体	ホーロー製	色	ホワイト		
	底板	ホーロー製			※一部木製を使用する箇所あり	
	引出し	ホーロー製			※一部木製を使用する箇所あり	
	レール・丁番	ソフトクローズレール				
	部品(標準)	引出用サイドカバー、かくせるホーローボックス				
		そこまでホーローラック				
	部品(オプション)	ホーローインナーケース(右設置)・ホーローインナースライド、うちにもホーロートレイ				
設備仕様（下台）	水栓1	KM6061ETK				
	水栓2	-				
	食器洗い乾燥機	NP-60MS8WTA	色	シルバー	125V-15A・アース端子付コンセント	
	加熱機器(本体)	HTB-TS8TNSF	色	シルバー	250V-30A（単相200Vコンセント）	
	加熱機器(トッププレート)	ガラストップ	色	シルバー		
	加熱機器(レンジ)	-				
	吊戸棚	本体	-			
耐震ラッチ		-				
部品		-				
レンジフード	品名	SVRA-902TFADLN	色	ステンレス	125V-15A（2芯コンセント）	
	ファン仕様	シロッコファン（排気タイプ）				
	部品	-				
		-				
		SVRAｶﾞｰﾄﾞﾄﾘｯﾌﾟｶﾞｰﾄﾞ、RHﾔﾏｺｰ2				
設備仕様（上台）	照明ユニット	-				
	アイラック	-				
	電動昇降吊戸棚	-				
	昇降棚	-				
エンドパネル	材質	ホーロー製	色	ホワイト		
		-				
		-				
		-				
天井幕板	品名	-				

■商品仕様書（周辺収納側）

品目	仕様			備考
周辺仕様	周辺扉カラー	ホワイト・引手シルバー		
	周辺引手タイプ	レール引手タイプ		
	キッチンパネル	なし		
トールユニット	本体	-		
	底板	-		
	引出し	-		
	レール	-		
	丁番	-		
	耐震ラッチ	-		
	部品	-		
カウンターユニット	本体	木製	色  ホワイト	F-HAL135はホーロー製
	底板	木製		
	レール	ソフトクローズレール		
	丁番	-		
家電収納	本体	-		
	部品	-		
周辺カウンター	材質	アクリル人造大理石(ハイグレード)	色  リバーパール	
吊戸棚	本体	化粧ボード	色  ホワイト	
	耐震ラッチ	有		
	部品	棚板		
設備仕様（上台）	アイラック	-		
エンドパネル	材質	ホーロー製	色  ホワイト	
		-		
天井幕板	品名	-		

基本工事区分について

本説明書は、キッチンの本体組立・設置と関連工事（建設工事）である 大工工事、電気工事、ガス配管工事、管工事（給排水）などと区別して説明しています。

建設工事は関連する法令・規定に従って法的有資格者による工事が必要になります。

流通業者様からの発注で下請けとして本体の「取付・設置」を行う場合は、建設工事部分とキッチン本体「取付・設置」を区別して行ってください。

設置前工事、設置後工事の一部でも含む場合は、建設工事となります。

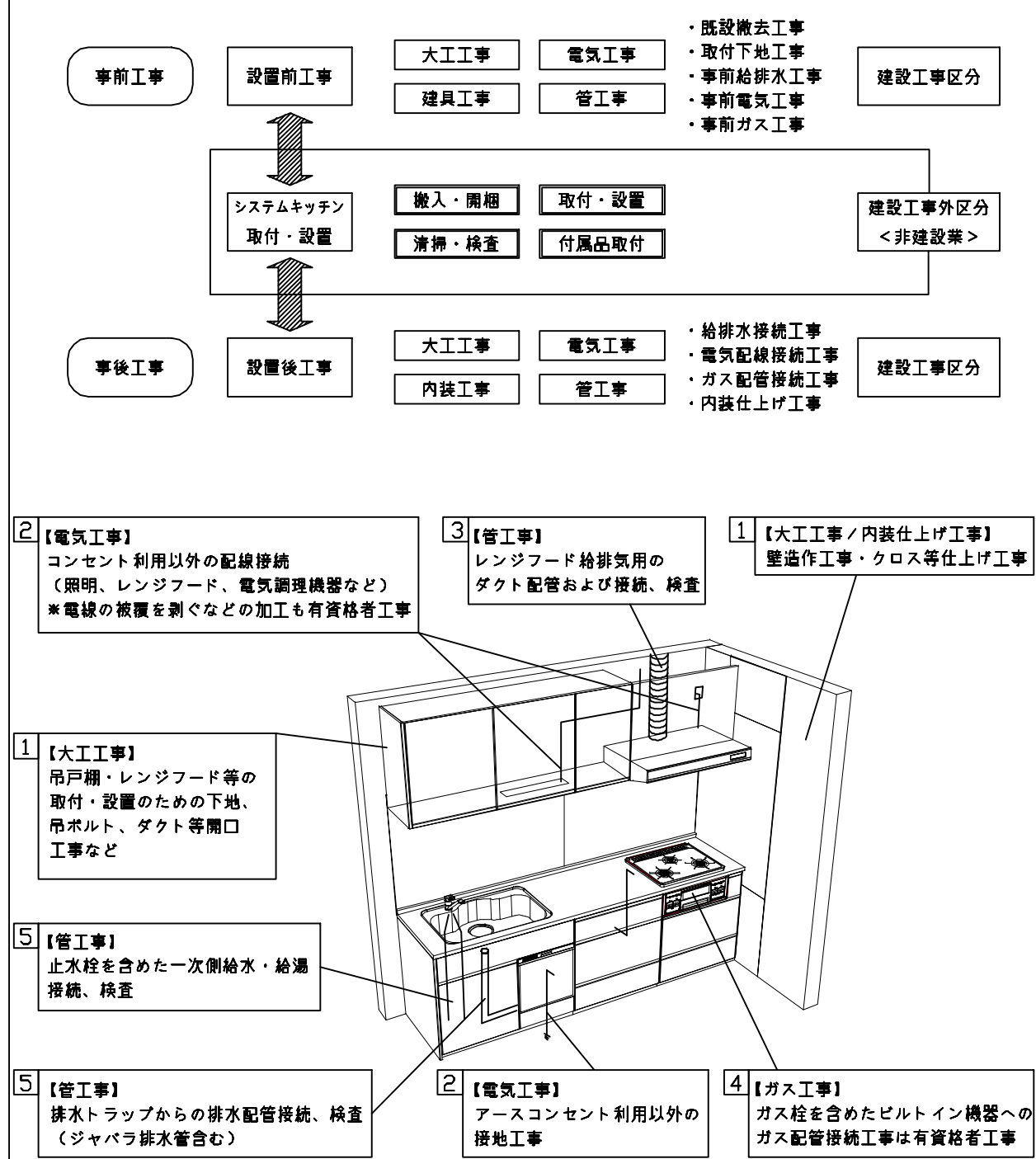

■システムキッチン 工事区分

参考：キッチン・バス工業会『工事区分ガイドライン』

工事区分	部位 (図)	業種区分	作業名称（区分）	建設工事			建設工事外		作業内容
				大工 工事	管 工事	電気 工事	設備・ ガス機器 設置	キ ッ チ ン 取 付	
設置前工事	1 3	大工 管	外壁の開口工事	○	○				レンジフードのダクト用の建築壁の穴あけ工事
			建築壁の下地処理工事	○					ウォールキャビネット等の取付のための壁下地処理工事
			幕板取付壁下地処理工事	○					天井・壁等の幕板等取付のための下地処理工事
			アンカー、吊ボルト工事	○					吊戸棚、レンジフード等のアンカー、吊ボルト工事
			換気機器用ダクトの関連工事		○	○			建築物の事前ダクト配管等の工事
	2	電気	キッチンパネル下地処理工事	○					キッチンパネルを貼るための建築壁の下地処理工事
			レンジフードの電気工事			○			建築の屋内配線と配線器具（コンセント）工事
			I H調理機器の電気工事			○			I H調理機器専用の200Vの事前電気工事
			ウォールキャビネット部分の電気工事			○			照明器具等の電気工事
			電動昇降吊戸棚の電気工事			○			電動昇降吊戸棚の専用電源・アース工事
			食器洗い乾燥機の電源・アース工事			○			食器洗い乾燥機の専用電源・アース工事
			水栓の電気工事			○			タッチレス水栓、アルカリイオン整水器の電気工事
	4	ガス	ガス調理機器のガス配管工事		○				ガス調理機器用の事前ガス配管工事
	5	管	排水配管の立上げ工事		○				キッチン排水用の所定位置への排水配管立上げ工事
			給水・給湯配管の立上げ工事		○				キッチン専用の所定位置への給水給湯配管立上げ工事
			食器洗い乾燥機の給排水配管工事		○				食器洗い乾燥機用の専用給水(給湯)・排水配管事前工事
システムキッチン 本体取付・設置		建設工事 外区分	キッチンパネルの取付 【注記 1】					<input type="checkbox"/>	製品を加工して建築下地へ取付
			製品間のシリコン充填 【注記 2】					<input type="checkbox"/>	製品間の隙間を仕上げる処理作業
			レンジフードの取付 【注記 1】					<input type="checkbox"/>	本体及び化粧パネルを取付ける作業
			ウォールキャビネットの取付					<input type="checkbox"/>	ウォールキャビネットを取付ける作業
			電動昇降吊戸棚の取付					<input type="checkbox"/>	電動昇降吊戸棚を取付ける作業
			ベースキャビネット・ワークトップの取付					<input type="checkbox"/>	ベースキャビネット・ワークトップの組立・調整して設置する作業
			排水部品の組立 【注記 3】				<input type="checkbox"/>	<input type="checkbox"/>	排水部品とシンクの組立
			水栓類の組立・ワークトップへの取付 【注記 1】				<input type="checkbox"/>	<input type="checkbox"/>	水栓、浄水器同梱部材の組立（ワークトップへの取付）
			ビルトイン機器の取付 【注記 1】				<input type="checkbox"/>	<input type="checkbox"/>	ビルトイン機器のキッチン本体への組込作業
			試運転・完成検査 【注記 4】				<input type="checkbox"/>	<input type="checkbox"/>	完成後の試運転、性能確認検査
設置後工事	2 3	電気 管	ウォールキャビネット照明器具工事			○			事前配線の電源線と照明器具の接続、検査
			電気配線器具の取付			○			スイッチ、コンセント等の電気配線工事
			レンジフードとダクト接続工事		○				建築ダクトとレンジフードの接続、検査
	4	ガス	その他電化機器の工事			○			電化機器と電源線、アースの接続工事
			ガス調理機器のガス配管接続工事				<input type="checkbox"/>		ガス調理機器とガス栓との接続工事（資格要）
	5	管	給水・給湯配管と水栓の接続工事		○				給水・給湯の一次側と水栓の接続、検査
			給水・給湯配管とオプション機器の接続工事		○				オプション機器と一次側給排水の接続、検査
			建築創排水配管への接続工事		○				キッチン排水配管と建築創排水配管の接続、検査

- ※【注記 1】原則、現場支給製品は支給側で取付実施とする
- ※【注記 2】当社製品間のみ実施する場合が多い。但し、現場により打合せにて作業範囲を決定する場合がある
- ※【注記 3】給排水配管の仕様や状況により、排水部品の組立作業範囲を打合せにて決定する
- ※【注記 4】製品の完成検査、試運転は、工事完成後に行う場合が多い。但し、原則、商品取付完了時に検査、試運転が可能な範囲のみキッチン設置者が実施する

- 必ずご確認ください。
- ・天井高さ、吊戸棚・レンジフード取付高さをご確認ください。

・《 》内寸法は参考寸法です。
- 設備図の見方、表示記号について
- ・寸法はキッチンパネル厚みとクリア寸法を含んでいません。

・KP：キッチンパネル

・▽：設置基準線

- 必ずお読みください
- 1)以下の工事・部材は別途ご用意ください。
- ・周囲躯体、仕上げ、取付用下地工事

・ダクト工事、壁面開口、屋外化粧カバー取付等

・給排水配管、電気配線、ガス配管及び接続工事
- 2)本体の取付以外の関連工事は法的有資格者による工事が必要になります。
- ・大工工事、電気工事、ガス配管工事、管工事、建具工事等
- 3)キッチンパネルを設置する壁面下地は  
          プラスターボード仕上げをお願いします。

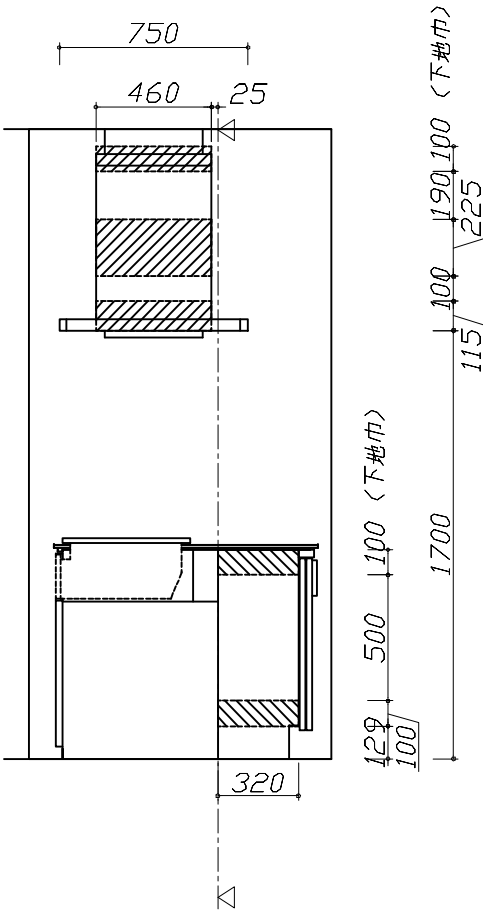

固定下地位置

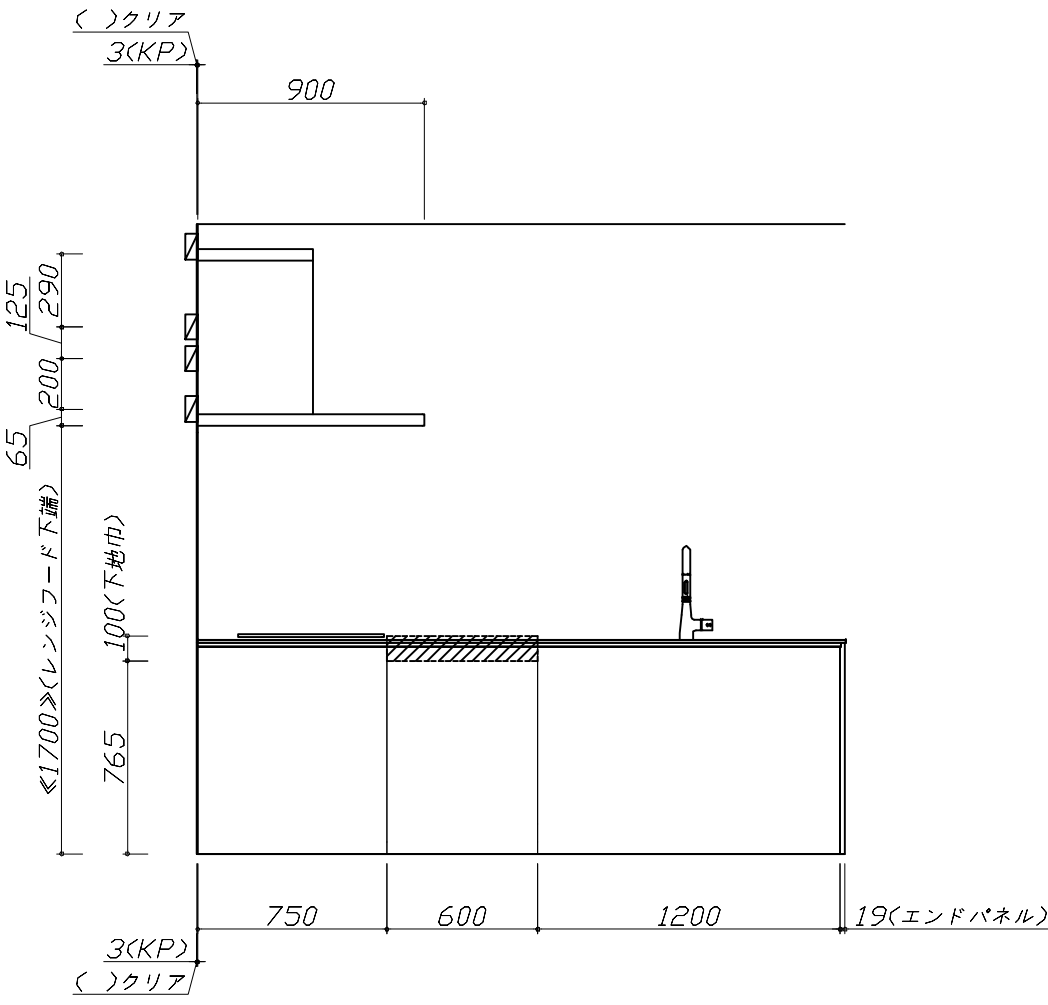

固定下地位置

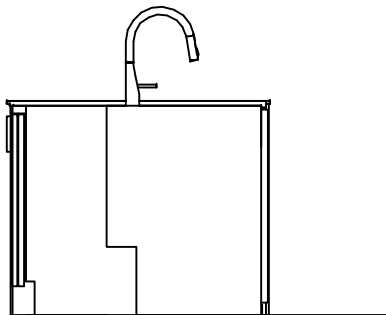

固定下地位置

Takara standard タカラスタンダード株式会社	現場名称： 岐阜-多治見SR 新SK-1様邸	ホーローシステムキッチン LEMURE レミュー	下地図 1	縮 尺： 1 / 30
	現場番号： C5614252	プラン番号： 7606C-2510-0181T	作成日： 2025年11月17日	
	多治見営業所	担当営業     ：	担当アドバイザー：	

■必ずご確認ください。

・天井高さ、吊戸棚・レンジフード取付高さをご確認ください。

・《 》内寸法は参考寸法です。

■設備図の見方、表示記号について

・寸法はキッチンパネル厚みとクリア寸法を含んでいません。

・KP：キッチンパネル

・▽：設置基準線

■吊戸棚・オープンシェルフ取付注意事項

●吊戸棚及びオープンシェルフの取付は、必ず商品同梱の専用ネジ（タッピンネジ4.5×60）を使用してください。

●固定下地は固定位置を中心に幅100mm以上、厚み12mm以上の十分な強度を持つ合板をお願いします。

吊戸棚

タッピンネジ(4.5×60)

下地材

オープンシェルフ

下地材

■必ずお読みください

1)以下の工事・部材は別途ご用意ください。

・周囲躯体、仕上げ、取付用下地工事

・ダクト工事、壁面開口、屋外化粧カバー取付等

・給排水配管、電気配線、ガス配管及び接続工事

2)本体の取付以外の関連工事は法的有資格者による工事が必要になります。

・大工工事、電気工事、ガス配管工事、管工事、建具工事等

3)キッチンパネルを設置する壁面下地は  
プラスターボード仕上げをお願いします。

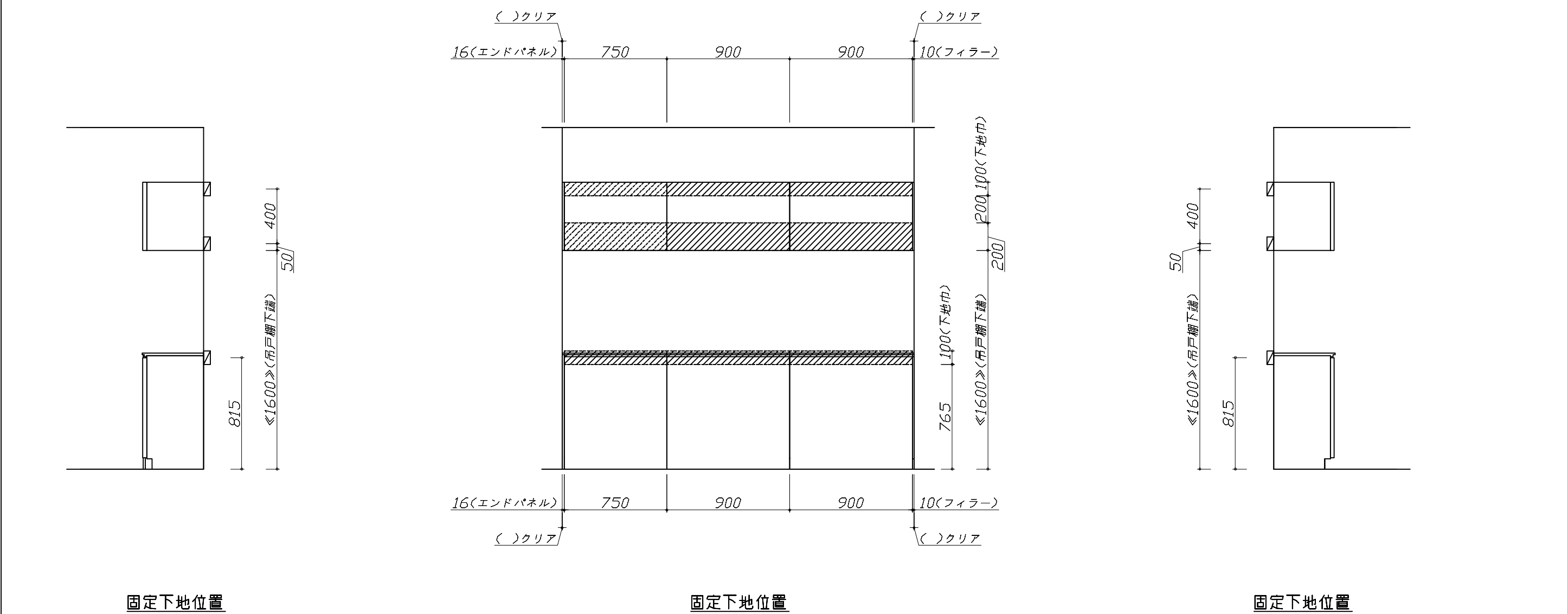



■必ずご確認ください。

- ・天井高さ、吊戸棚・レンジフード取付高さをご確認ください。
- ・《 》内寸法は参考寸法です。

■設備図の見方、表示記号について

- ・寸法はキッチンパネル厚みとクリア寸法を含んでいません。
- ・KP：キッチンパネル
- ・▽：設置基準線

■必ずお読みください

1)以下の工事・部材は別途ご用意ください。

- ・周囲躯体、仕上げ、取付用下地工事
- ・ダクト工事、壁面開口、屋外化粧カバー取付等
- ・給排水配管、電気配線、ガス配管及び接続工事

2)本体の取付以外の関連工事は法的有資格者による工事が必要になります。

- ・大工工事、電気工事、ガス配管工事、管工事、建具工事等

■機器類電源詳細			
1	ダウンライト照明用電源	100V・コト'必要長さ1m	9

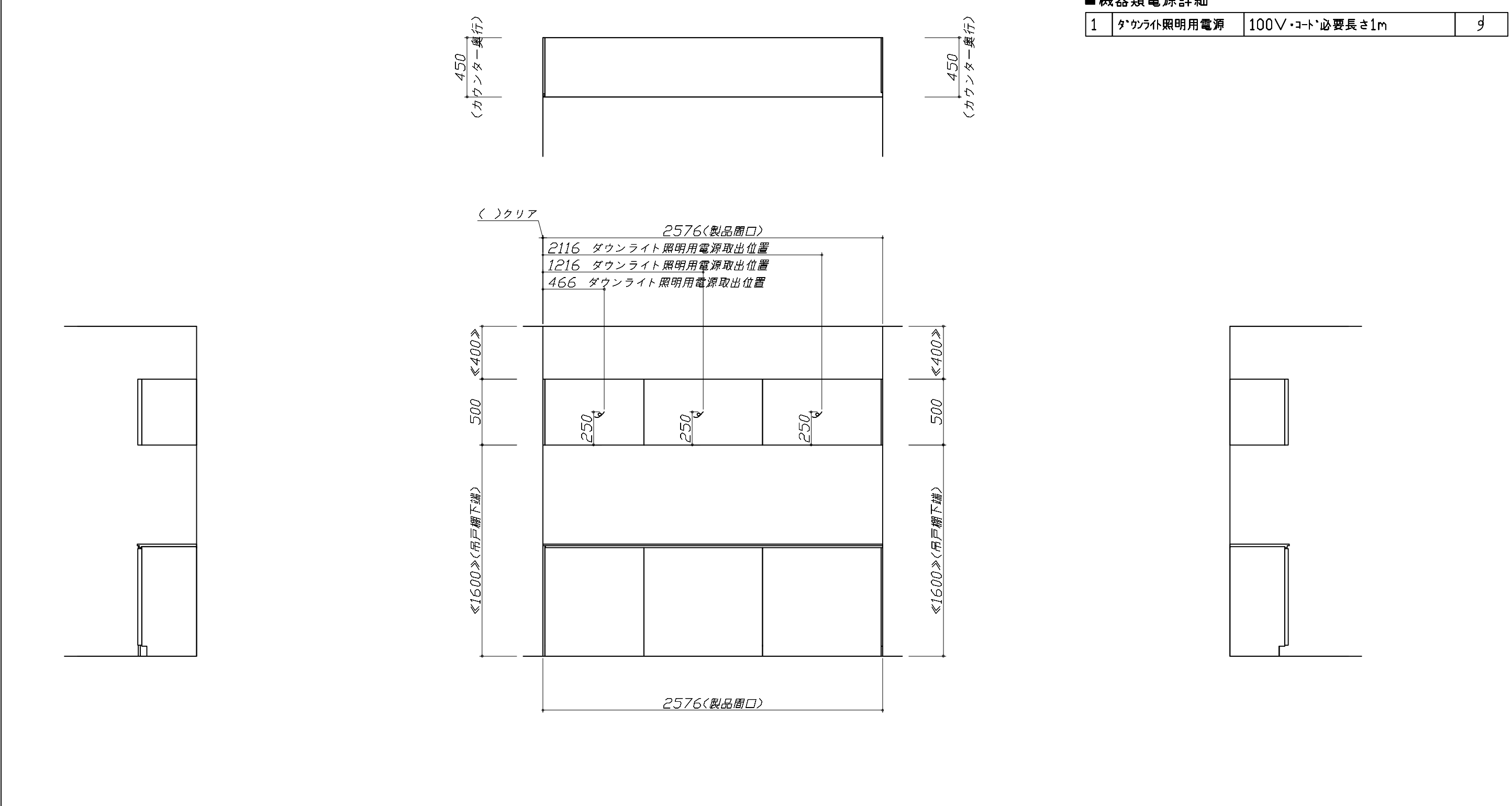

<div>Takara standard</div> <div>タカラスタンダード株式会社</div>	現場名称： 岐阜-多治見SR 新SK-1様邸	ホーローシステムキッチン LEMURE レミュー	設備図 2	縮 尺： 1 / 30
	現場番号： C5614252	プラン番号： 7606C-2510-0181T	作成日： 2025年11月17日	
	多治見営業所	担当営業：	担当アドバイザー：	

縮尺：A3サイズ等倍



レンジフード詳細図    ダクト配管可能範囲		横引配管有効寸法    詳細図		キャビネット引出寸法    詳細図							
<div>&lt;SVRA    電動シャッター    L排気&gt;</div> <div><div>管工事</div><div></div><div>注) ●本図はアルミダクトφ150を使用した場合の配管可能範囲である。 断熱材を取付ける場合は厚みを考慮すること。 ●リフォーム時など、既設の壁排気口を利用する場合、P変換アタッチメント(別売)を使用すること。</div></div>		<div>【シンクキャビネット】</div> <div></div>		<div>【シンクキャビネット】</div> <div></div>							
ダウンライト用吊戸    電気配線参考図		横引配管有効寸法    詳細図		キャビネット引出寸法    詳細図							
<div>&lt;ダウンライト(877NWH/BK)1トウ&gt; &lt;ダウンライト(877NWH/BK)2トウ&gt;</div> <div><div>電気工事</div><div></div><div>※【1】寸法はD415吊戸の場合を示す。</div></div> <div><table><tr><td>吊戸開口</td><td>消費電力</td></tr><tr><td>120</td><td>7W</td></tr><tr><td>90/75/60</td><td>3.5W</td></tr></table></div>		吊戸開口	消費電力	120	7W	90/75/60	3.5W	<div>【調理キャビネット】</div> <div></div>		<div>【調理キャビネット】</div> <div></div>	
吊戸開口	消費電力										
120	7W										
90/75/60	3.5W										
Takara standard タカラスタンダード株式会社		現場名称： 岐阜ー多治見SR    新SK-1様邸	ホーローシステムキッチン    LEMURE    レミュー	詳細図    2	縮    尺：    FREE						
		現場番号：    C5614252	プラン番号：    7606C-2510-0181T	作成日： 2025年11月17日							
		多治見営業所	担当営業   ：	担当アドバイザー：							



キャビネット引出寸法 詳細図		エンド取り合い詳細図					
【コンロキャビネット】		【周辺 右側】					
		<div>■留意事項 引出しを開けたときにドア枠・窓枠・巾木と干渉しないようクリアを確保してください。</div>					
エンド取り合い詳細図		キッチンコンセント用電源取出位置図					
【キッチン本体 左側】		<div>取出位置は必ずキッチンコンセントのある側になります。(図の場合はキャビ左側)</div> <div>電気工事</div> <div>電源は100V15A以上の専用回路を設けてください。</div> <div>※キッチンコンセントは通常「コンロキャビ側」に付きます。 (その場合、電源取出し位置も「コンロキャビ側」になります。) ※シンクの排水管位置と重なるケースがあります。設備図と併せて確認の上、取出位置の範囲内で調整してください。</div> <div>消費電力：1500W</div>					
<div>■留意事項 引出しを開けたときにドア枠・窓枠・巾木と干渉しないようクリアを確保してください。</div>							
<div>Takara standard タカラスタンダード株式会社</div>		現場名称： 岐阜ー多治見SR 新SK-1様邸		ホーローシステムキッチン LEMURE レミュー		詳細図 3	縮 尺： FREE
		現場番号： C5614252		プラン番号： 7606C-2510-0181T		作成日： 2025年11月17日	
		多治見営業所		担当営業：		担当アドバイザー：	