

# トイレ 御見積書

ページ 1/2

御名前 埼玉-川口SR OT1)2023 ティモニ 様  
業者 様  
商品名 Timoni ティモニ

作成日 2023年11月4日  
プラン番号 5118M-2311-0061T  
現場番号 C4280262

タカラスタンダード株式会社  
◆川口ショールーム  
埼玉県川口栄町3丁目8番16号  
川口栄第二ビル2階  
TEL 048-259-6591 / FAX 048-259-6592  
◆埼玉支店 販売課  
TEL 048-621-2200 / FAX 048-621-2171

商品御見積金額 ¥535,500 (税込 ¥589,050)

( )内の価格は税込価格<税率10%>を表示しています。

## 《参考》別途トイレ周辺部材組付費 別途

- ※ 商品御見積金額にはトイレ周辺部材組付費は含まれておりません。
- ※ トイレ周辺部材組付費は現場の状況により変動する事があります。  
又、トイレ本体の組付費は含まれておりません。

◆ 御見積仕様 ★ 御見積のカラー表示は参考です。最終発注時には必ず御確認下さい。

### 《トイレ》

シリーズ	Uシリーズ
カラー	ホワイト
便器	標準便器
タンク	ロースタイルタンク(手洗なし)
便器 排水方向	床排水
便座	高機能便座
手洗器 排水方向	-
手洗器(システム) 排水方向	床排水
ガス種	未定
周波数	未定

◆ 御確認事項

担当営業	担当アドバイザー	プラン作成者
川口SR	川口SR	川口SR

◆ 備考

--	--

No.\*

様

御名前 埼玉-川口SR OT1)2023 ㊦㊦㊦

現場番号	C4280262	プラン番号	5118M-2311-0061T	作成日	2023/11/4
------	----------	-------	------------------	-----	-----------

御見積明細 トイレ **★ 御見積のカラー表示は参考です。最終発注時には必ず御確認下さい。**

NO	商品名	仕様	品番	数量	単価	金額
1	便器本体(床排水)	標準便器	TS-UC8033-S-B BW1	1	56,800	56,800
2	手洗なしタンクセット	標準タンク(高機能便座用)・樹脂製	TS-UJ2200-0KB BW1	1	49,800	49,800
3	高機能便座		TS-BNZ601KD BW1	1	107,700	107,700
4	排水アジャスター		TS-MESC803-03U	1	10,000	10,000
5	手洗器	奥行き157mm用	TS-L118S BW1	1	20,000	20,000
6	手洗器下キャビネット	左勝手・奥行き157mm	WCBU- 35SL(SW )-2	1	36,700	36,700
7	紙巻器下キャビネット	左勝手・奥行き157mm	WCPU- 35SL(SW )	1	34,900	34,900
8	サイドキャビネット	左スライド扉・奥行き157mm	WCSD- 65SL(SW )	1	51,800	51,800
9	エンドカバー	奥行き157mm用	EC-WC-S(W )	1	3,100	3,100
10	カウンター	左側設置・奥行き157mm	WCC - 135SL(SW )	1	27,100	27,100
11	水栓		71120000J	1	20,700	20,700
12	止水栓	壁立上用	V22JT-FL (N)	1	3,200	3,200
13	紙巻器	2連・クロムメッキタイプ	TS-SC-60M-XCB	1	15,500	15,500
14	ホーロートイレパネル	コンクリートライト	PZFH-180 (QCG)	1	25,900	25,900
15	ホーロートイレパネル	コンクリートライト	PZFH- 90 (QCG)	2	15,400	30,800
16	ホーロートイレパネル(フロア用)	ストーンホワイト	PZYO-104 (DW)	1	26,500	26,500
17	エッジセット	グレー用	WCエッジセットJ (PG)-2	1	3,600	3,600
18	パネル施工キット	シリコン色(ホワイト)	パネルセコウキットS(W)-1	1	5,700	5,700
19	パネル施工キット	シリコン色(グレー)	パネルセコウキットS(G)-1	1	5,700	5,700
20	リモコン用マグネット		WC-MGNセット601	1		
トイレ合計				21		¥535,500

商品総合計	21	¥535,500
-------	----	----------

※ 御見積明細の価格には消費税は含まれておりません。別途消費税が必要となります。

### 《参考》別途トイレ周辺部材組付費

#### トイレ商品組付費

別途

※ トイレ周辺部材組付費は現場の状況により変動する事があります。又、トイレ本体の組付費は含まれておりません。  
( )内の価格は税込価格<税率10%>を表示しています。



品番	品名	個数
TS-L118S	手洗器	1
7112000J	水栓	1
WCBU-35S L/R -2	手洗器下キャビネット	1
WCPU-35S L/R	紙巻器下キャビネット	1
WCSD-65S L	サイドキャビネット	1
WCC-135SL	カウンター	1
TS-SC-60M-XCB	2連紙巻器	1
EC-WC-S	エンドカバー	1

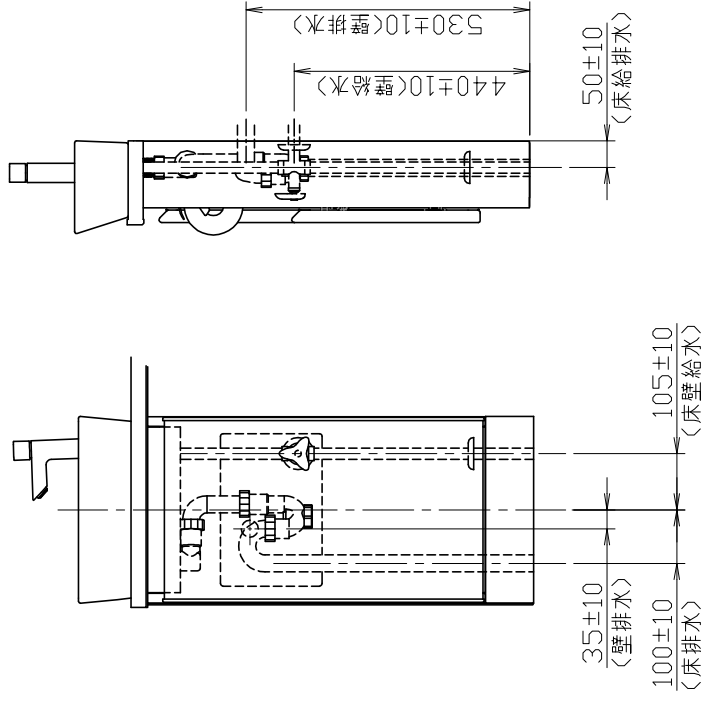
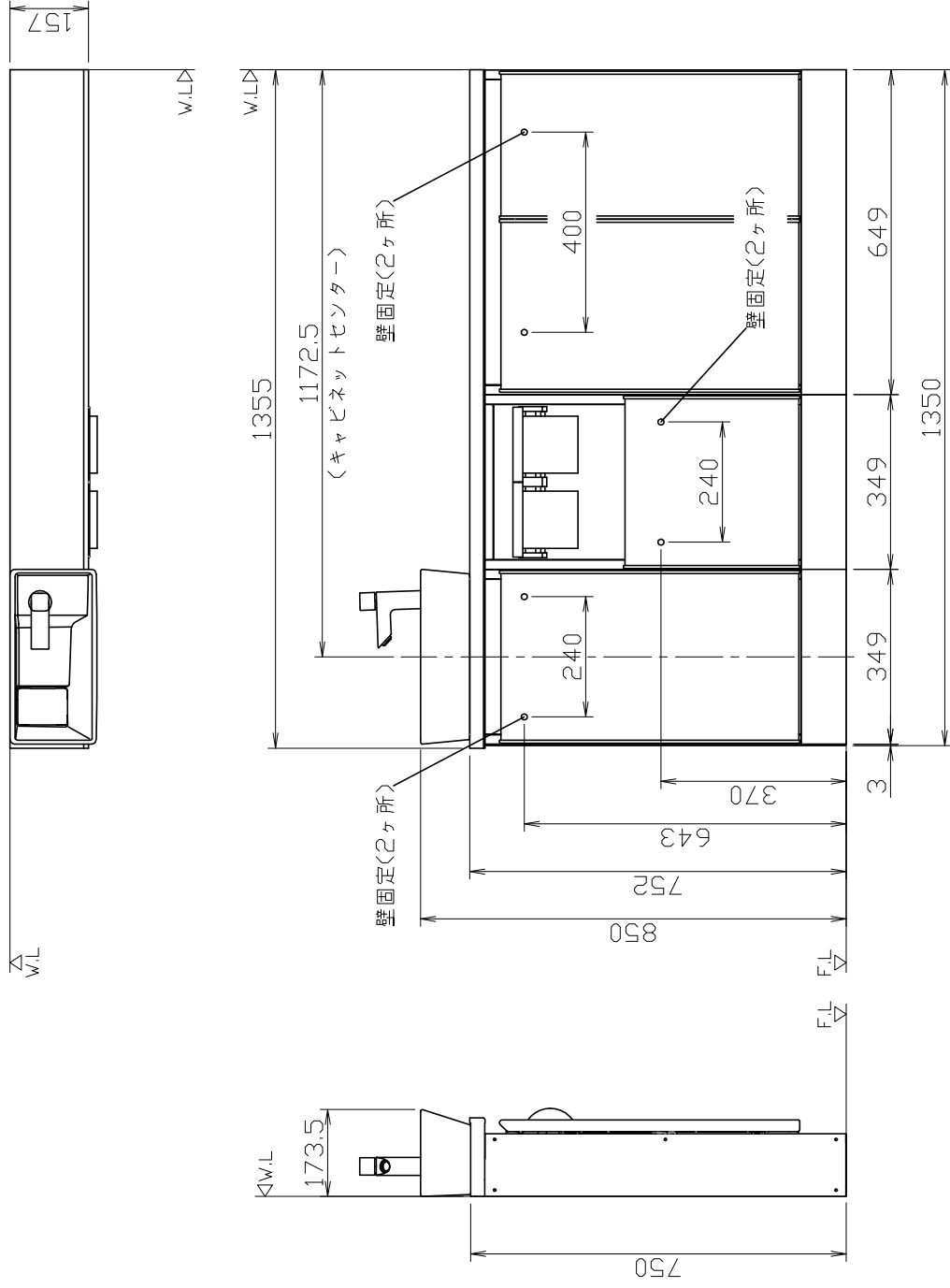

- 注)1, 給排水位置はキャビネットの勝手に関わらず  
本図のようになります。  
2, 設備側給水管の取り出しは、床・壁仕上げ面と  
同一面としてください。(0~+10)  
3, キャビネットの丁番取付側と横壁が近接する場合、  
扉の開くスペースとして横壁とキャビネットの間に  
60mm以上のすき間を設けてください。  
4, 手洗器の高さは参考寸法です。施工条件、商品の公差  
により異なる場合があります。  
5, 手洗器・キャビネット等の壁固定位置にはあらかじめ  
取付用材木が設置されていることを確認してください。

<収納キャビネット設置条件>

○設置されるタイプ・構成によって、設置条件がありますので下図を参照してください。

- ・ 便器排水芯位置は部屋の間口センターに対して、片寄せになります。
- ・ 便器排水芯位置は下記図の位置を守るようにしてください。

※下図と異なる位置で設置すると、扉が干渉したり、紙巻器が使いにくくなる場合があります。

室内間口 (mm)	カウンター奥行き (157mm)	カウンター奥行き (280mm)
920以上		
870~919		
800~869		<p>※サイドキャビネット設置不可</p>

※ご注意

- ・ 図は左勝手を示しています。
- ・ 右勝手は左右対称となります。
- ・ 手洗器下キャビネット丁番取付側が横壁近くになる場合、横壁とキャビネットの間に60mm以上のすき間を設けてください。  
(扉の開くスペースを確保するため)

※紙巻器下キャビネットの扉開閉方向注意  
※サイドキャビネット設置不可