

ホーロー洗面化粧台 御見積書

ページ 1/2

御名前 静岡-富士SR SU9 様

業者 様

商品名 FAMILIE ファミーユ

商品
御見積金額 ¥304,300 (税込 ¥334,730)

()内の価格は税込価格<税率10%>を表示しています。

(参考) 別途 商品組付費 別途

商品御見積金額には商品組付費は含まれておりません。
商品組付費は現場の状況により変動する事があります。
又、給水・給湯・ガス・ダクト・電気等の接続工事は含まれておりません。

御見積仕様

(洗面化粧台)

洗面本体サイズ 90cm

カウンター高さ 80cm

扉カラー ウォルナットグレージュ

カウンター 人造大理石・ハイバックカウンター

カラー クリスタルホワイト

ミラー 大型ミラー1面鏡

水栓 シングルレバー式シャワー水栓

カラー クロムメッキタイプ

ガス種 未定

周波数 未定

御確認事項

商品の仕様価格等につきましては予告なく変更する事がありますので、ご購入の際には
弊社へお問い合わせ、またはカタログにてよく御確認下さいますようお願い致します。

工事費には給排水・給湯・ガス・ダクト・電気等の接続工事は含まれておりません。

作成日 2022年4月12日
プラン番号 2310B-2204-0107T
現場番号 C3346116

タカラスタANDARD株式会社
富士ショールーム
静岡県富士市入山瀬526-1

TEL 0545-72-2435 / FAX 0545-72-2438

沼津営業所

TEL 055-924-3670 / FAX 055-924-3671

担当営業	担当アドバイザー	プラン作成者
渡辺		勝呂

備考

--	--

No.*

御名前 静岡-富士SR SU9

様

現場番号

C3346116

プラン番号

2310B-2204-0107T

作成日

2022/4/12

御見積明細 洗面化粧台

NO	商品名	仕様	品番	数量	単価	金額
1	洗面下台	扉(引出し付)タイプ	S-YARt090HXA(YWV)L-3	1	112,300	112,300
2	水栓	エコタイプシングルレバー式シャワー水栓、クロムメッキ	FSL140KTK	1	21,000	21,000
3	ミラー	大型ミラー1面鏡(LED仕様)	SEM- 90 YE	1	56,000	56,000
4	ウォールキャビネット		S-YWTW090XCX(YWV)-3D	1	23,000	23,000
5	トールユニット下台	3段引出しタイプ	S-YTDY030XLXGYWV)-1	1	53,500	53,500
6	トールユニット上台		S-YUTY030XLX(YWV)-2D	1	12,000	12,000
7	台輪	トールユニット用	S-DB30W-80(N)	1	2,500	2,500
8	エンドパネル	トールユニット上台用	SEP-TU (YWV)-2	1	6,000	6,000
9	エンドパネル	トールユニット下台用	SEP-TD (YWV)-2	1	18,000	18,000
洗面化粧台合計				9		¥304,300

商品総合計

9

¥304,300

御見積明細の価格には消費税は含まれておりません。別途消費税が必要となります。

(参考) 別途 商品組付費

洗面化粧台商品組付費

別途

商品組付費は現場の状況により変動する事があります。又、給水・給湯・ガス・ダクト・電気等の接続工事は含まれておりません。

()内の価格は税込価格<税率10%>を表示しています。

- 必ずご確認ください。
- ・天井高さと製品の総高さを十分にご確認ください。
 - ・《 》内寸法は参考寸法です。
- 表示記号について
- ・SP：洗面パネル

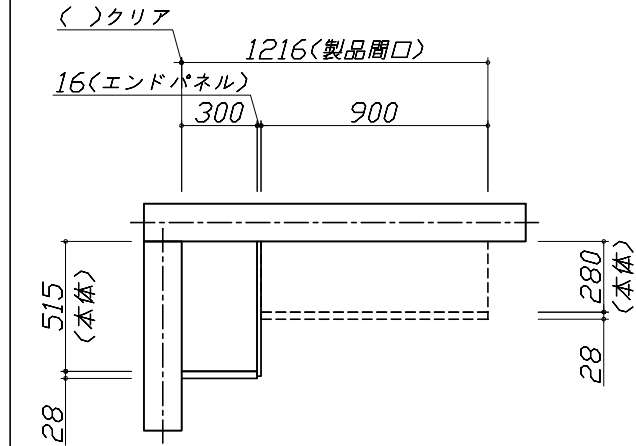
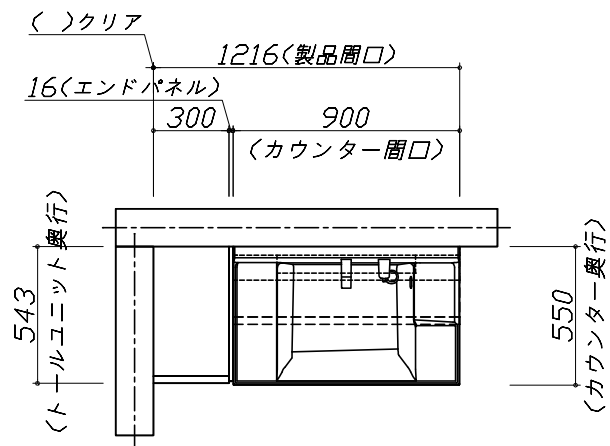

上台伏せ図

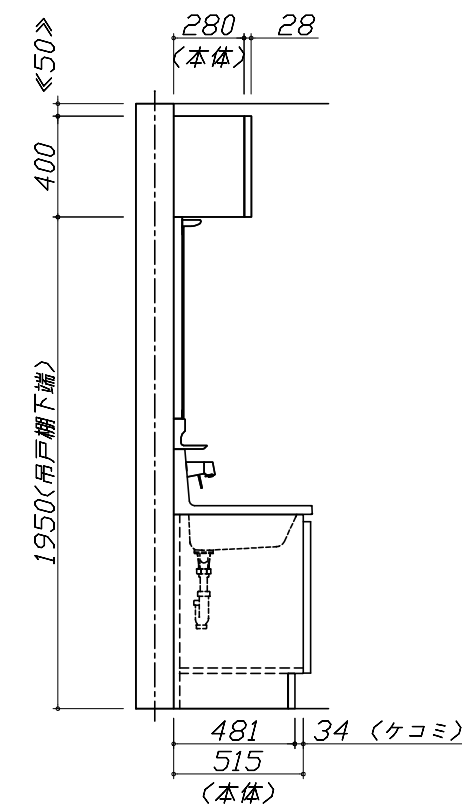
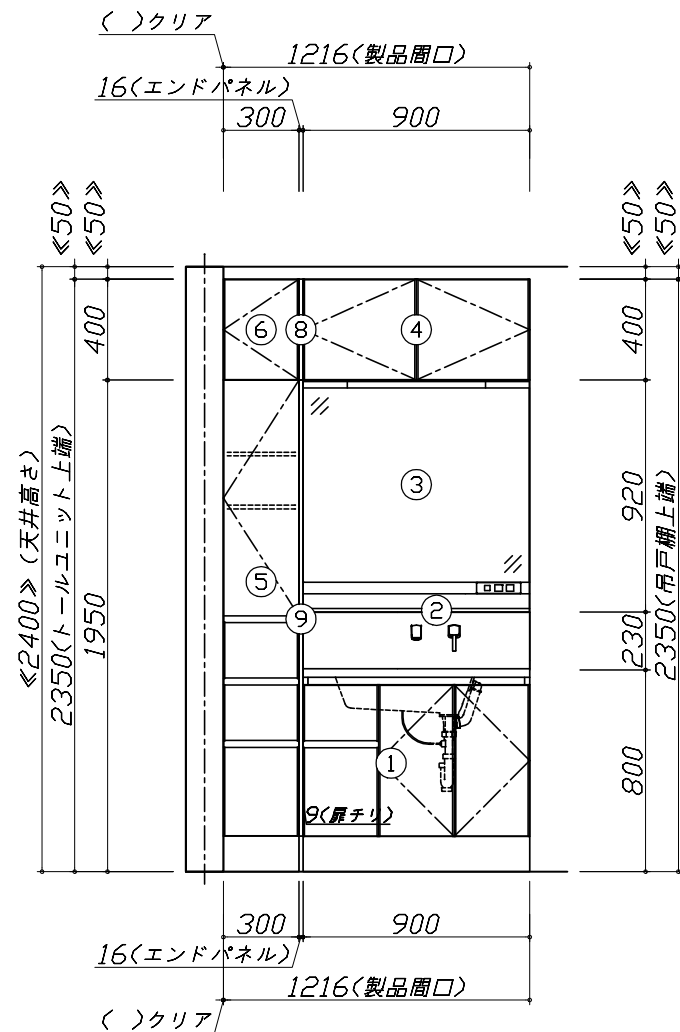
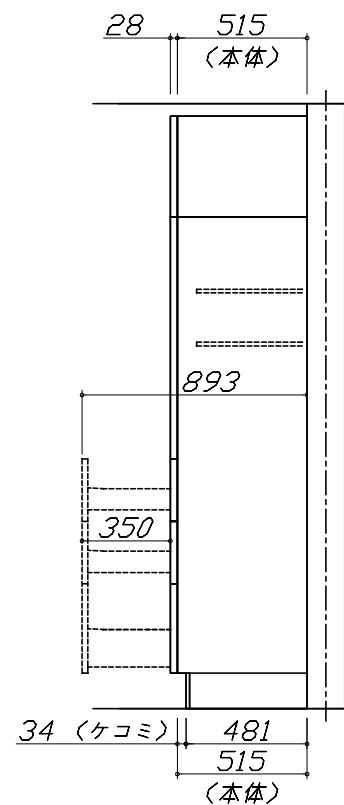

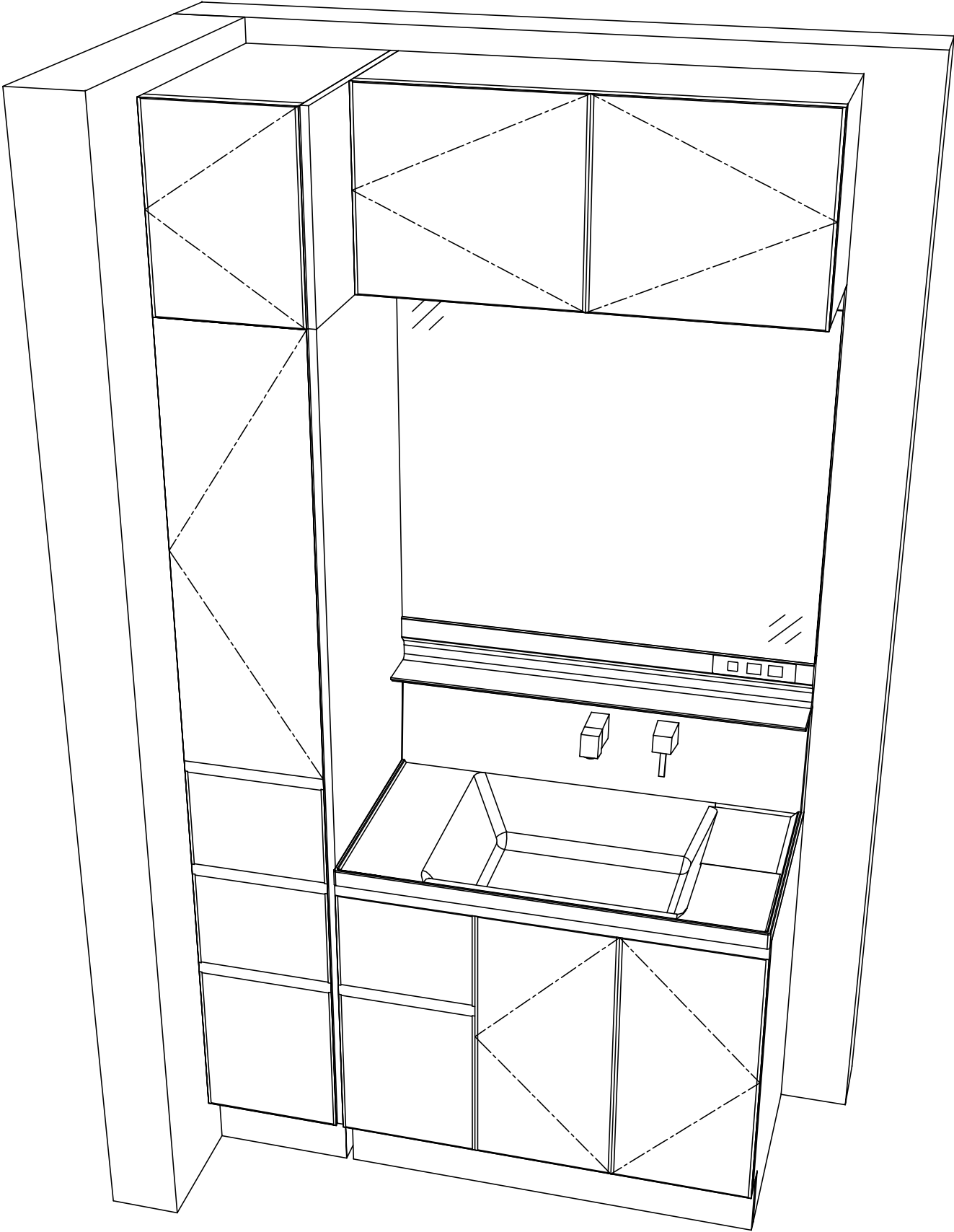

■商品仕様概要

商品仕様	商品シリーズ	ホーロー洗面化粧台 FAMILIE ファミュー
	タイプ	扉(引出し付)タイプ
		－
	扉カラー	ウチヅクグレージュ
	引手種類	－
	天板形状・開口	ハイバック
		90cm
	奥行	奥行55cm
	天板高さ	80cm
	洗面パネルカラー(左)	－
	見切り・エッジ材(左)	－
	洗面パネルカラー(右)	－
	見切り・エッジ材(右)	－

■商品仕様書（本体側）

品目	仕様			備考
天板	材質	アクリル人造大理石	色 クリスタルホワイト	
下台	本体	ホーロー製	色 ホワイト	
	底板	ホーロー製		
	扉・引出し	ホーロー製		
	レール・丁番	－		
	部品(オプション)	－		
	排水タイプ	ジャバラ		
設備仕様（下台）	水栓1	シングルレバー式シャワー水栓 FSL140KTK	色 クロムメッキタイプ	
	水栓2	－		
		－		
ミラーキャビネット1	本体	大型ミラー1面鏡(LED仕様)		100V
	品名	SEM- 90 YE		
	キャビネット材質	木製	色 ホワイト	
ミラーキャビネット2	本体	－		
	品名	－		
	キャビネット材質	－		
ミラーキャビネット3	本体	－		
	品名	－		
	キャビネット材質	－		
ミラーパネル	材質	－		
窓下棚	材質	－		
エンドパネル	材質	－		
小型電気温水器	本体	－		

■商品仕様書（周辺収納側）

品目	仕様			備考
トールユニット	本体	木製	色 ホワイト	
	底板	木製		
	扉・引出し	ホーロー製		
	レール	－		
	丁番	－		
	耐震ラッチ	－		
	部品	棚板		
ウォールキャビネット	本体	木製	色 ホワイト	
	底板	木製		
	耐震ラッチ	－		
	部品	－		
ルームヒーター	本体(吊戸一体)	－		
	本体(ミラー上設置)	－		
ランドリーウォールキャビネット	本体	－		
	底板	－		
	部品	－		
エンドパネル	材質	ホーロー製		

基本工事区分について

本説明書は、洗面化粧台の本体組立・設置と関連工事〔建設工事〕である 大工工事、電気工事、管工事〔給排水〕などと区別して説明しています。

建設工事は関連する法令・規定に従って法的有資格者による工事が必要になります。

流通業者様からの発注で下請けとして本体の「取付・設置」を行う場合は、建設工事部分と洗面化粧台本体「取付・設置」を区別して行ってください。

設置前工事、設置後工事の一部でも含む場合は、建設工事となります。

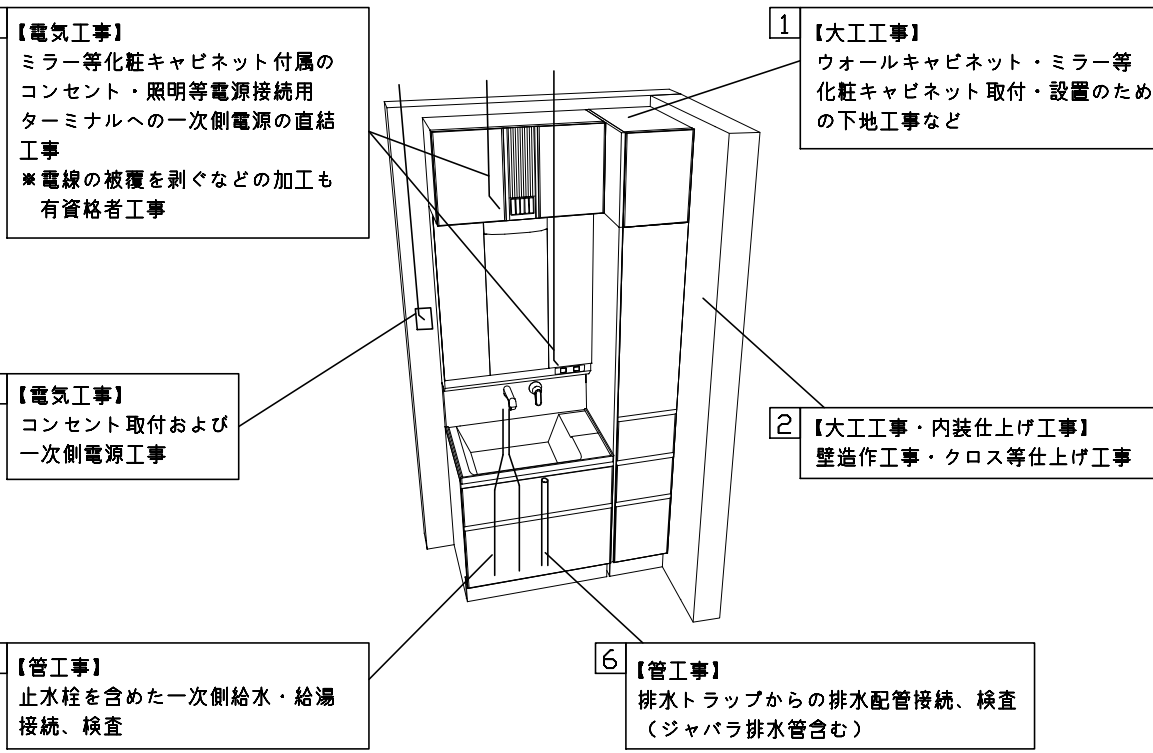
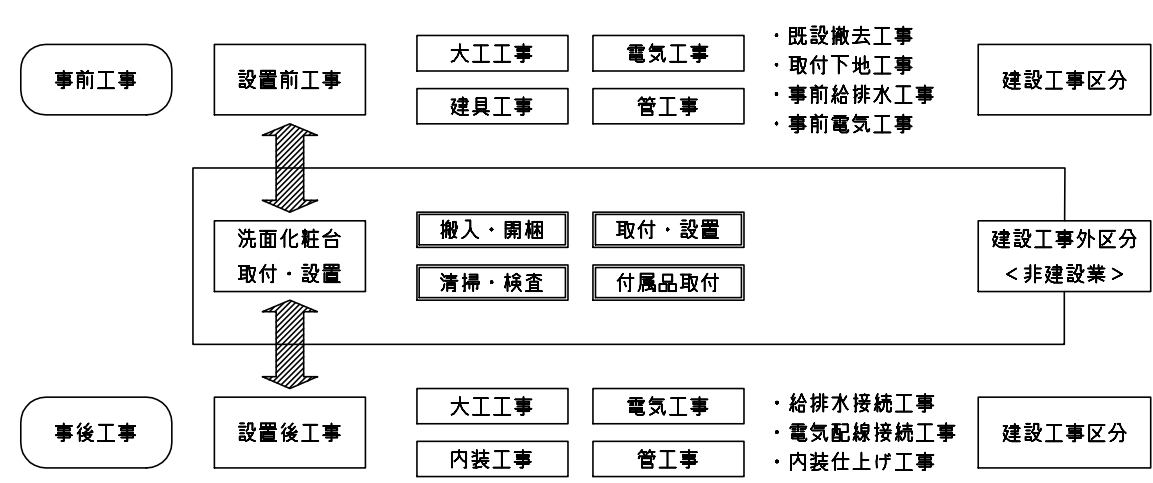

■洗面化粧台 工事区分

参考：キッチン・バス工業会『工事区分ガイドライン』

工事区分	部位 (図)	業種区分	作業名称（区分）	建設工事			建設工事外	作業内容
				大工 工事	管 工事	電気 工事		
設置前工事	1	大工	建築壁の下地工事	○				化粧キャビネット・ウォールキャビネット取付のための壁下地処理工事
	2		建築壁の造作・壁仕上げ工事	○				壁造作(ボード貼り工事)及び壁仕上げ(クロス・廻り縁・幅木)工事
	3	電気	電気配線事前工事			○		電源・コンセント等の事前配線工事
	4	管	給水・給湯配管の立上げ工事		○			給水・給湯配管立上げ工事
	5		排水配管の立上げ工事		○			排水配管立上げ工事
洗面化粧台 本体取付・設置		建設工事 外区分	洗面化粧台の取付				<input type="checkbox"/>	洗面化粧台(フロアユニット、カウンター、洗面器等)を取付ける作業
			化粧キャビネット(ミラー等)の取付【注記 1】				<input type="checkbox"/>	化粧キャビネット(ミラー等)を取付ける作業
			ウォールキャビネットの取付				<input type="checkbox"/>	ウォールキャビネットを取付ける作業
			トールユニット等の取付				<input type="checkbox"/>	トールユニット等を取付ける作業
			排水部品の組立【注記 2】				<input type="checkbox"/>	排水部品の組立
			水栓類の組立・取付【注記 1】				<input type="checkbox"/>	水栓類の組立、カウンターへ取付ける作業
			製品間のシリコン充填【注記 3】				<input type="checkbox"/>	製品間の隙間を仕上げる処理作業
			試運転・完成検査【注記 4】				<input type="checkbox"/>	完成後の試運転、性能確認検査
設置後工事	3	電気	化粧キャビネット(ミラー等)の電気工事			○		化粧キャビネット(ミラー等)の電源用ターミナルに直結する工事
	4							
	5	管	給水・給湯配管と水栓の接続工事		○			給水・給湯の一次側と水栓の接続、検査
	6		建築側排水配管への接続工事		○			排水部品と建築側排水配管の接続、検査

- ※【注記 1】原則、現場支給製品は支給側で取付実施とする
- ※【注記 2】給排水配管の仕様や状況により、排水部品の組立作業範囲を打合せにて決定する
- ※【注記 3】当社製品間のみ実施する場合が多い。但し、現場により打合せにて作業範囲を決定する場合がある
- ※【注記 4】製品の完成検査、試運転は、工事完成後に行う場合が多い。但し、原則、商品取付完了時に検査、試運転が可能な範囲のみ洗面化粧台設置者が実施する

■必ずご確認ください。

- ・天井高さと製品の総高さを十分にご確認ください。
- ・《 》内寸法は参考寸法です。

■下地図の見方、表示記号について

- ・寸法は洗面パネル厚みとクリア寸法を含んでいません。
- ・SP：洗面パネル

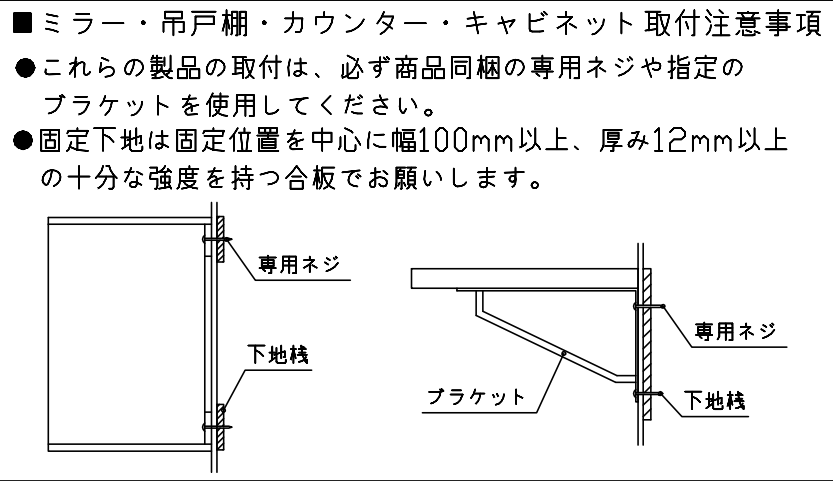

■必ずお読みください

1)以下の工事・部材は別途ご用意ください。

- ・周囲躯体、仕上げ、取付用下地工事
- ・壁面開口
- ・給排水配管、電気配線、接続工事

2)本体の取付以外の関連工事は法的有資格者による工事が必要になります。

- ・大工工事、電気工事、管工事、建具工事等

3)洗面パネルを設置する壁面下地は
プラスターボード仕上げをお願いします。

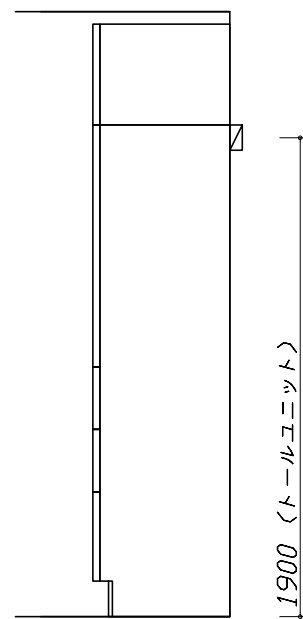

固定下地位置

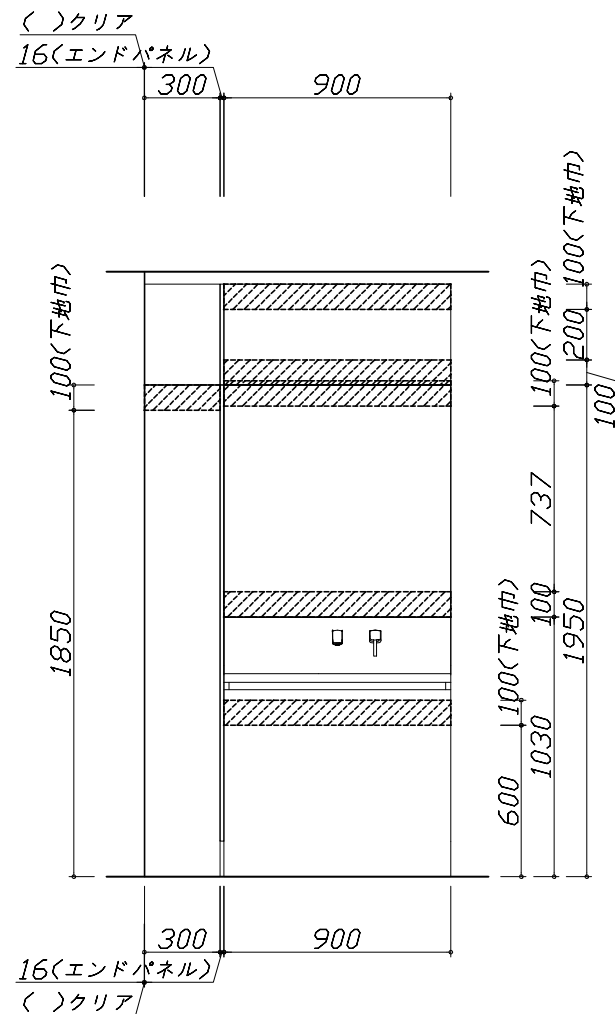

固定下地位置

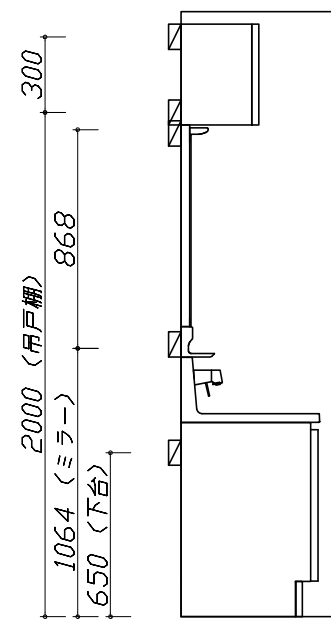

固定下地位置

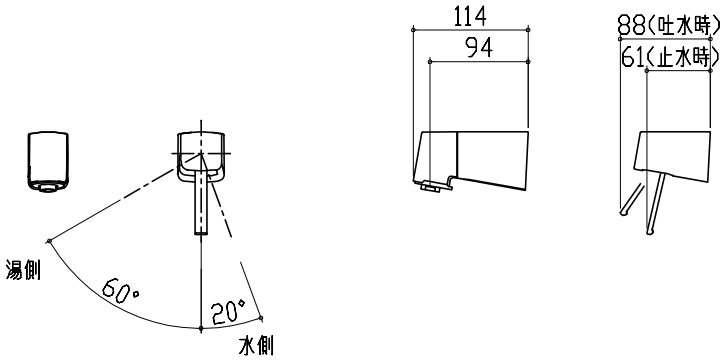
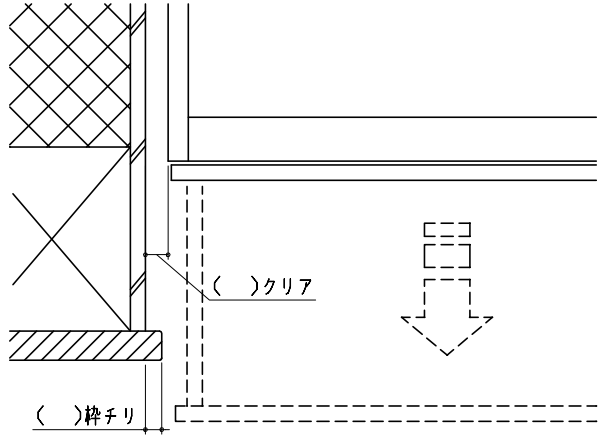
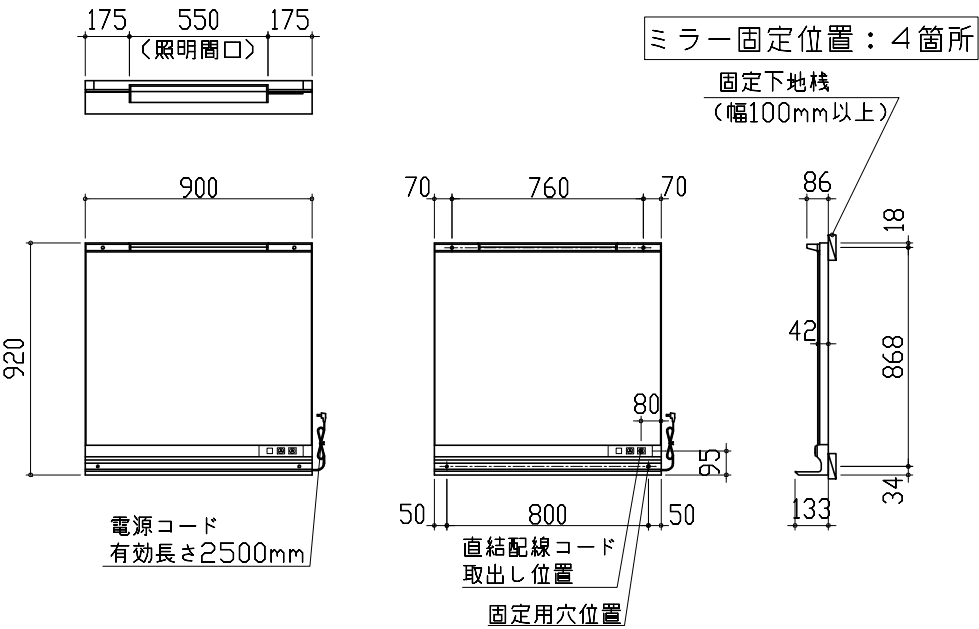
水栓参考図		エンド取り合い詳細図	
<p><FSL140KATK*> <FSL140KATTK*> <FSL140KTK*> <FSL140KTTK*></p>  <p>湯側 60° 20° 水側</p> <p>ホース長さ L=1250</p>		<p>【左側】</p>  <p>()クリア ()枠チリ</p> <div>■留意事項 引出しを開けたときにドア枠・窓枠・巾木と干渉しないようクリアを確保してください。</div>	
ミラーキャビネット 詳細図			
<p><SEM-090YE></p> <div>電気工事</div>  <p>ミラー固定位置：4箇所 固定下地材 (幅100mm以上)</p> <p>電源コード 有効長さ2500mm</p> <p>直結配線コード 取出し位置</p> <p>固定用穴位置</p> <p><ミラー固定位置・電源取出し位置図></p> <p>消費電力：1309W</p>			
<div>Takara standard</div> <p>タカラスタンダード株式会社</p>		現場名称： 静岡ー富士SR SU9様邸	ホーロー洗面化粧台 FAMILIE ファミージュ
		現場番号： C3346116	プラン番号： 2310B-2204-0107T
		富士ショールーム	担当営業 : 渡辺
		詳細図 1	縮 尺： FREE
		作成日： 2022年4月12日	
		担当アドバイザー：	