

# ホーロー洗面化粧台 御見積書

御名前 大阪-大阪SR SS1 様

業者 様

商品名 ELEENA エリーナ

作成日 2022年4月25日  
プラン番号 1801A-2203-0775T  
現場番号 C2831749

タカスタンダード株式会社  
大阪支社 販売課  
大阪府東大阪市長田東2丁目4番33号  
TEL 06-6746-6815 / FAX 06-6746-6805

大阪ショールーム  
TEL 06-6746-2311 / FAX 06-6746-1246

商品  
御見積金額 **¥756,000 (税込 ¥831,600)**

( )内の価格は税込価格<税率10%>を表示しています。

**(参考) 別途 商品組付費 ¥66,000 (税込 ¥72,600)**

商品御見積金額には商品組付費は含まれておりません。  
商品組付費は現場の状況により変動する事があります。  
又、給水・給湯・ガス・ダクト・電気等の接続工事は含まれておりません。

担当営業	担当アドバイザー	プラン作成者
浜田	SS1	北野

備考

## 御見積仕様

(洗面化粧台)

洗面本体サイズ 120cm

カウンター高さ 80cm

扉カラー ドラマチックホワイト

カウンター クォーツストーン・フラットカウンター

カラー ジュエルブラック

ミラー 1面鏡+フェイスクリアミラー

水栓 ホース引出式泡沫水栓

カラー クロムメッキタイプ

水栓 -

カラー -

ガス種 13A

周波数 60Hz

## 御確認事項

御見積りの商品は受注生産品の為、納期は約1ヶ月程度いただきます。

組立工事費には給水・給湯・ガス・ダクト・電気等の接続工事は含まれておりません。

現場の状況により商品取付費(搬入費)、御見積の内容(品番・数量・金額)が  
変わる場合がございます。

この御見積書の有効期間は30日間です。

No.\*

御名前 大阪-大阪SR SS1

様

現場番号	C2831749	プラン番号	1801A-2203-0775T	作成日	2022/4/25
------	----------	-------	------------------	-----	-----------

## 御見積明細 洗面化粧台

NO	商品名	仕様	品番	数量	単価	金額
1	ミラー	フェイスリアミラー1面鏡、コートあり	SEM-045M1AHYTA-1	1	92,000	92,000
2	ミラー	1面鏡、コートなし	SFM-075M1NHNNA-1	1	15,500	15,500
3	ミラーパネル	パールホワイト	SCW-120 A (PW)-2	1	3,500	3,500
4	カウンタートップ	片寄せボウルタイプ・クォーツストーンカウンター	C-EGAS120WRA(EQ-1	1	135,200	135,200
5	ボウルキャビネット	2段スライドタイプ(フロートタイプ)	S-EGXX075HCX(EFW BX-2	1	105,100	105,100
6	片寄せボウルユニット		S-EASD045XCXCEFW B-1	1	45,600	45,600
7	片寄せボウルユニット用脚	高さ80cm用	DU-B 80	1	8,600	8,600
8	水栓	エコタイプホース引出式泡沫水栓、ゴムメッキ	KM8021ETK	1	23,400	23,400
9	エンドカバー	ドレッサーユニット用	SEC-DPA (EFW)	1	12,500	12,500
10	片寄せボウルチェア		DXチェア-75A	1	37,800	37,800
11	ウォールキャビネット	扉ソフトクローズ・耐震ラッチ付	S-EWTW030XRPSEFW B-2D	1	22,700	22,700
12	ウォールキャビネット	扉ソフトクローズ・耐震ラッチ付	S-EWTW090XCPSEFW B-2D	1	45,100	45,100
13	トールユニット下台	姿見ミラータイプ、扉ソフトクローズ	S-ETMD030XLXSEXXXB-1	1	67,000	67,000
14	トールユニット上台	扉ソフトクローズ・耐震ラッチ付	S-EUTD030XLPSEFW B-2D	1	23,300	23,300
15	台輪	トールユニット用	S-DG30D-80-2	1	3,500	3,500
16	エンドパネル	トールユニット中台・下台用	SEP-TDA80A(EFW)-2	1	36,200	36,200
17	エンドパネル	フラットカウンター用	SEP-XH80RA(EFW)	1	36,000	36,000
18	エンドパネル	トールユニット上台用	SEP-TUA A(EFW)-2	1	15,000	15,000
19	エンドパネル	ウォールキャビネット用	SEP-TUW A(EFW)-2	1	10,500	10,500
20	施工キット	1面鏡・ミラーパネル・ミドルミラー・洗面パネル用	SCUセコキット	2	1,600	3,200
21	間仕切り名人	Hタイプ	MGマジキリJ HL 1	2	3,400	6,800
22	かくせるラック	間口75cm用	STビラウ75B	1	7,500	7,500
洗面化粧台合計				24		¥756,000

商品総合計	24	¥756,000
-------	----	----------

御見積明細の価格には消費税は含まれておりません。別途消費税が必要となります。

## (参考) 別途 商品組付費

洗面化粧台商品組付費

¥66,000 (税込 ¥72,600)

商品組付費は現場の状況により変動する事があります。又、給水・給湯・ガス・ダクト・電気等の接続工事は含まれておりません。

( )内の価格は税込価格&lt;税率10%&gt;を表示しています。



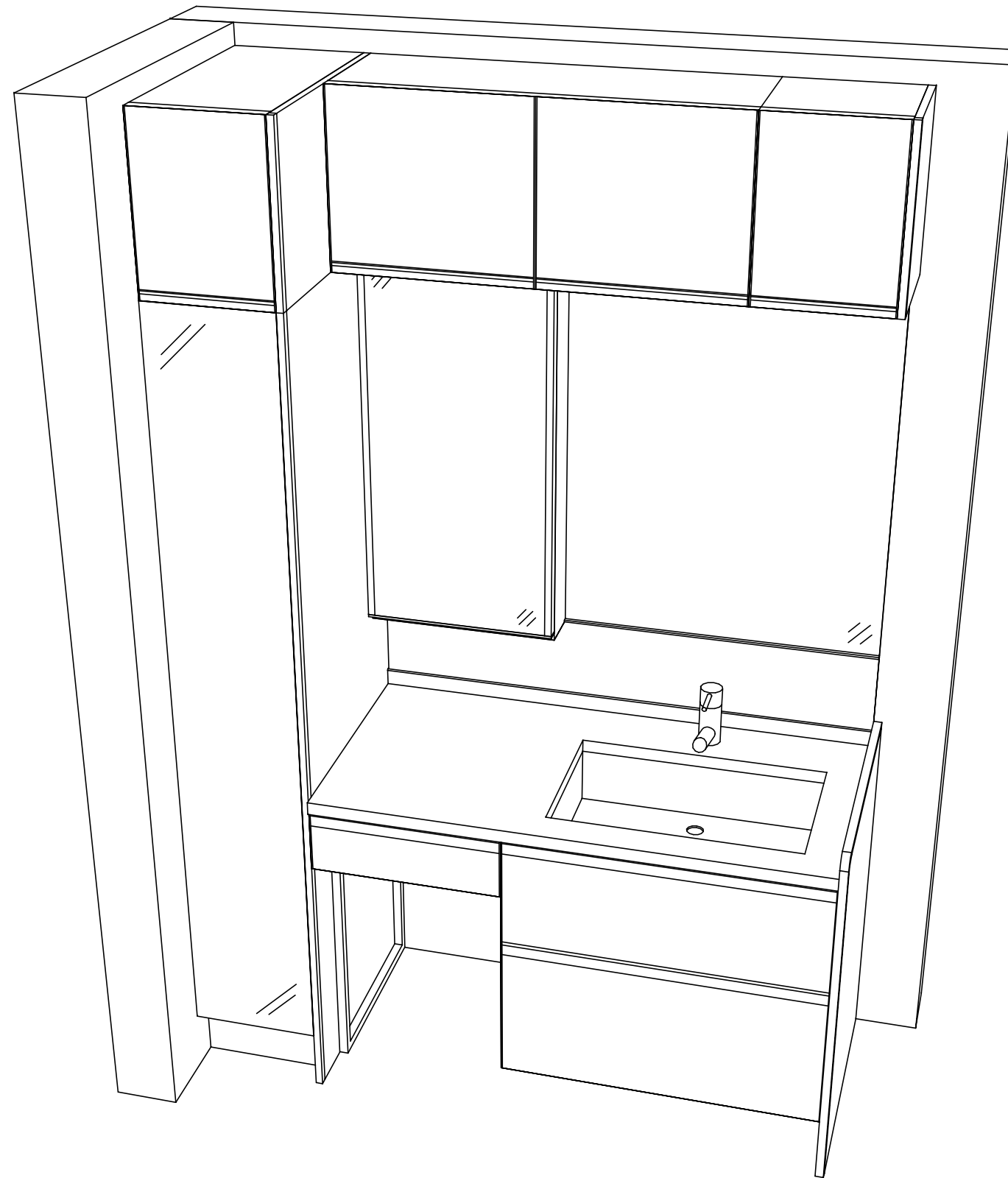

Takara standard  
 タカラスタンダード株式会社

現場名称： 大阪-大阪SR SS1様邸  
 現場番号： C2831749  
 大阪支社 販売課

ホーロー洗面化粧台 ELEENA エリーナ  
 プラン番号： 1801A-2203-0775T  
 担当営業： 浜田

姿図 2 縮尺： 1 / 30  
 作成日： 2022年4月25日  
 担当アドバイザー： SS1

縮尺：A3サイズ等倍

■商品仕様概要

商品仕様	商品シリーズ	ホーロー洗面化粧台 ELEENA エリーナ		
	タイプ	2段スライドタイプ フロートタイプ		
	扉カラー	ドラマチックホワイト		
	引手種類	-		
	天板形状・開口	片寄せボウルタイプ	容量	15L
		120cm		
	奥行	奥行60cm		
	天板高さ	80cm		
	洗面パネルカラー(左)	-		
	見切り・エッジ材(左)	-		
	洗面パネルカラー(右)	-		
見切り・エッジ材(右)	-			

■商品仕様書(本体側)

品目	仕様			備考
天板	材質	クォーツストーン	色 ジュエルブラック	
下台	本体	ホーロー製	色 ホワイト	
	底板	ホーロー製		
	扉・引出し	ホーロー製		
	レール・丁香	ソフトクローズレール		
	部品(オプション)	かくせるラック、ドレッサーチェア-		
	排水タイプ	ジャバラ		
	設備仕様(下台)	水栓1	ホーロー引出式泡沫水栓 KM8021ETK	色 加ムメキイフ
水栓2		-		
ミラーキャビネット1	本体	フェイスワイドミラー1面鏡、コートあり		100V
	品名	SEM-045M1AHYTA-1		
	キャビネット材質	木製	色 ホワイト	
ミラーキャビネット2	本体	1面鏡、コートなし		100V
	品名	SFM-075M1NHNNA-1		
	キャビネット材質	木製	色 ホワイト	
ミラーキャビネット3	本体	-		
	品名	-		
	キャビネット材質	-		
ミラーパネル	材質	ホーロー製	色 パールホワイト	
窓下棚	材質	-		
エンドパネル	材質	ホーロー製		
小型電気温水器	本体	-		

■商品仕様書(周辺収納側)

品目	仕様			備考
トールユニット	本体	木製	色 ホワイト	
	底板	木製		
	扉・引出し	ホーロー製		
	レール	ソフトクローズレール		
	丁香	扉ソフトクローズ		
	耐震ラッチ	有		
	部品	棚板		
ウォールキャビネット	本体	木製	色 ホワイト	
	底板	木製		
	耐震ラッチ	有		
ルームヒーター	部品	-		
	本体(吊戸一体)	-		
ランドリーウォールキャビネット	本体(ミラー上設置)	-		
	本体	-		
エンドパネル	底板	-		
	部品	-		
エンドパネル	材質	ホーロー製		

# 基本工事区分について

本説明書は、洗面化粧台の本体組立・設置と関連工事（建設工事）である 大工工事、電気工事、管工事（給排水）などと区別して説明しています。  
 建設工事は関連する法令・規定に従って法的有資格者による工事が必要になります。  
 流通業者様からの発注で下請けとして本体の「取付・設置」を行う場合は、建設工事部分と洗面化粧台本体「取付・設置」を区別して行ってください。  
 設置前工事、設置後工事の一部でも含む場合は、建設工事となります。



## ■洗面化粧台 工事区分

参考：キッチン・バス工業会『工事区分ガイドライン』

工事区分	部位 (図)	業種区分	作業名称(区分)	建設工事		建設工事外	作業内容
				大工 工事	管 工事	電気 工事	
設置前工事	1	大工	建築壁の下地工事	○			化粧キャビネット・ウォールキャビネット取付のための壁下地処理工事
	2		建築壁の造作・壁仕上げ工事	○			壁造作(ボード貼り工事)及び壁仕上げ(クロス・廻り縁・幅木)工事
	3	電気	電気配線事前工事			○	電源・コンセント等の事前配線工事
	4	管	給水・給湯配管の立上げ工事		○		給水・給湯配管立上げ工事
	5		排水配管の立上げ工事		○		排水配管立上げ工事
洗面化粧台 本体取付・設置		建設工事 外区分	洗面化粧台の取付			□	洗面化粧台(フロアユニット、カウンター、洗面器等)を取付ける作業
			化粧キャビネット(ミラー等)の取付【注記 1】			□	化粧キャビネット(ミラー等)を取付ける作業
			ウォールキャビネットの取付			□	ウォールキャビネットを取付ける作業
			トールユニット等の取付			□	トールユニット等を取付ける作業
			排水部品の組立 【注記 2】			□	排水部品の組立
			水栓類の組立・取付 【注記 1】			□	水栓類の組立、カウンターへ取付ける作業
			製品間のシリコン充填 【注記 3】			□	製品間の隙間を仕上げる処理作業
	試運転・完成検査 【注記 4】			□	完成後の試運転、性能確認検査		
設置後工事	3	電気	化粧キャビネット(ミラー等)の電気工事			○	化粧キャビネット(ミラー等)の電源用ターミナルに直結する工事
	4		給水・給湯配管と水栓の接続工事		○		給水・給湯の一次側と水栓の接続、検査
	5	管	建築側排水配管への接続工事		○		排水部品と建築側排水配管の接続、検査

- \*【注記 1】 原則、現場支給製品は支給側で取付実施とする
- \*【注記 2】 給排水配管の仕様や状況により、排水部品の組立作業範囲を打合せにて決定する
- \*【注記 3】 当社製品間のみ実施する機会が多い。但し、現場により打合せにて作業範囲を決定する機会がある
- \*【注記 4】 製品の完成検査、試運転は、工事完成後に行う機会が多い。但し、原則、商品取付完了時に検査、試運転が可能な範囲のみ洗面化粧台設置者が実施する



- 必ずご確認ください。
  - ・天井高さと製品の総高さを十分にご確認ください。
  - ・《 》内寸法は参考寸法です。
- 下地図の見方、表示記号について
  - ・寸法は洗面パネル厚みとクリア寸法を含んでいません。
  - ・SP：洗面パネル

- ミラー・吊戸棚・カウンター・キャビネット 取付注意事項
  - これらの製品の取付は、必ず商品同梱の専用ネジや指定のブラケットを使用してください。
  - 固定下地は固定位置を中心に幅100mm以上、厚み12mm以上の十分な強度を持つ合板をお願いします。

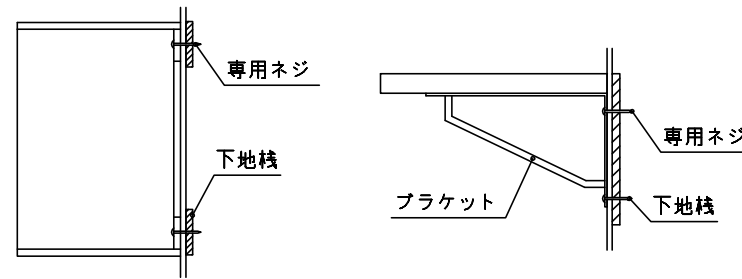

- 必ずお読みください
  - 以下の工事・部材は別途ご用意ください。
    - ・周囲躯体、仕上げ、取付用下地工事
    - ・壁面開口
    - ・給排水配管、電気配線、接続工事
  - 本体の取付以外の関連工事は法的有資格者による工事が必要になります。
    - ・大工工事、電気工事、管工事、建具工事等
  - 洗面パネルを設置する壁面下地は、石膏ボード仕上げをお願いします。

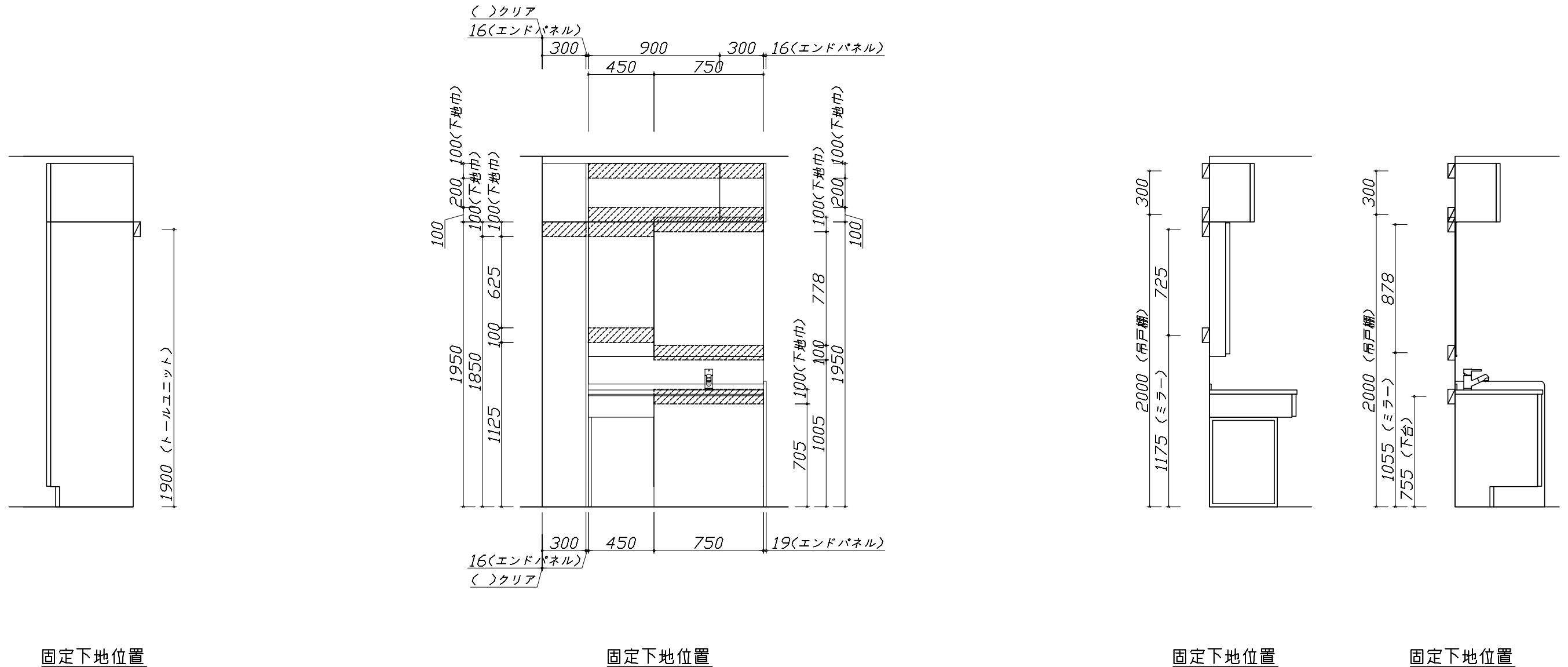

- 必ずご確認ください。
  - ・天井高さや製品の総高さを十分にご確認ください。
  - ・《 》内寸法は参考寸法です。
- 設備図の見方、表示記号について
  - ・寸法は洗面パネル厚みとクリア寸法を含んでいません。
  - ・SP：洗面パネル
- その他
  - ・壁排水に使用するPトラップは別売り部品になります。

■設備記号

記号	記号の意味	記号	記号の意味
○	給水位置	⊖	コンセント位置
●	給湯位置	⊖ET	アースミナル付コンセント位置
⊙	排水位置	g	電源取出位置

□ : 点検口

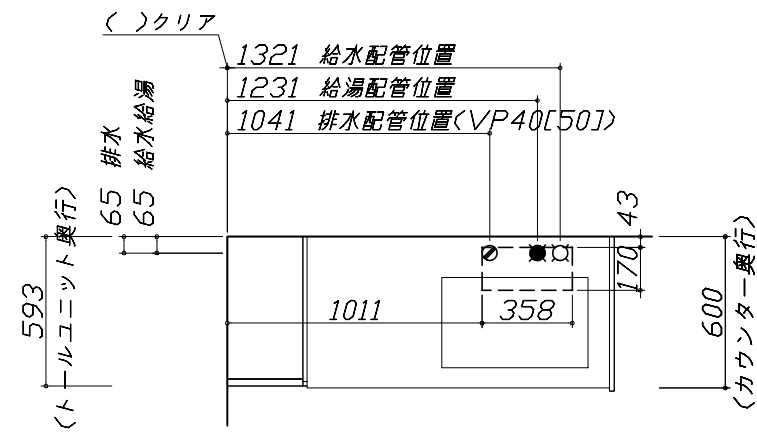

- 必ずお読みください
  - 以下の工事・部材は別途ご用意ください。
    - ・周囲躯体、仕上げ、取付用下地工事
    - ・壁面開口
    - ・給排水配管、電気配線、接続工事
  - 本体の取付以外の関連工事は法的有資格者による工事が必要になります。
    - ・大工工事、電気工事、管工事、建具工事等
  - ミラー用電源コンセントはミラーキャビネットの裏側に設置しないようお願いします。  
(トラッキング現象の原因になります。)
  - 直結配線工事をされる屋内配線コードはVVFケーブルφ1.6または2.0単線が適合します。

■機器類電源詳細

1	ミラー用電源(24)	15A-100V コード必要長さ300mm 長さ2400mm電源コードが付属	g
---	------------	---	---

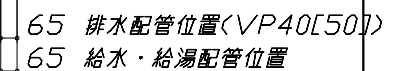
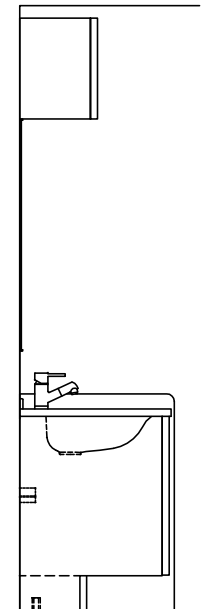
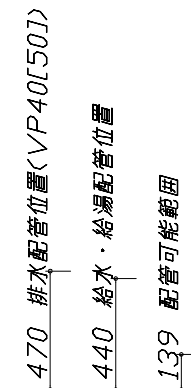
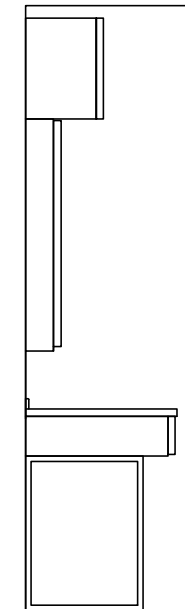
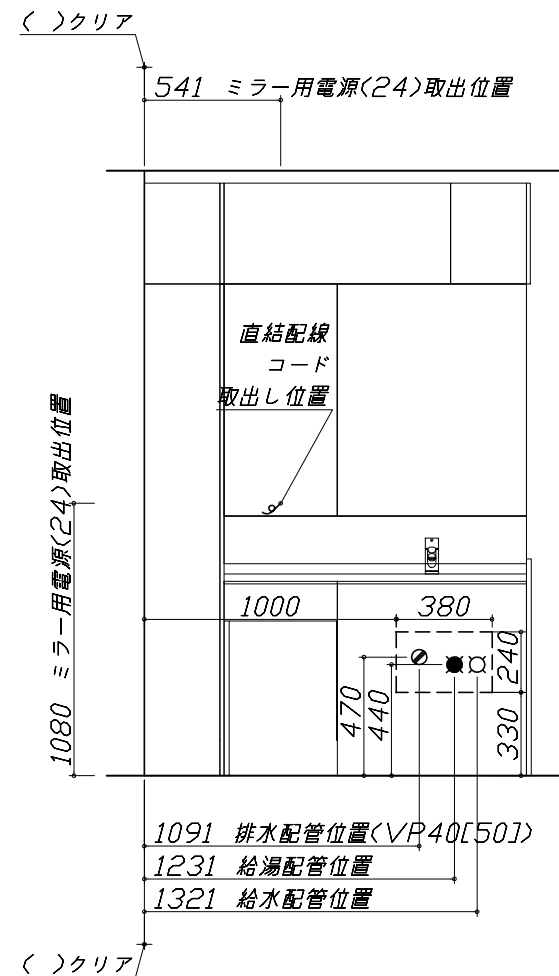
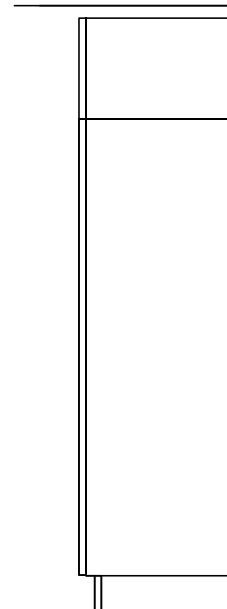



水栓参考図

<KM8021ETK\* >

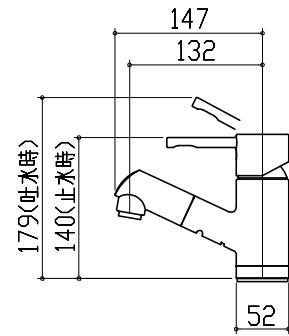
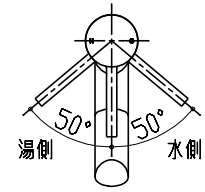

ホース長さ L=1000

ミラーキャビネット 詳細図

<SFM-075M1NHNA >

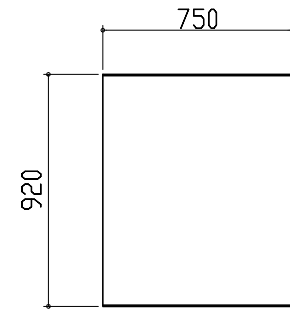

モール固定位置：6箇所

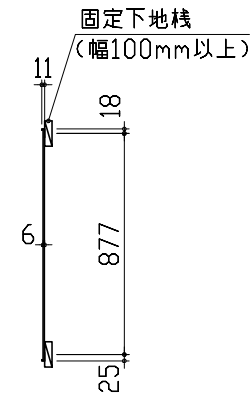
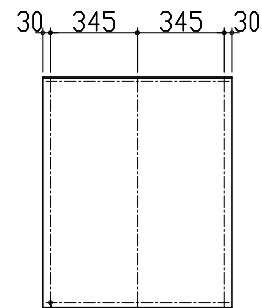
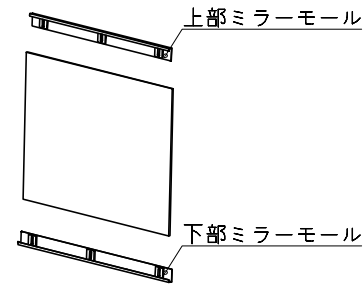

固定用穴位置

<モール固定位置図>

ミラーキャビネット 詳細図

<SEM-045M1AHYTA >

電気工事

ミラー固定位置：4箇所

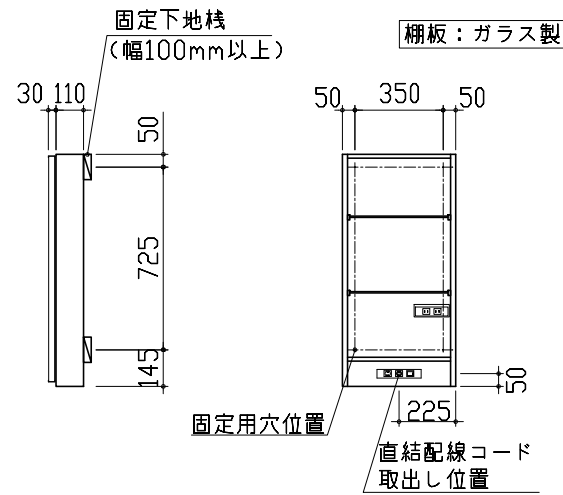
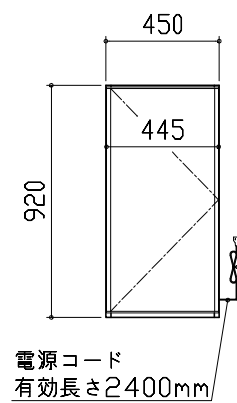
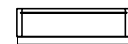

<ミラー固定位置・電源取だし位置図>

消費電力：1303W